



**COMUNE DI AREZZO**  
Assessorato Urbanistica, Edilizia, Centro Storico  
Area Servizi per il Territorio  
Ufficio Pianificazione Urbanistica

**Piano  
Regolatore  
Generale  
2003**  
Piano  
Complesso  
di intervento

**05**

Scala 1 : 1000

**A.S.I. 3.8**

**Ipotesi sviluppo progettuale**

Adozione:  
D.C.C. 97 del 8/6/2010

Approvazione:

Il Sindaco:  
avv. Giuseppe Fanfani

Assessore  
Stefano Gasperini

Coordinatore progettazione:  
arch. Fabrizio Beoni

Il Responsabile del Procedimento:  
arch. Marco Carletti

R.u.p.  
del Piano Complesso di Intervento  
arch. Marco Carletti

Gruppo di progettazione

Coordinatore progettazione  
arch. Fabrizio Beoni

Struttura tecnica

arch. Roberto Calussi

arch. Omero Angeli

Ing. Paolo Berlingozzi

Ing. Roberto Bernardini

Ing. Paolo Frescucci

arch. Laura Pagliati

arch. Laura Rogliatti

arch. Giulio Romano

geom. Andrea Scartoni

geom. Luca Senserini



**Piano Regolatore Generale 2003**  
**Piano Complesso di intervento**



Planimetria di progetto - Pianta Coperture



Planimetria di progetto - Pianta parcheggi interrati

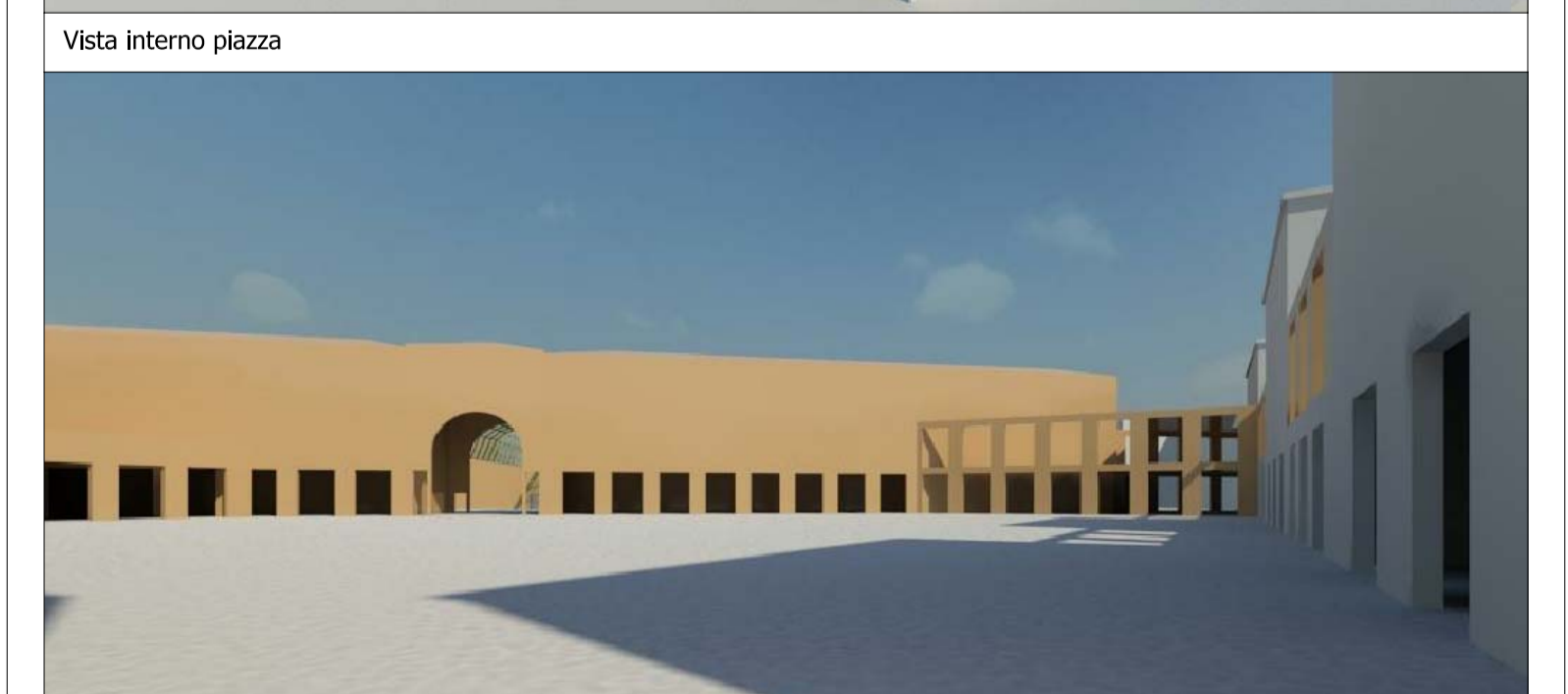
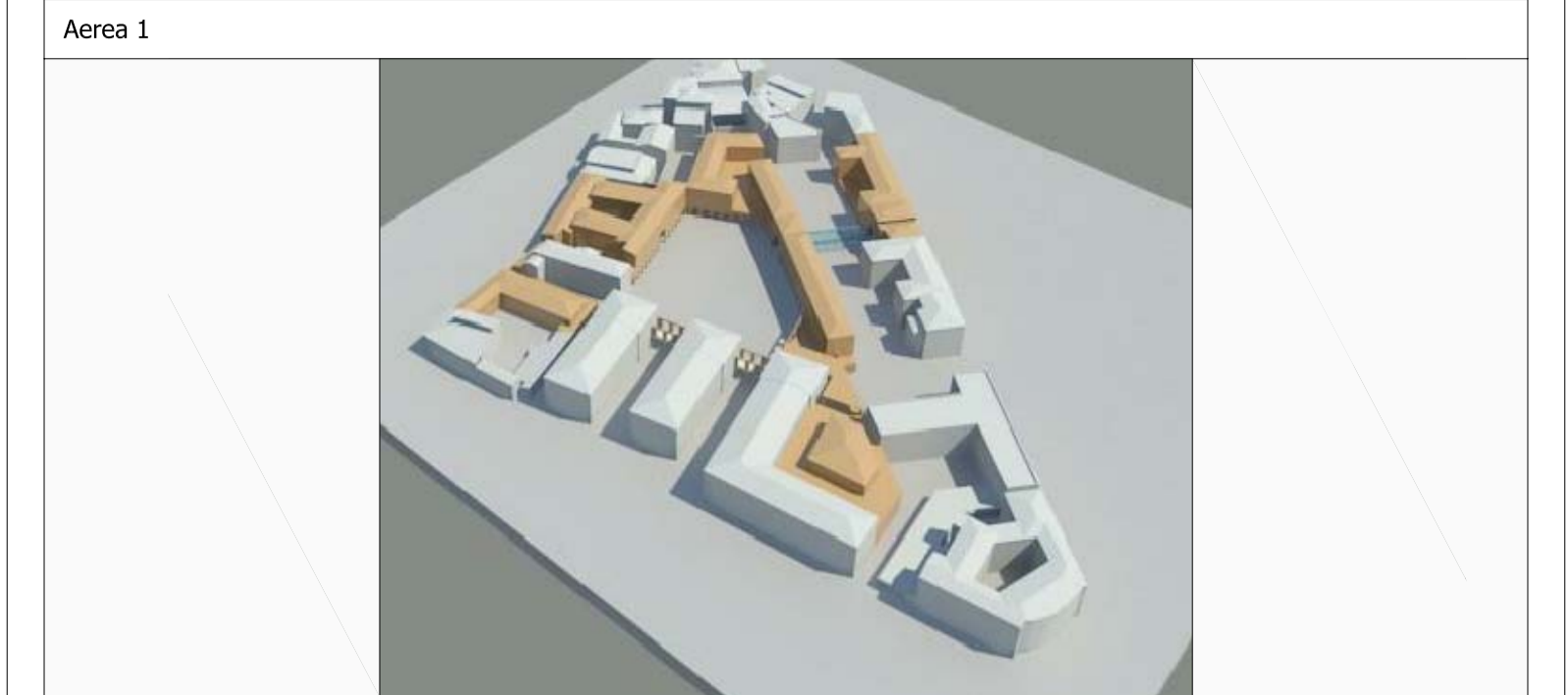

Viste schema volumetrico