



**COMUNE DI AREZZO**  
Assessorato Urbanistica, Edilizia, Centro Storico  
Area Servizi per il Territorio  
Ufficio Pianificazione Urbanistica

**Piano Regolatore Generale 2003**  
Piano Complesso di intervento

**01**

Scala 1 :5000

ASI\_3\_3\_TAV\_01

**A.S.I. 3.3**  
**Inquadramento**

**Adozione:**  
D.C.C. n. 45 del 28/03/2011

**Approvazione:**  
D.C.C. n. 102 del 20/10/2011

**Il Sindaco:**  
avv. **Giuseppe Fanfani**

**Assessore:**  
**Stefano Gasperini**

**Coordinatore progettazione:**  
arch. **Fabrizio Beoni**

**Il Responsabile del Procedimento:**  
arch. **Marco Carletti**

**Ortofoto**



**Ctr**

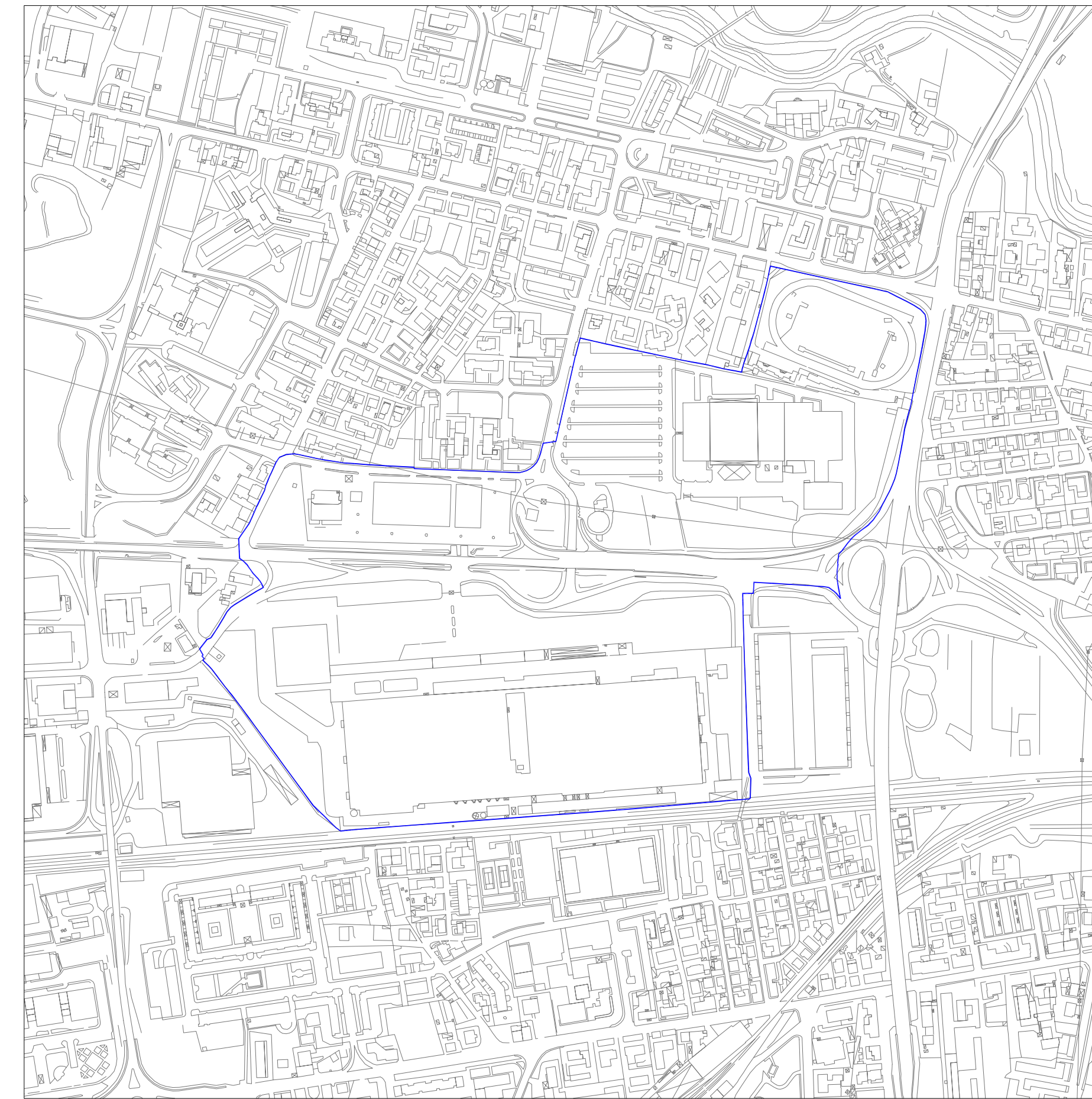

**Catasto**

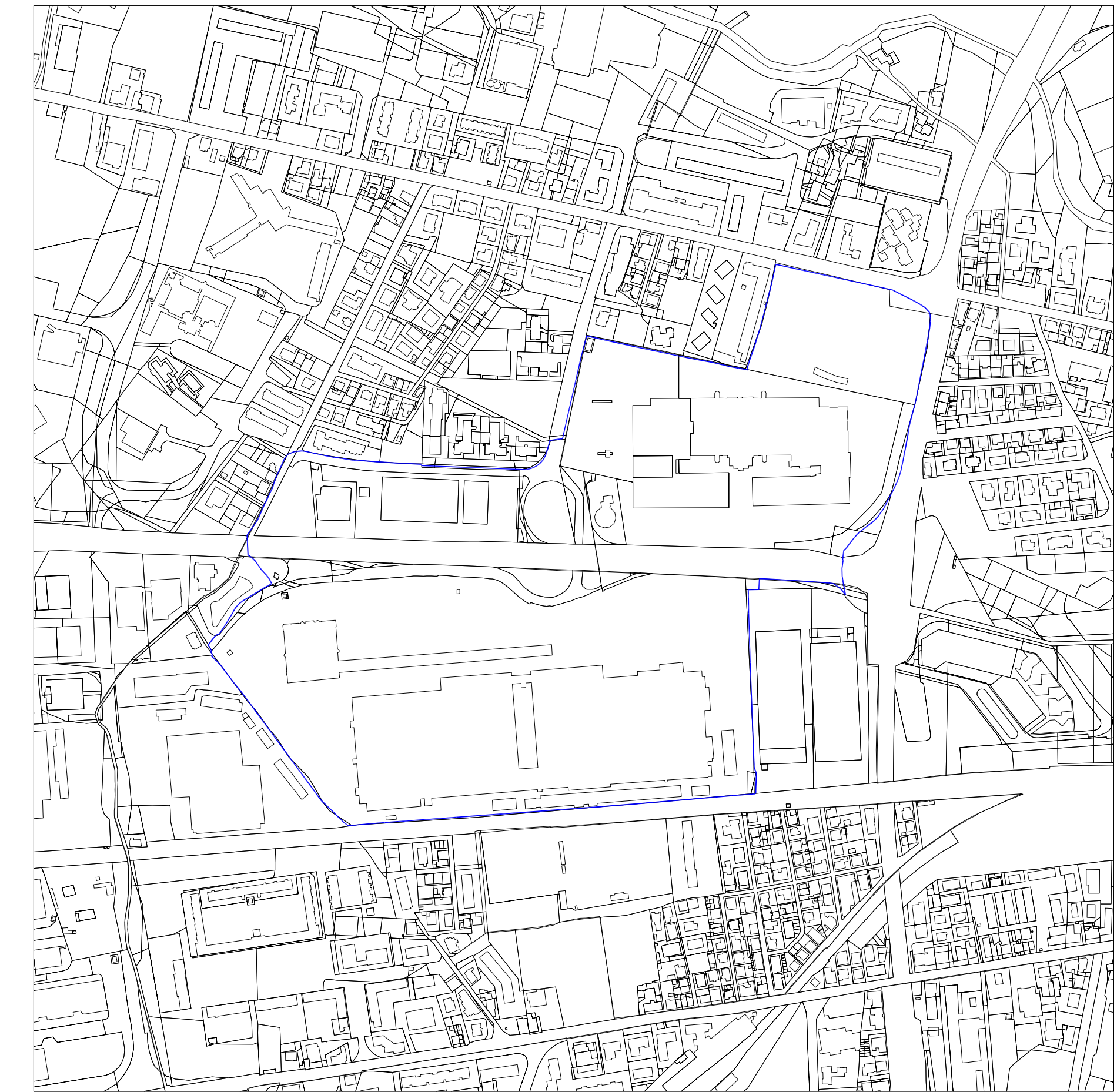

**PRG**

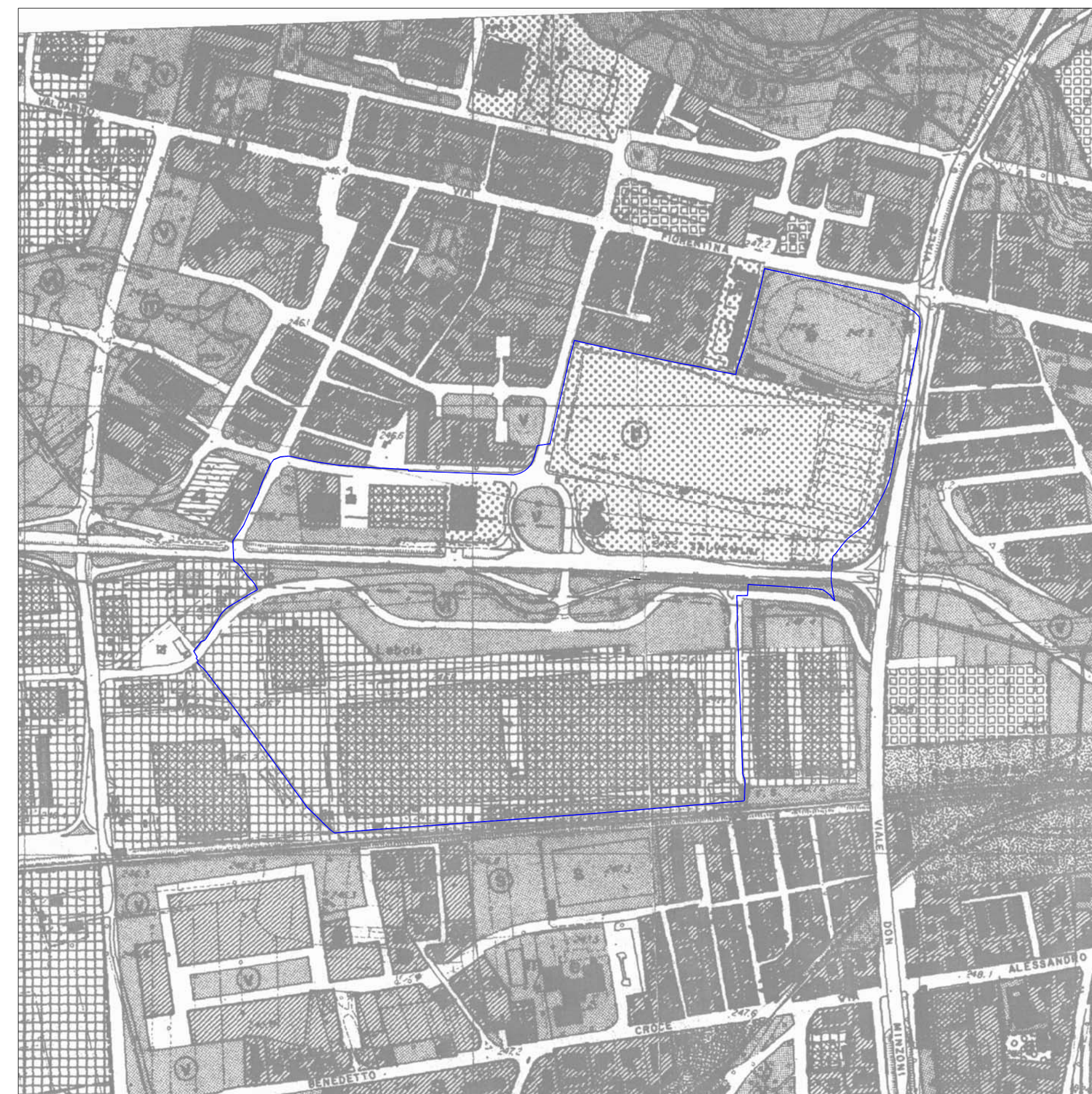

**PS**

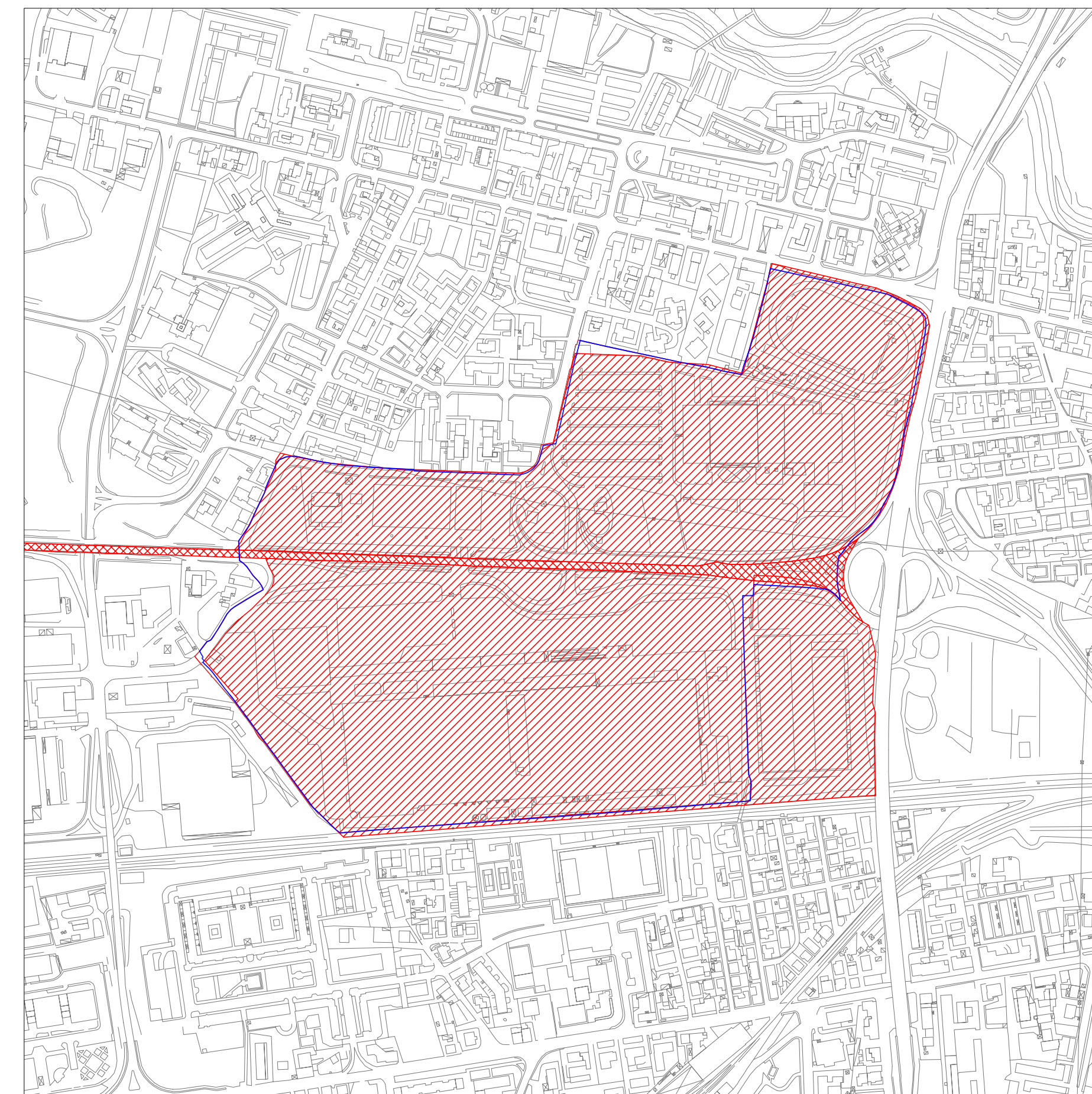

**RU**

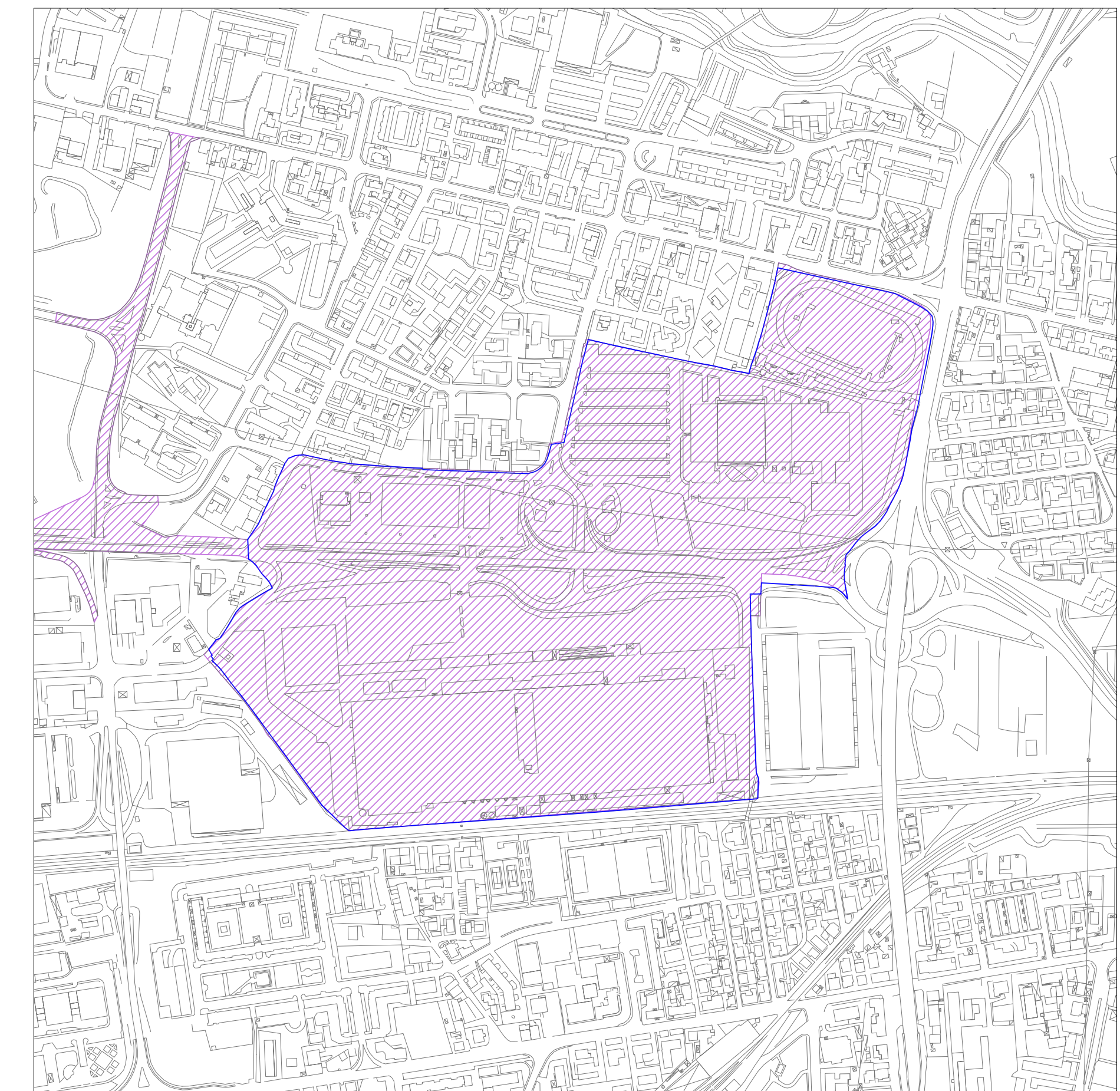

- Perimetro P.C.I. - ASI 3.3
- PS - ASI 3.3 Cittadella degli affari
- PS - ASI 3.1 Potenziamento raccordo autostradale
- RU - SD03

R.u.p.  
del Piano Complesso di intervento  
arch. **Marco Carletti**

Progettisti  
arch. **Fabrizio Beoni**  
Ing. **Paolo Frescucci**

Gruppo di progettazione

arch. **Omero Angellini**  
Ing. **Roberto Bernardini**  
sig.ra **Patrizia Gallo**  
dott.ssa **Marzia Gioni**  
dott. **Fabio Nardi**  
dott. **Vincenzo Oliva**  
dott.ssa **Annalisa Romizzi**  
arch. **Giulio Romano**

Garante della comunicazione  
dott.ssa **Cecilia Agostini**



**Piano Regolatore Generale 2003**  
**Piano Complesso di intervento**