

**C Statuto del Territorio**  
C5 Carta dei Vincoli

**Sindaco**  
Alessandro Ghirelli

**Assessore all'Urbanistica**  
Marco Sacchetti

**Responsabile del Procedimento**  
Ing. Paolo Frescucci

**RTI Raggruppamento Temporaneo di Professionisti**  
Studio **DIRH Architetti associati**  
Arch. Sergio Dinale  
**Criteria srl**  
Arch. Paolo Falugi  
Arch. Luca Di Filia  
Dott. Plan.E. Matteo Scamporrino  
Avv. Agostino Zanelli Quarantini

**C5.4**  
scala 1:15.000  
Adozione: DCC n. 63/2019 Approvazione:

**Pericolosità idraulica fluviale - PGRA**

- P1 - Pericolosità bassa
- P2 - Pericolosità media
- P3 - Pericolosità elevata

**Norma di attuazione del piano stralcio per la riduzione del rischio idraulico nel bacino dell'Arno**

- Vincolo di non edificabilità (aree A)

Reticolo idrografico regionale (aggiornato al DGR 904/2020)

----- Limiti comunali

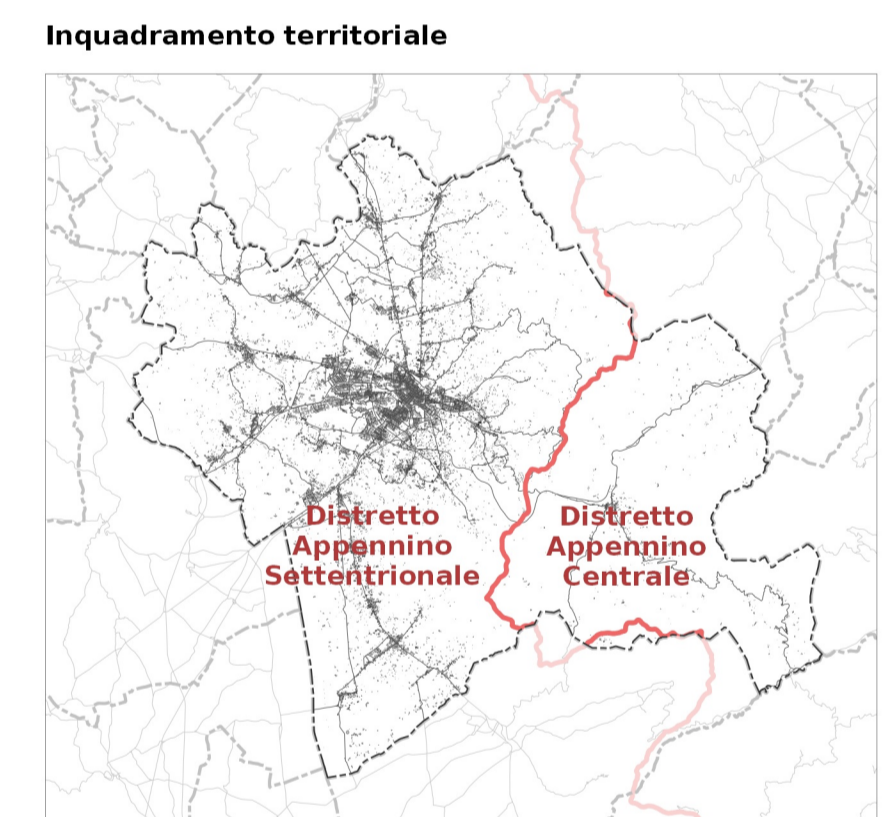

Confine tra i distretti dell'Appennino Centrale e dell'Appennino Settentrionale

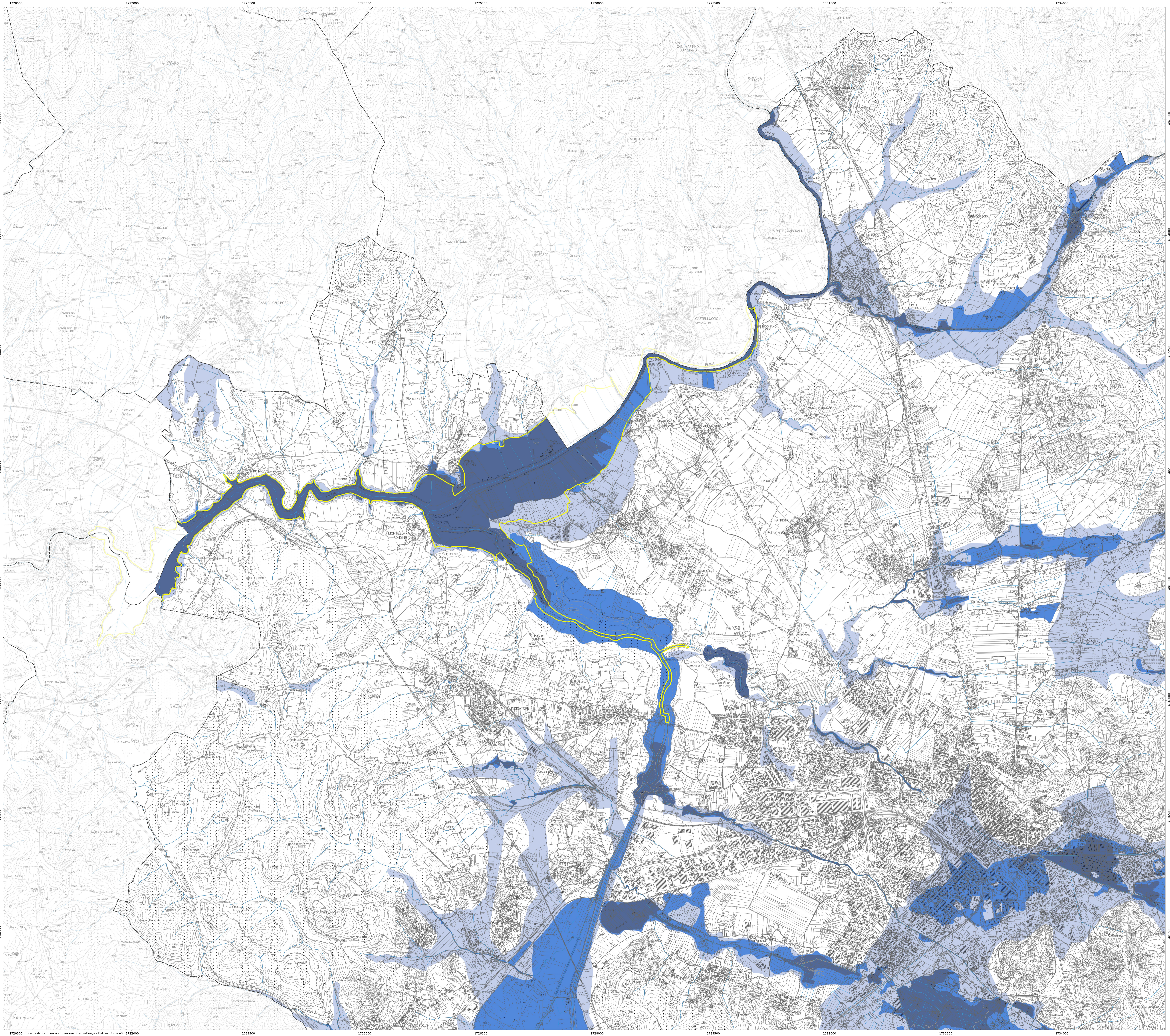

Garante dell'informazione e della partecipazione  
**Dott.ssa Daniela Farsetti**

Direttore Servizio Pianificazione Urbanistica  
Ing. Paolo Frescucci

Direttore Servizio Ambiente  
Ing. Giovanni Baldini

Direttore Servizio Progettazione Urbanistica  
Ing. Antonella Fabbianelli

Direttore Progetto per lo sviluppo della città economica negli ambiti della SUIAP e SUIAP+ e promozione del territorio  
Ing. Paolo Frescucci

Direttore Ufficio Mobilità  
Ing. Roberto Bernardini

Direttore Ufficio Programmazione e Sviluppo Economico del Territorio  
Dott.ssa Stefania Guidetti

Direttore Ufficio Edilizia  
Geom. Gianni Pezzoli

**Ufficio del Piano**  
Arch. Oreste Agazzi  
Dott.ssa Antonella Benocci  
Ing. Roberto Berti  
Dott.ssa Francesca Cabali  
Arch. Fabio Camponeschi  
Arch. Elisabetta Chiassi  
Dott. Alessandro Ferzani  
Geom. Valentina Mazzoni  
Dott. Vincenzo Oliva  
Arch. Laura Roggati  
Ing. Deborah Romani  
Arch. Laura Roggati  
Geom. Antonella Romani  
Pianificatore Territoriale Lorenzo Spadolini  
Sig.ra Piera Verdelli

**Gruppo di progettazione**

**Studio DIRH Architetti associati**  
Arch. Sergio Dinale  
Arch. Paolo Rigoni Hughes  
Arch. Enrico Riccio  
Arch. Kristiana D'Angelo  
Dott. Plan.E. Giulio Brocco

**Criteria srl**  
Arch. Paolo Falugi  
Ing. Paolo Baldini  
Ing. Roberto Berti  
Bio. Patrizia Carli Sechi  
Geom. Andrea Serra  
Arch. Laura Zanni  
Dott.ssa Giulia Cusubida  
Dott. Riccardo Frai  
Arch. Valterio Saldi  
Ing. Gianfilippo Serra  
Dott. Vittorio Serra  
Dott.ssa Cinzia Marcella Orri  
Arch. Salvatore Nance

**Indagini geologiche e idrauliche**  
Geol. Maurizio Costa  
Geol. Antonio Ripani  
Ing. Niccolò Buchignani (Prima STP)  
Ing. Paolo Chiavacini  
Ing. Elisa Formica

Dott. Plan.E. Matteo Scamporrino  
Arch. Luca Di Filia  
Avv. Agostino Zanelli Quarantini