

C Statuto del Territorio
C3 Invarianti strutturali

Sindaco
Alessandro Ghinelli

Assessore all'Urbanistica
Marco Sacchetti

Responsabile del Procedimento
Ing. Paolo Frescucci

RTI Raggruppamento Temporaneo di Professionisti
Studio **DIRH Architetti associati**
Arch. Sergio Dinale
Criteria srl
Arch. Paolo Falugi
Arch. Luca Di Filippa
Dott. Plan.E. Matteo Scamporrino
Avv. Agostino Zanelli Quarantini

C3.4
scala 1:15.000

Invariante IV: Caratteri morfologici dei sistemi agroambientali dei paesaggi rurali

C3_4_3_2021_01_15

Adozione: DCC n. 63/2019 Approvazione:

Garante dell'informazione e della partecipazione
Dott.ssa Daniela Fanetti

Direttore Servizio Pianificazione Urbanistica
Ing. Paolo Frescucci

Direttore Servizio Ambiente
Ing. Giovanni Baldini

Direttore Servizio Progettazione Urbanistica
Ing. Antonella Fabbianelli

Direttore Progetto per lo sviluppo della attività economica negli ambiti di città e SUAP e promozione del territorio
Ing. Paolo Frescucci

Direttore Ufficio Mobilità
Ing. Roberto Bernardini

Direttore Ufficio Programmazione e Sviluppo Economico del Territorio
Dott.ssa Stefania Guidetti

Direttore Ufficio Siltati
Geom. Gianni Pezzulli

Ufficio del Piano
Arch. Onorio Agazzi
Dott.ssa Antonella Benocci
Sig. Roberto Berti
Dott.ssa Francesca Cabati
Arch. Fabio Comanducci
Arch. Elisabetta Chiasari
Geom. Alessandro Farnesi
Geom. Valentina Mazzoni
Dott. Vincenzo Oliva
Arch. Laura Paglia
Ing. Deborah Romani
Arch. Laura Roggiani
Geom. Annalisa Rotondi
Pianificatore Territoriale Lorenzo Spafocci
Sig.ra Fiorenza Verdetti

Gruppo di progettazione

Studio DIRH Architetti associati
Arch. Sergio Dinale
Arch. Paolo Rigoni Hughes
Arch. Enrico Riccio
Arch. Kristiana D'Agostino
Dott. Plan.E. Giulio Brocco

Criteria srl
Arch. Paolo Falugi
Ing. Paolo Baldini
Ing. Roberto Lucio
Bio. Patricia Carla Sechi
Geom. Andrea Terzi
Arch. Laura Zanni
Dott.ssa Giulia Cusubini
Dott. Riccardo Frati
Arch. Vincenzo Sardi
Ing. Gianfilippo Serra
Dott. Vito Serrà
Dott.ssa Cinzia Marcella Orzi
Arch. Salvatore Nance

Indagini geologiche e idrauliche
Geom. Maurizio Costa
Geom. Antonio Ripani
Ing. Nicola Buchignani (Prima STP)
Ing. Paolo Chianichini
Ing. Elina Formica

Dott. Plan.E. Matteo Scamporrino
Arch. Luca Di Filippa
Avv. Agostino Zanelli Quarantini

C3.4

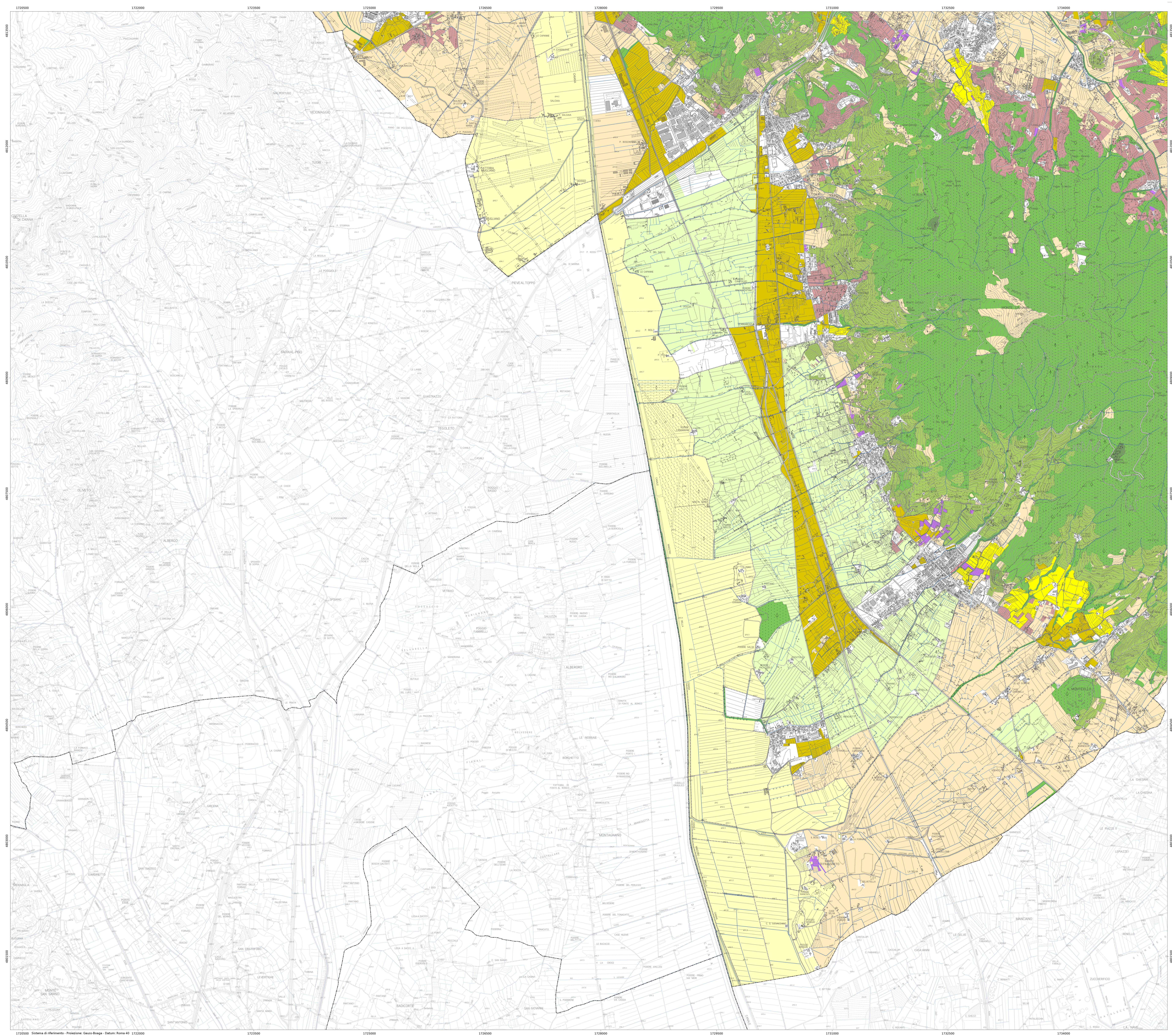

- Sistemi agroambientali**
- 6 - Morfotipo dei seminativi semplificati di pianura o fondovalle
 - 8 - Morfotipo dei seminativi delle aree di bonifica
 - 11 - Morfotipo della viticoltura
 - 12 - Morfotipo dell'olivicoltura
 - 16 - Morfotipo del seminativo e oliveto prevalenti di collina
 - 18 - Morfotipo del mosaico collinare a oliveto e vigneto prevalenti
 - 19 - Morfotipo del mosaico colturale e boscato
 - 20 - Morfotipo del mosaico colturale complesso a maglia fitta di pianura e delle prime pendici collinari
 - 21 - Morfotipo del mosaico colturale e particolare complesso di assetto tradizionale di collina e montagna
 - 23 - Morfotipo delle aree agricole intercluse
- Reticolo idrografico regionale
--- Limiti comunali