

B Quadro conoscitivo
B3 Indagini geologiche e idrauliche

Sindaco
Alessandro Ghinelli

Assessore all'Urbanistica
Marco Sacchetti

Responsabile del Procedimento
Ing. Paolo Frescucci

RTI Raggruppamento Temporaneo di Professionisti
Studio D:RH Architetti associati
Arch. Sergio Dinale
Criteria srl
Arch. Paolo Falqui
Arch. Luca Di Filia
Dott. Pian T. Matteo Scamporrino
Avv. Agostino Zanelli Quarantini

B3.5.1
1:10.000

Studio idrologico-idraulico:
condizioni al contorno -
Vingone

B3_5_1_2020_06_10

Adozione: DCC n. 63/2019 Approvazione:

Garante dell'informazione e della
partecipazione

Dott.ssa Daniela Farsetti

Dirigente Servizio Pianificazione
Urbanistica

Ing. Paolo Frescucci

Dirigente Servizio Ambiente

Ing. Giovanni Baldini

Dirigente Servizio Progettazione
Opere Pubbliche

Ing. Antonella Fabbianelli

Dirigente Progetto per lo sviluppo
delle attività economiche
negli ambiti Edilizia e SUAP e
promozione del territorio

Ing. Paolo Frescucci

Dirigente Ufficio Mobilità

Ing. Roberto Bernardini

Dirigente Ufficio Programmazione e
Sviluppo Economico del Territorio

Dott.ssa Stefania Guidelli

Dirigente Ufficio Edilizia

Geom. Gianna Pezzoli

Ufficio del Piano

Arch. Omero Anselmi

Dott.ssa Antonella Benocci

Sig. Matteo Borri

Dott.ssa Francesca Calabri

Arch. Paola Comanducci

Arch. Elisabetta Dreassi

Geom. Alessandro Forzani

Geom. Valentina Mazzoni

Dott. Vincenzo Oliva

Arch. Laura Pagliai

Ing. Deborah Romi

Arch. Laura Roggiani

Geom. Annalisa Romzi

Pianificatore Territoriale Lorenzo

Spadaccini

Sig.ra Fiorenza Verdelli

Analisi del bacino del torrente Vingone

— Reticolo

— Torrente Vingone

— Ambito di studio - Torrente Vingone valle

● **Condizioni al contorno del modello idraulico**

● Torrente Vingone

● Torrente Vingone - valle

□ **Bacini oggetto di studio**

--- Limiti comunali

Inquadramento territoriale - scala 1:400.000

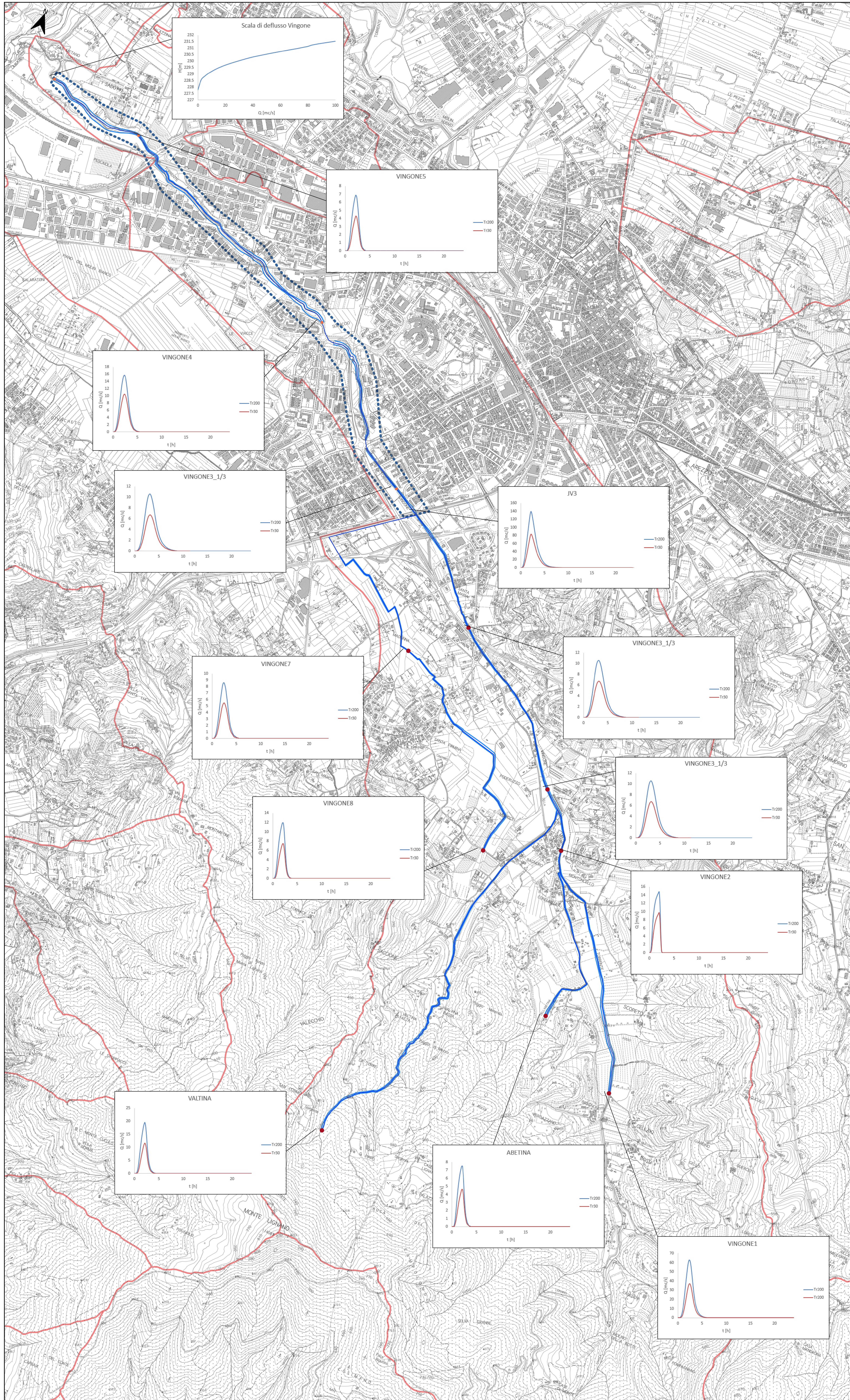
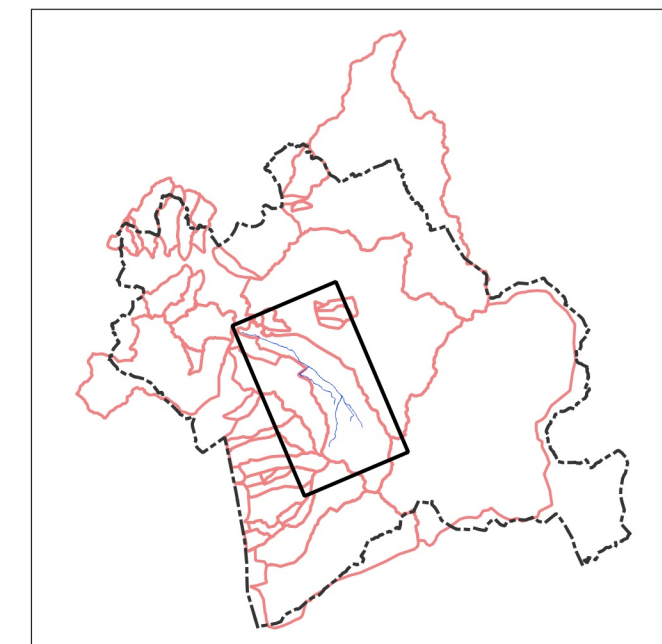

Gruppo di progettazione

Studio D:RH Architetti associati

Arch. Sergio Dinale

Arch. Paolo Rigonat Hugues

Arch. Enrico Robazza

Arch. Kristina D'Agostino

Dott. Pian T. Giulio Brocco

Criteria srl

Arch. Paolo Falqui

Ing. Paolo Bagliani

Ing. Roberto Leda

Biol. Patrizia Carla Sacchi

Geom. Alessandra Soriga

Arch. Laura Zanini

Dott.ssa Giulia Colabarda

Dott. Riccardo Frau

Arch. Veronica Saggi

Ing. Gianfranco Serra

Dott. Vittorio Serra

Dott.ssa Cinzia Marcella Orri

Arch. Salvatore Manca

Indagini geologiche e idrauliche

Geom. Maurizio Costa

Geom. Antonio Pizzali

Ing. Nicola Buchignani (Prima STP)

Ing. Pietro Chiavaccini

Ing. Elisa Formica

Dott. Pian T. Matteo Scamporrino

Arch. Luca Di Filia

Avv. Agostino Zanelli Quarantini