COMUNE DI AREZZO
Assessorato Urbanistica, Edilizia, Centro Storico
Direzione Sviluppo Economico
Servizio Pianificazione Urbanistica

Piano Regolatore Generale 2003
Regolamento Urbanistico

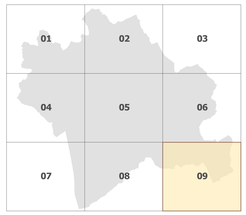

09

Usi del suolo e modalità di intervento ed attuazione

Aree extraurbane

Scala 1:10.000

Adozione:
D.C.C. n.46 del 06/03/2013

Approvazione:
D.C.C. n.107 del 23/07/2013

Sindaco
avv. Giuseppe Fanfani

Direzione Sviluppo Economico
arch. Fabrizio Beoni

Assessore all'Urbanistica
Stefano Gasperini

Servizio Pianificazione Urbanistica
arch. Roberto Calussi

VAR_U_2012_17

Servizio Pianificazione Urbanistica
arch. Roberto Calussi

arch. Omero Angeli
geom. Valentina Mazzoni
Franco Mollicchi
dott. Vincenzo Oliva
arch. Laura Paglial
arch. Antonio Persechino
arch. Laura Rogialli
Fiorenza Verdelli

Garante della Comunicazione
dott.ssa Cecilia Agostini

Sistema informativo
Luca Gentili
arch. Stefania Rizzotti

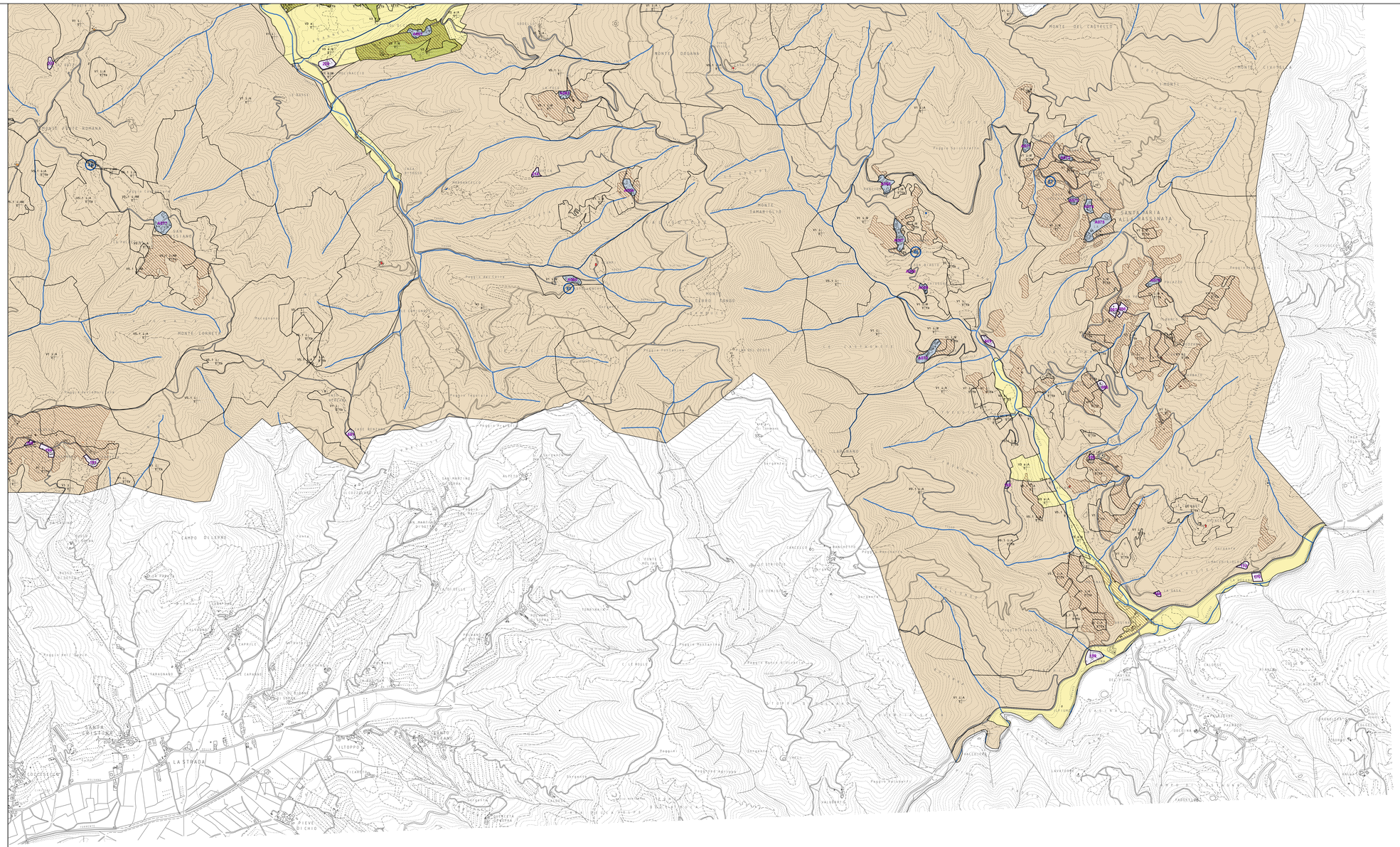

COMUNE DI AREZZO

Piano Regolatore Generale 2003
Regolamento Urbanistico