



COMUNE DI AREZZO

Assessorato Urbanistica, Edilizia, Centro Storico

Servizio Pianificazione Urbanistica

Piano
Regolatore
Generale
2003

Regolamento
Urbanistico

Variante U_08_2019

Variante interna ai sensi dell'art. 112
(comma 1 della L.R. 65/2014)
al Piano Particolareggiato
per la realizzazione di Scalo Merci in loc. Indicatore
e contestuale variante al Regolamento Urbanistico
per l'apposizione del vincolo
preordinato all'esproprio
ai sensi dell'art. 32 della L.R. 65/2014

PRG

Inquadramento territoriale

(con Piano Operativo Adottato D.C.C. 63 del 26/6/2019)

ID:

VOL.

Adozione:

Approvazione:

CTR
AT PA 07 07
scala 1:5,000

CA' DEL
ROSSO
INDICATORE

LA VALLE

LISABETTI

LE CASE
DEL PRETE

FERROVIA

PODERE
VALCELLA

P. GIARDINO

PESCAIOLA

MARANCIONE

BORRO

LEVARINO

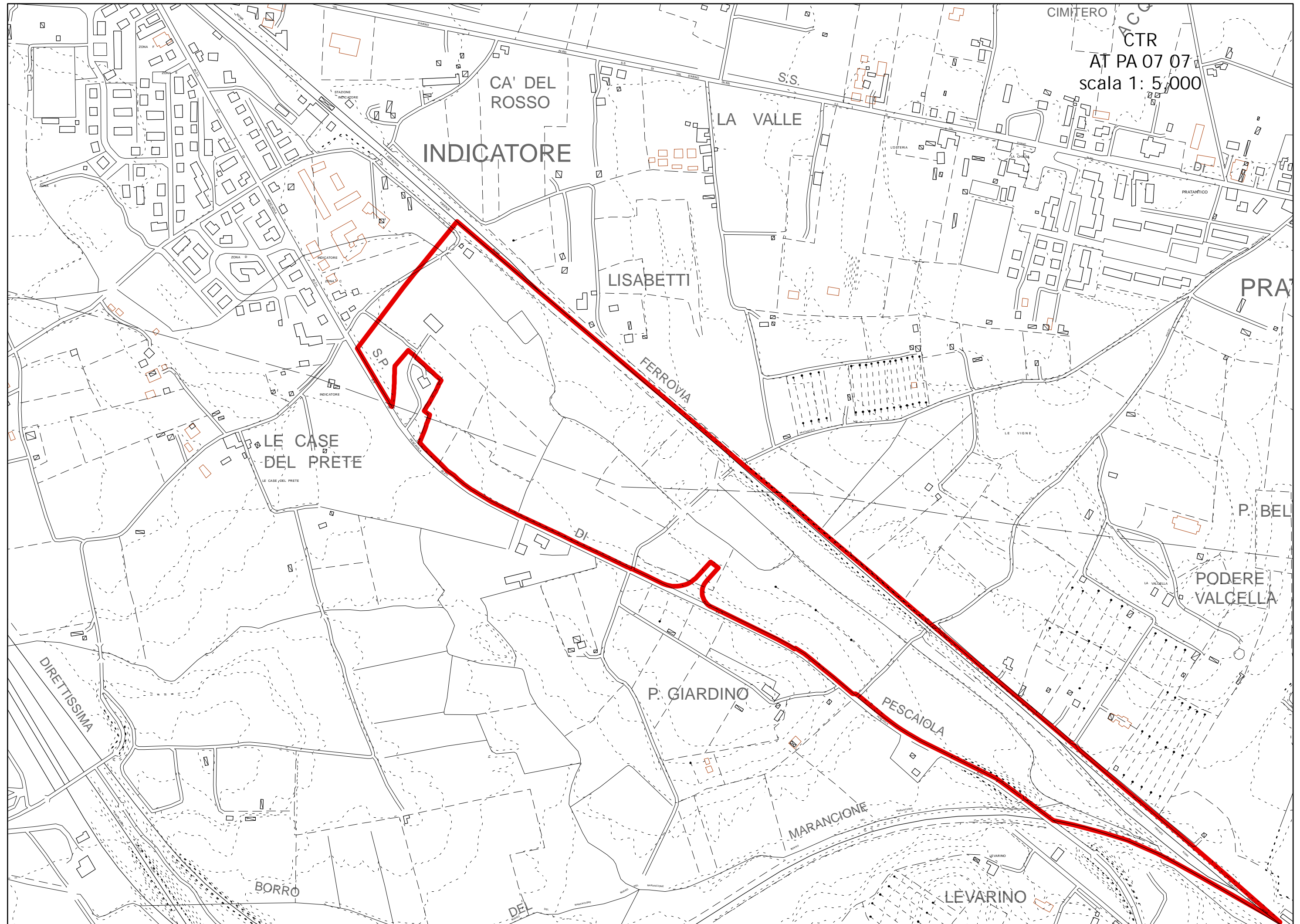

ORTOFOTO 2016
AT PA 07.07
scala 1: 5.000



CATASTO
AT PA 07 07
scala 1: 5000

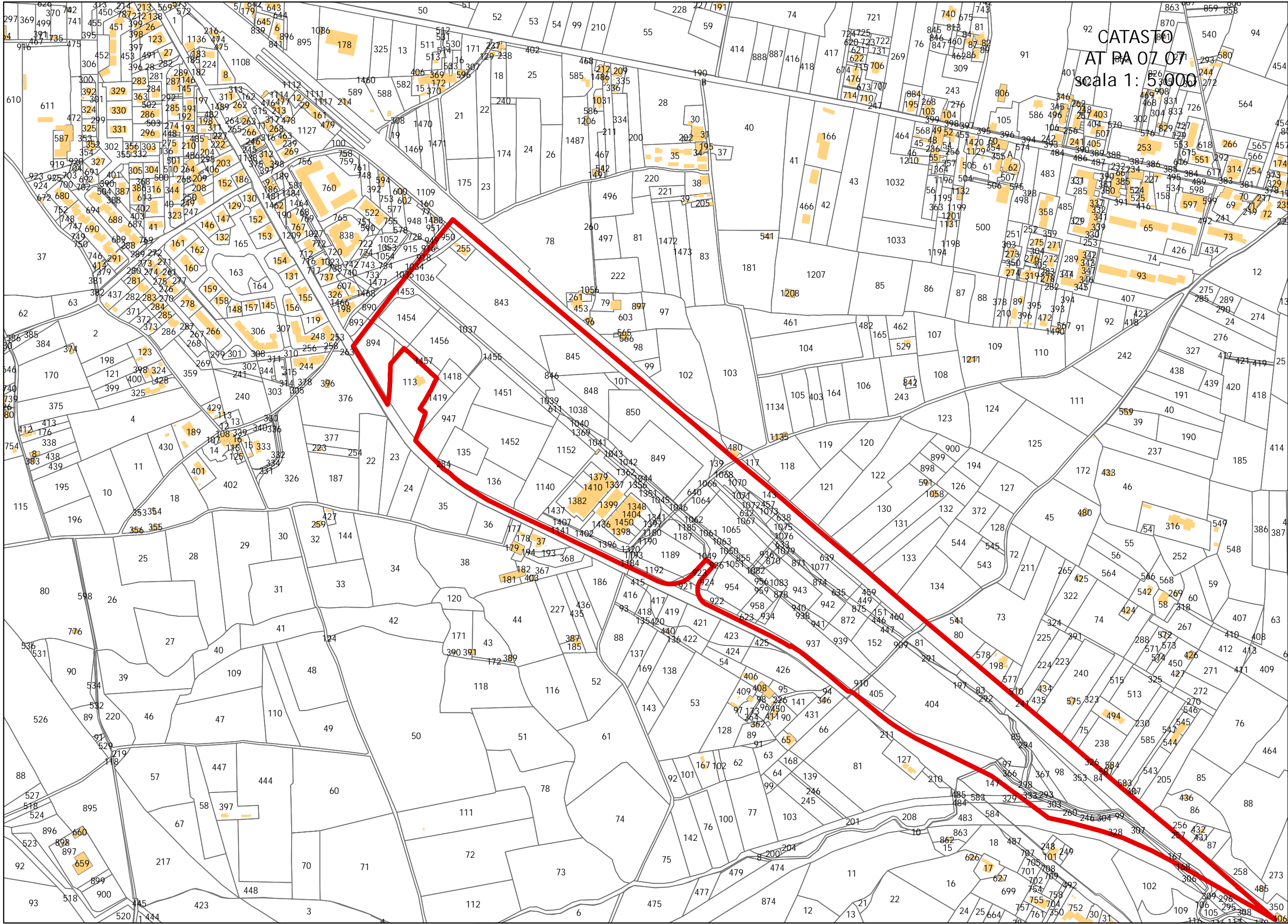

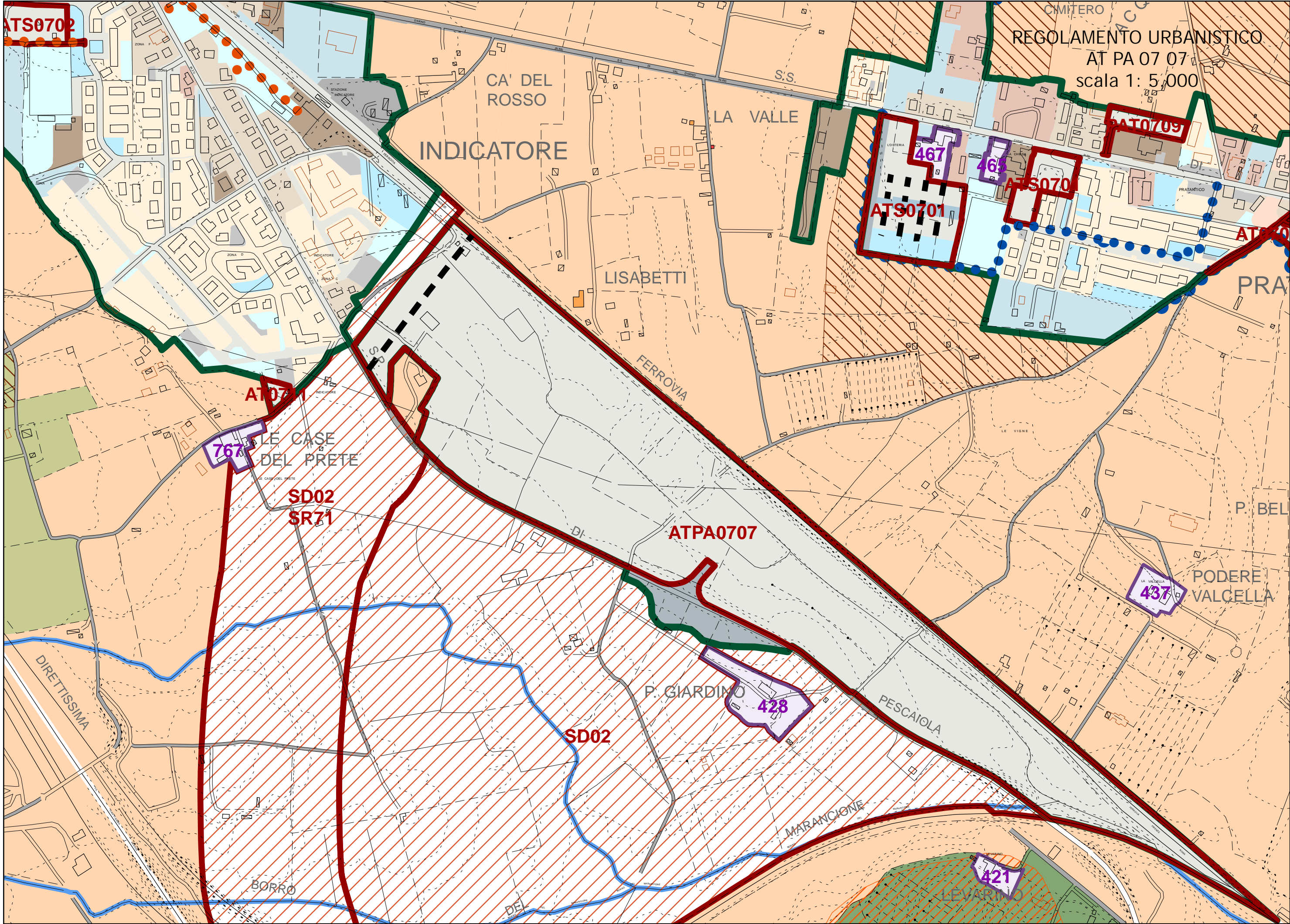

PUC 14.01

PDC 14.01

PIANO OPERATIVO TESSUTI EDILIZI E AMBITI DI TRASFORMAZIONE adozione D.C.C. 63 / 26/6/2019

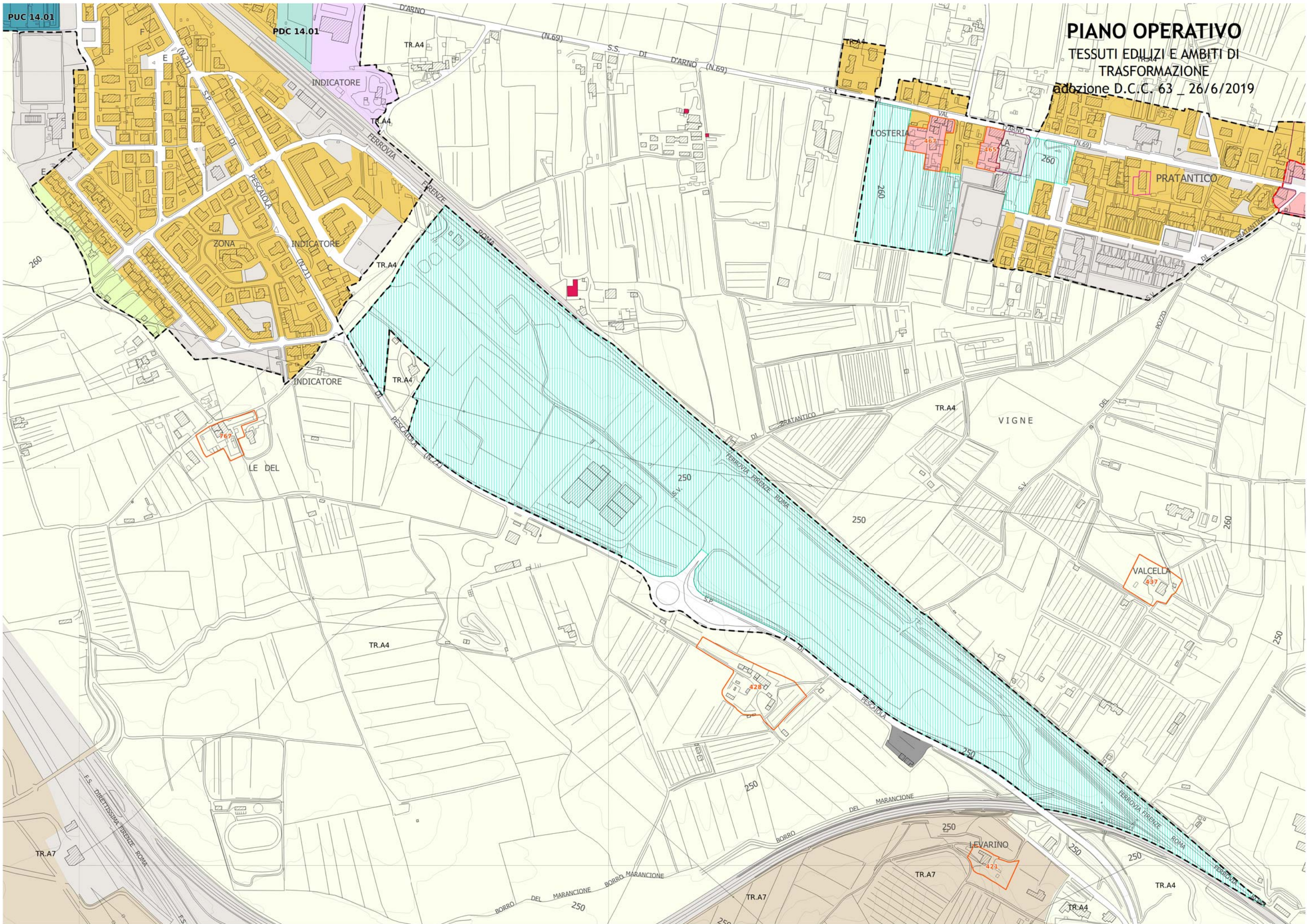

INDICATORE

TR.A4

(N.69)

S.S. DI D'ARNO

(N.69)

OSTERIA

VAL

D'ARNO

adozione D.C.C. 63 / 26/6/2019

PRATANTICO

ZONA

INDICATORE

TR.A4

INDICATORE

TR.A4

LE DEL

TR.A4

VIGNE

250

250

260

VALCELLA

437

250

TR.A4

428

PESCAIOIA

250

TR.A7

F.S. DIRETTISSIMA FIRENZE ROMA

BORRO DEL MARANCIONE

TR.A7

LEVARINO

421

TR.A7

TR.A4

TR.A4

Regolamento Urbanistico
Comune di Arezzo