



COMUNE DI AREZZO
Assessorato Urbanistica, Edilizia, Centro Storico
Direzione Sviluppo Economico
Servizio Pianificazione Urbanistica

**Piano
Regolatore
Generale
2003**

**Regolamento
Urbanistico**

D.C.C. n.43 del 23/03/2011

PRG

**Variante al Regolamento Urbanistico
per l'apposizione del vincolo
preordinato all'esproprio sul
Torrente Frassina**

**Dettaglio vincoli preordinati all'esproprio
Estratto**

ID: U_59_2011_VINC

VOL.

Adozione:

Approvazione:

RIASSETTO IDRAULICO DEL TORRENTE FRASSINA

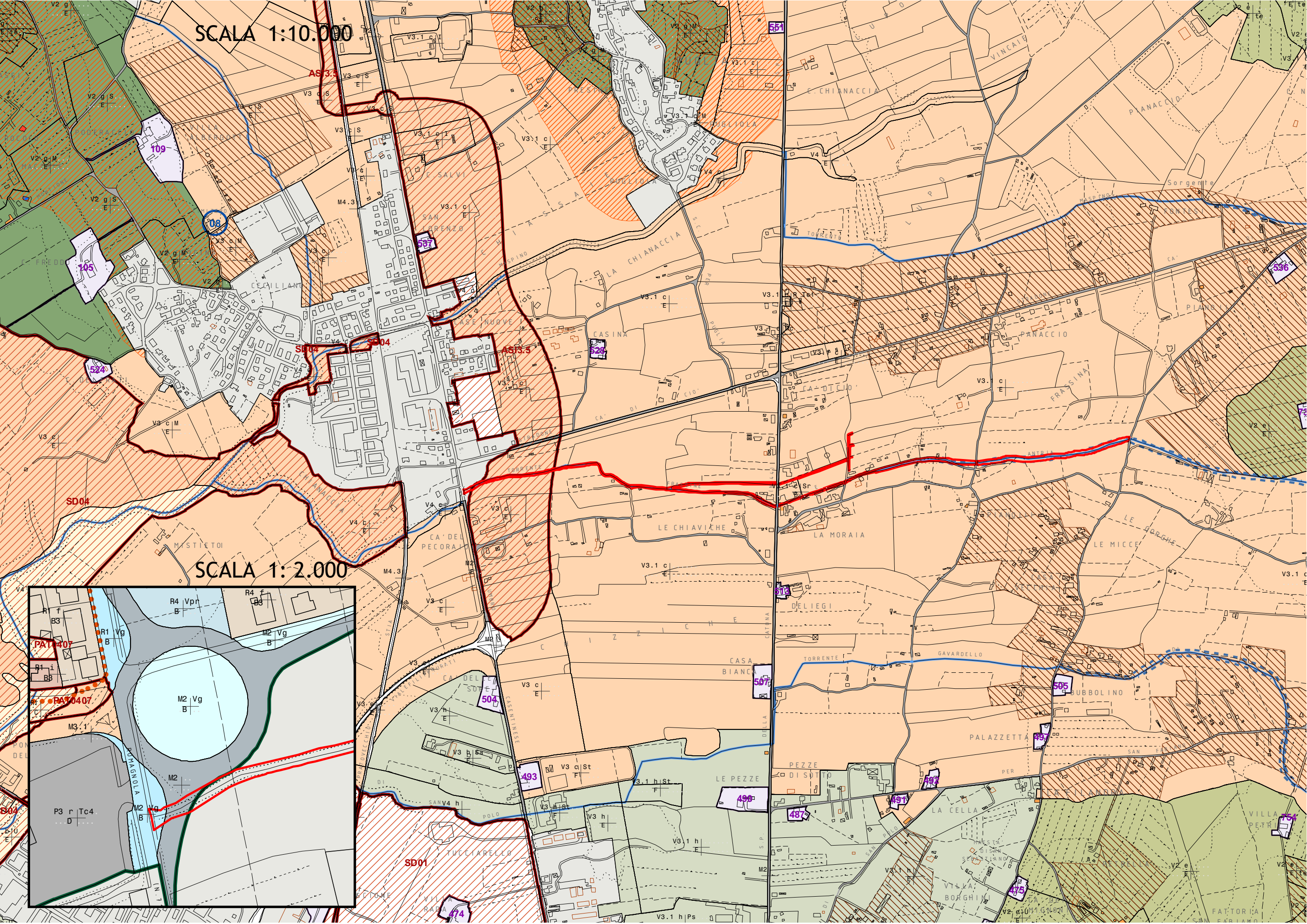

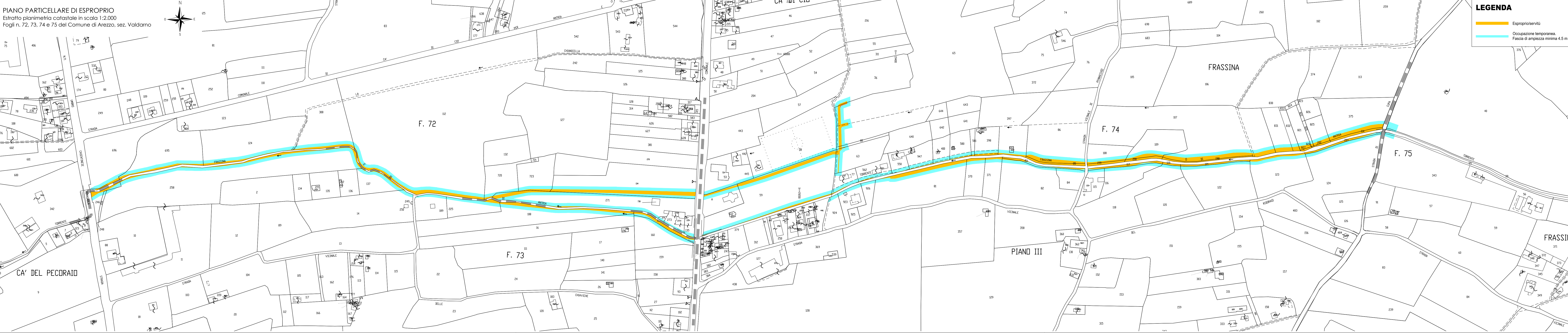

| PIANO PARTICELLARE | | | | | | | | | | | | | | | CALCOLO INDENNITA' | | | | | | | | | |
|--------------------|---|------------------------|--------|--------|----------|-----------|------------------|--------------------|-----------|--------|-----------|---------|---------|-----------|--------------------|----------|----------------------------|--------------------------------|--|---------------------------------|--|----------|----------|--------|
| Numero di casella | INTERSTAZIONE | DATI IDENTIFICATIVI | | | | | DATI CLASSAMENTO | | | | | | | | | | Espropri e Servizi Area | Occupazione temporanea Area | Indennità di base Indennità di base (sup. X mt. unitaria) | Indennità di Espropri e Servizi | Indennità per occupazione e temporanea | | | |
| | | Cognome, Nome e Titolo | Foglio | Comune | Stazione | Integrale | CATASTO TERRENI | CATASTO FABBRICATI | Cap. Cat. | Classe | Sub. Cat. | R. Cat. | R. Cat. | Zona Cat. | Comuna | Comunale | | | | | | Rendita | mt. | mt. |
| LOTTO 1 | | | | | | | | | | | | | | | | | | | | | | | | |
| 1 | MALENTACCHI Alberta nata a AREZZO il 25/05/1951, MULETTI ERSANO, Proprietà per 1/2 | AREZZO | A | 72 | 134 | - | SEMIN ARBOR | 2 | 8 | 100 | 67 | 59 | 25 | 35 | | | 1.127,00 | 1.384,00 | 6 | 2,00 | 2.254,00 | 6.702,00 | 346,50 | |
| 2 | MALENTACCHI Alessandro nato a AREZZO il 13/01/1964, MULETTI ERSANO, Proprietà per 1/2 | AREZZO | A | 72 | 134 | - | SEMIN ARBOR | 2 | 8 | 100 | 67 | 59 | 25 | 35 | | | 1.127,00 | 1.384,00 | 6 | 2,00 | 2.254,00 | 6.702,00 | 346,50 | |
| 3 | POLVANI Guido nato a AREZZO il 23/08/1925, PULVINOSSA, Usufrutto per 1/1 | AREZZO | A | 72 | 271 | - | SEMIN ARBOR | 2 | 6 | 222 | 51 | 41 | 19 | 38 | | | 322,00 | 967,00 | 6 | 2,00 | 644,00 | 1.932,00 | 238,25 | |
| 4 | MALENTACCHI Edo nato a CASTIGLION FIORENTINO il 16/09/1932, MULETTI ERSANO, Proprietà per 1/2 | AREZZO | A | 72 | 271 | - | SEMIN ARBOR | 2 | 6 | 222 | 51 | 41 | 19 | 38 | | | 322,00 | 967,00 | 6 | 2,00 | 644,00 | 1.932,00 | 238,25 | |
| 5 | CRESTI Walter nato a P.E. S. ANTONIO, Proprietà per 1/2 | AREZZO | A | 72 | 720 | - | SEMIN ARBOR | 2 | 2 | 250 | 18 | 59 | 6 | 9 | | | 26,00 | 175,00 | 6 | 2,00 | 52,00 | 156,00 | 40,75 | |
| 6 | MALENTACCHI Edo nato a AREZZO il 25/05/1951, PULVINOSSA, Usufrutto per 1/1 | AREZZO | A | 72 | 723 | - | SEMIN ARBOR | 2 | 2 | 250 | 18 | 59 | 6 | 9 | | | 104,00 | 228,00 | 6 | 2,00 | 208,00 | 624,00 | 57,00 | |
| 7 | PARROCCIA DI S. GIOVANNI BATTISTA S. BARTOLOMEO, C.F. 001434519, Proprietà per 1/2 | AREZZO | A | 74 | 56 | - | ENTE URBANO (*) | 1936 | 2 | 617 | 5 | 5277,00 | 148,00 | 287,00 | 6 | 8,00 | 1.182,00 | 1.788,00 | 135,00 | | | | | |
| 8 | PARROCCIA DI S. GIOVANNI BATTISTA S. BARTOLOMEO, C.F. 001434519, Proprietà per 1/2 | AREZZO | A | 74 | 56 | AB | SEMIN ARBOR | 2 | 4 | 896 | 84 | 59 | 31 | 87 | | | 5.377,00 | 148,00 | 287,00 | 6 | 8,00 | 1.182,00 | 1.788,00 | 135,00 |
| 9 | PARROCCIA DI S. GIOVANNI BATTISTA S. BARTOLOMEO, C.F. 001434519, Proprietà per 1/2 | AREZZO | A | 74 | 56 | AB | SEMIN ARBOR | 2 | 4 | 896 | 84 | 59 | 31 | 87 | | | 5.377,00 | 148,00 | 287,00 | 6 | 8,00 | 1.182,00 | 1.788,00 | 135,00 |
| 10 | PARROCCIA DI S. GIOVANNI BATTISTA S. BARTOLOMEO, C.F. 001434519, Proprietà per 1/2 | AREZZO | A | 74 | 56 | - | ENTE URBANO (*) | 1936 | 2 | 617 | 5 | 5277,00 | 148,00 | 287,00 | 6 | 8,00 | 1.182,00 | 1.788,00 | 135,00 | | | | | |
| 11 | MALENTACCHI Alberta nata a AREZZO il 25/05/1951, MULETTI ERSANO, Proprietà per 1/2 | AREZZO | A | 74 | 63 | - | SEMIN ARBOR | 2 | 2 | 670 | 22 | 59 | 6 | 9 | | | 65,00 | 320,00 | 6 | 2,00 | 130,00 | 370,00 | 82,25 | |
| 12 | MALENTACCHI Alberta nata a AREZZO il 25/05/1951, MULETTI ERSANO, Proprietà per 1/2 | AREZZO | A | 74 | 63 | - | SEMIN ARBOR | 2 | 2 | 670 | 22 | 59 | 6 | 9 | | | 65,00 | 320,00 | 6 | 2,00 | 130,00 | 370,00 | 82,25 | |
| 13 | MALENTACCHI Alberta nata a AREZZO il 25/05/1951, MULETTI ERSANO, Proprietà per 1/2 | AREZZO | A | 74 | 63 | - | SEMIN ARBOR | 2 | 2 | 670 | 22 | 59 | 6 | 9 | | | 65,00 | 320,00 | 6 | 2,00 | 130,00 | 370,00 | 82,25 | |
| 14 | MALENTACCHI Alberta nata a AREZZO il 25/05/1951, MULETTI ERSANO, Proprietà per 1/2 | AREZZO | A | 74 | 63 | - | SEMIN ARBOR | 2 | 2 | 670 | 22 | 59 | 6 | 9 | | | 65,00 | 320,00 | 6 | 2,00 | 130,00 | 370,00 | 82,25 | |
| 15 | MALENTACCHI Alberta nata a AREZZO il 25/05/1951, MULETTI ERSANO, Proprietà per 1/2 | AREZZO | A | 74 | 63 | - | SEMIN ARBOR | 2 | 2 | 670 | 22 | 59 | 6 | 9 | | | 65,00 | 320,00 | 6 | 2,00 | 130,00 | 370,00 | 82,25 | |
| 16 | MALENTACCHI Alberta nata a AREZZO il 25/05/1951, MULETTI ERSANO, Proprietà per 1/2 | AREZZO | A | 74 | 63 | - | SEMIN ARBOR | 2 | 2 | 670 | 22 | 59 | 6 | 9 | | | 65,00 | 320,00 | 6 | 2,00 | 130,00 | 370,00 | 82,25 | |
| 17 | MALENTACCHI Alberta nata a AREZZO il 25/05/1951, MULETTI ERSANO, Proprietà per 1/2 | AREZZO | A | 74 | 63 | - | SEMIN ARBOR | 2 | 2 | 670 | 22 | 59 | 6 | 9 | | | 65,00 | 320,00 | 6 | 2,00 | 130,00 | 370,00 | 82,25 | |
| 18 | MALENTACCHI Alberta nata a AREZZO il 25/05/1951, MULETTI ERSANO, Proprietà per 1/2 | AREZZO | A | 74 | 63 | - | SEMIN ARBOR | 2 | 2 | 670 | 22 | 59 | 6 | 9 | | | 65,00 | 320,00 | 6 | 2,00 | 130,00 | 370,00 | 82,25 | |
| 19 | MALENTACCHI Alberta nata a AREZZO il 25/05/1951, MULETTI ERSANO, Proprietà per 1/2 | AREZZO | A | 74 | 63 | - | SEMIN ARBOR | 2 | 2 | 670 | 22 | 59 | 6 | 9 | | | 65,00 | 320,00 | 6 | 2,00 | 130,00 | 370,00 | 82,25 | |
| 20 | MALENTACCHI Alberta nata a AREZZO il 25/05/1951, MULETTI ERSANO, Proprietà per 1/2 | AREZZO | A | 74 | 63 | - | SEMIN ARBOR | 2 | 2 | 670 | 22 | 59 | 6 | 9 | | | 65,00 | 320,00 | 6 | 2,00 | 130,00 | 370,00 | 82,25 | |
| 21 | MALENTACCHI Alberta nata a AREZZO il 25/05/1951, MULETTI ERSANO, Proprietà per 1/2 | AREZZO | A | 74 | 63 | - | SEMIN ARBOR | 2 | 2 | 670 | 22 | 59 | 6 | 9 | | | 65,00 | 320,00 | 6 | 2,00 | 130,00 | 370,00 | 82,25 | |
| 22 | MALENTACCHI Alberta nata a AREZZO il 25/05/1951, MULETTI ERSANO, Proprietà per 1/2 | AREZZO | A | 74 | 63 | - | SEMIN ARBOR | 2 | 2 | 670 | 22 | 59 | 6 | 9 | | | 65,00 | 320,00 | 6 | 2,00 | 130,00 | 370,00 | 82,25 | |
| 23 | MALENTACCHI Alberta nata a AREZZO il 25/05/1951, MULETTI ERSANO, Proprietà per 1/2 | AREZZO | A | 74 | 63 | - | SEMIN ARBOR | 2 | 2 | 670 | 22 | 59 | 6 | 9 | | | 65,00 | 320,00 | 6 | 2,00 | 130,00 | 370,00 | 82,25 | |
| 24 | MALENTACCHI Alberta nata a AREZZO il 25/05/1951, MULETTI ERSANO, Proprietà per 1/2 | AREZZO | A | 74 | 63 | - | SEMIN ARBOR | 2 | 2 | 670 | 22 | 59 | 6 | 9 | | | 65,00 | 320,00 | 6 | 2,00 | 130,00 | 370,00 | 82,25 | |
| 25 | MALENTACCHI Alberta nata a AREZZO il 25/05/1951, MULETTI ERSANO, Proprietà per 1/2 | AREZZO | A | 74 | 63 | - | SEMIN ARBOR | 2 | 2 | 670 | 22 | 59 | 6 | 9 | | | 65,00 | 320,00 | 6 | 2,00 | 130,00 | 370,00 | 82,25 | |
| 26 | MALENTACCHI Alberta nata a AREZZO il 25/05/1951, MULETTI ERSANO, Proprietà per 1/2 | AREZZO | A | 74 | 63 | - | SEMIN ARBOR | 2 | 2 | 670 | 22 | 59 | 6 | 9 | | | 65,00 | 320,00 | 6 | 2,00 | 130,00 | 370,00 | 82,25 | |
| 27 | MALENTACCHI Alberta nata a AREZZO il 25/05/1951, MULETTI ERSANO, Proprietà per 1/2 | AREZZO | A | 74 | 63 | - | SEMIN ARBOR | 2 | 2 | 670 | 22 | 59 | 6 | 9 | | | 65,00 | 320,00 | 6 | 2,00 | 130,00 | 370,00 | 82,25 | |
| 28 | MALENTACCHI Alberta nata a AREZZO il 25/05/1951, MULETTI ERSANO, Proprietà per 1/2 | AREZZO | A | 74 | 63 | - | SEMIN ARBOR | 2 | 2 | 670 | 22 | 59 | 6 | 9 | | | 65,00 | 320,00 | 6 | 2,00 | 130,00 | 370,00 | 82,25 | |
| 29 | MALENTACCHI Alberta nata a AREZZO il 25/05/1951, MULETTI ERSANO, Proprietà per 1/2 | AREZZO | A | 74 | 63 | - | SEMIN ARBOR | 2 | 2 | 670 | 22 | 59 | 6 | 9 | | | 65,00 | 320,00 | 6 | 2,00 | 130,00 | 370,00 | 82,25 | |
| 30 | MALENTACCHI Alberta nata a AREZZO il 25/05/1951, MULETTI ERSANO, Proprietà per 1/2 | AREZZO | A | 74 | 63 | - | SEMIN ARBOR | 2 | 2 | 670 | 22 | 59 | 6 | 9 | | | 65,00 | 320,00 | 6 | 2,00 | 130,00 | 370,00 | 82,25 | |
| 31 | MALENTACCHI Alberta nata a AREZZO il 25/05/1951, MULETTI ERSANO, Proprietà per 1/2 | AREZZO | A | 74 | 63 | - | SEMIN ARBOR | 2 | 2 | 670 | 22 | 59 | 6 | 9 | | | 65,00 | 320,00 | 6 | 2,00 | 130,00 | 370,00 | 82,25 | |
| 32 | MALENTACCHI Alberta nata a AREZZO il 25/05/1951, MULETTI ERSANO, Proprietà per 1/2 | AREZZO | A | 74 | 63 | - | SEMIN ARBOR | 2 | 2 | 670 | 22 | 59 | 6 | 9 | | | 65,00 | 320,00 | 6 | 2,00 | 130,00 | 370,00 | 82,25 | |
| 33 | MALENTACCHI Alberta nata a AREZZO il 25/05/1951, MULETTI ERSANO, Proprietà per 1/2 | AREZZO | A | 74 | 63 | - | SEMIN ARBOR | 2 | 2 | 670 | 22 | 59 | 6 | 9 | | | 65,00 | 320,00 | 6 | 2,00 | 130,00 | 370,00 | 82,25 | |
| 34 | MALENTACCHI Alberta nata a AREZZO il 25/05/1951, MULETTI ERSANO, Proprietà per 1/2 | AREZZO | A | 74 | 63 | - | SEMIN ARBOR | 2 | 2 | 670 | 22 | 59 | 6 | 9 | | | 65,00 | 320,00 | 6 | 2,00 | 130,00 | 370,00 | 82,25 | |
| 35 | MALENTACCHI Alberta nata a AREZZO il 25/05/1951, MULETTI ERSANO, Proprietà per 1/2 | AREZZO | A | 74 | 63 | - | SEMIN ARBOR | 2 | 2 | 670 | 22 | 59 | 6 | 9 | | | 65,00 | 320,00 | 6 | 2,00 | 130,00 | 370,00 | 82,25 | |
| 36 | MALENTACCHI Alberta nata a AREZZO il 25/05/1951, MULETTI ERSANO, Proprietà per 1/2 | AREZZO | A | 74 | 63 | - | SEMIN ARBOR | 2 | 2 | 670 | 22 | 59 | 6 | 9 | | | 65,00 | 320,00 | 6 | 2,00 | 130,00 | 370,00 | 82,25 | |
| 37 | MALENTACCHI Alberta nata a AREZZO il 25/05/1951, MULETTI ERSANO, Proprietà per 1/2 | AREZZO | A | 74 | 63 | - | SEMIN ARBOR | 2 | 2 | 670 | 22 | 59 | 6 | 9 | | | 65,00 | 320,00 | 6 | 2,00 | 130,00 | 370,00 | 82,25 | |
| 38 | MALENTACCHI Alberta nata a AREZZO il 25/05/1951, MULETTI ERSANO, Proprietà per 1/2 | AREZZO | A | 74 | 63 | - | SEMIN ARBOR | 2 | 2 | 670 | 22 | 59 | 6 | 9 | | | 65,00 | 320,00 | 6 | 2,00 | 130,00 | 370,00 | 82,25 | |
| 39 | MALENTACCHI Alberta nata a AREZZO il 25/05/1951, MULETTI ERSANO, Proprietà per 1/2 | AREZZO | A | 74 | 63 | - | SEMIN ARBOR | 2 | 2 | 670 | 22 | 59 | 6 | 9 | | | 65,00 | 320,00 | 6 | 2,00 | 130,00 | 370,00 | 82,25 | |
| 40 | MALENTACCHI Alberta nata a AREZZO il 25/05/1951, MULETTI ERSANO, Proprietà per 1/2 | AREZZO | A | 74 | 63 | - | SEMIN ARBOR | 2 | 2 | 670 | 22 | 59 | 6 | 9 | | | 65,00 | 320,00 | 6 | 2,00 | 130,00 | 370,00 | 82,25 | |
| 41 | MALENTACCHI Alberta nata a AREZZO il 25/05/1951, MULETTI ERSANO, Proprietà per 1/2 | AREZZO | A | 74 | 63 | - | SEMIN ARBOR | 2 | 2 | 670 | 22 | 59 | 6 | 9 | | | 65,00 | 320,00 | 6 | 2,00 | 130,00 | 370,00 | 82,25 | |
| 42 | MALENTACCHI Alberta nata a AREZZO il 25/05/1951, MULETTI ERSANO, Proprietà per 1/2 | AREZZO | A | 74 | 63 | - | SEMIN ARBOR | 2 | 2 | 670 | 22 | 59 | 6 | 9 | | | 65,00 | 320,00 | 6 | 2,00 | 130,00 | 370,00 | 82,25 | |
| 43 | MALENTACCHI Alberta nata a AREZZO il 25/05/1951, MULETTI ERSANO, Proprietà per 1/2 | AREZZO | A | 74 | 63 | - | SEMIN ARBOR | 2 | 2 | 670 | 22 | 59 | 6 | 9 | | | 65,00 | 320,00 | 6 | 2,00 | 130,00 | 370,00 | 82,25 | |
| 44 | MALENTACCHI Alberta nata a AREZZO il 25/05/1951, MULETTI ERSANO, Proprietà per 1/2 | AREZZO | A | 74 | 63 | - | SEMIN ARBOR | 2 | 2 | 670 | 22 | 59 | 6 | 9 | | | 65,00 | 320,00 | 6 | 2,00 | 130,00 | 370,00 | 82,25 | |
| 45 | MALENTACCHI Alberta nata a AREZZO il 25/05/1951, MULETTI ERSANO, Proprietà per 1/2 | AREZZO | A | 74 | 63 | - | SEMIN ARBOR | 2 | 2 | 670 | 22 | 59 | 6 | 9 | | | 65,00 | 320,00 | 6 | 2,00 | 130,00 | 370,00 | 82,25 | |
| 46 | MALENTACCHI Alberta nata a AREZZO il 25/05/1951, MULETTI ERSANO, Proprietà per 1/2 | AREZZO | A | 74 | 63 | - | SEMIN ARBOR | 2 | 2 | 670 | 22 | 59 | 6 | 9 | | | 65,00 | 320,00 | 6 | 2,00 | 130,00 | 370,00 | 82,25 | |
| 47 | MALENTACCHI Alberta nata a AREZZO il 25/05/1951, MULETTI ERSANO, Proprietà per 1/2 | AREZZO | A | 74 | 63 | - | SEMIN ARBOR | 2 | 2 | 670 | 22 | 59 | 6 | 9 | | | 65,00 | 320,00 | 6 | 2,00 | 130,00 | 370,00 | 82,25 | |
| 48 | MALENTACCHI Alberta nata a AREZZO il 25/05/1951, MULETTI ERSANO, Proprietà per 1/2 | AREZZO | A | 74 | | | | | | | | | | | | | | | | | | | | |

Regolamento Urbanistico
Comune di Arezzo