



COMUNE DI AREZZO

Assessorato Urbanistica, Edilizia, Centro Storico
Servizio Pianificazione Urbanistica

Piano Regolatore Generale 2003

Regolamento Urbanistico

D.C.C. n. 43 del 23/03/2011

Variante U_17_2012

D.C.C. n. 107 del 23/07/2013

PRG

U _15_2014

Variante al Piano Strutturale e al Regolamento Urbanistico
per la realizzazione del nuovo centro parrocchiale
di S. Croce.

(ai sensi degli artt. 15 - 17 della L.R. 1/05)

Elaborati per avvio procedimento

ID: U_15_14_EC_02

Adozione:

Approvazione:

VOL.

N. 2

TAV. 1 - STATO ATTUALE E MODIFICATO QUADRO DI RIFERIMENTO
TAV. 2 - QUADRO CONOSCITIVO
TAV. 3 - PERIMETRAZIONE DELLA PARROCCHIA DI SANTA CROCE
TAV. 4 A- RILIEVO TOPOGRAFICO SEZIONI E DOCUMENTAZIONE FOTOGRAFICA
TAV. 4 B - RILIEVO TOPOGRAFICO SEZIONI E DOCUMENTAZIONE FOTOGRAFICA
TAV. 5 - STATO DI PROGETTO PLANIVOLUMETRICO
TAV. 6 - STATO DI PROGETTO PIANO TERRA E SEMINTERRATO
TAV. 7 - STATO DI PROGETTO PIANTA PIANO PRIMO
TAV. 8 - STATO DI PROGETTO PROSPETTI E SEZIONI

Elaborati costituenti contributo alla definizione della viabilità e non facenti parte della proposta di variante:

ALL. A - STATO DI PROGETTO PLANIVOLUMETRICO
ALL.B - STATO DI PROGETTO PLANIMETRIA GENERALE

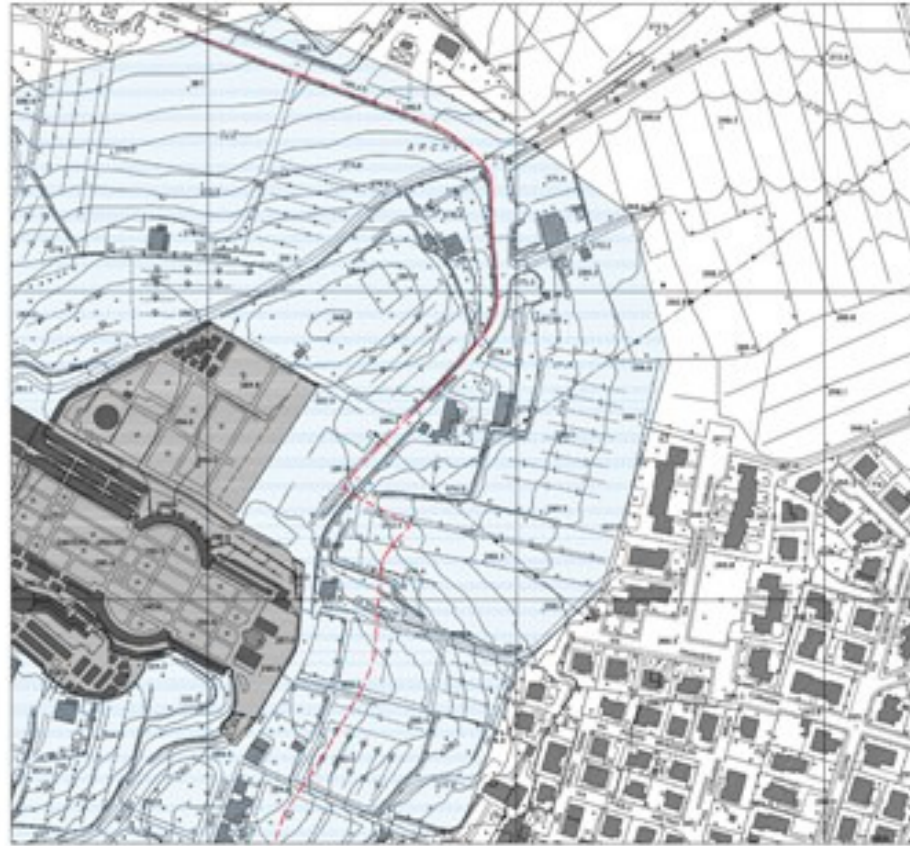

ESTRATTO CARTA SITI CIMITERIALI - Fascia di rispetto stato attuale

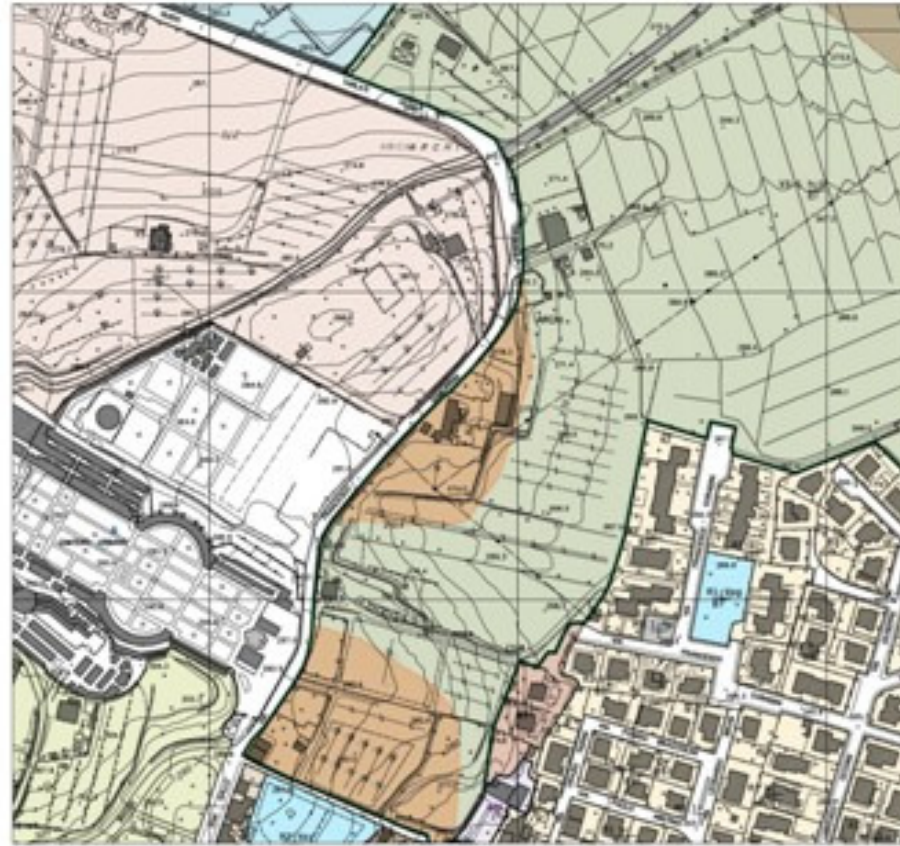

ESTRATTO R. U. - stato attuale



ESTRATTO CARTA SITI CIMITERIALI - Fascia di rispetto stato modificato

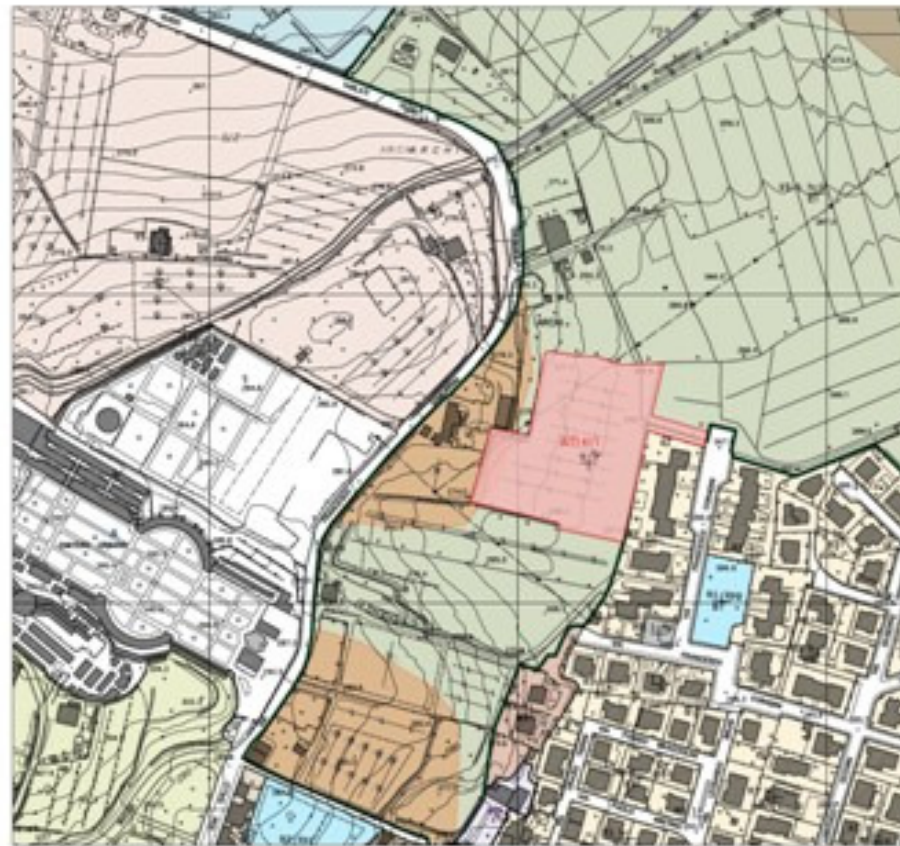

ESTRATTO R. U. - stato modificato



CATASTO DEI TERRENI - Comune di Arezzo, sez. Valdarno, 1.107, p.lla 602 e 619 - sup. 9630 mq.

COMUNE DI AREZZO

**PROPOSTA DI VARIANTE ALLO STRUMENTO URBANISTICO GENERALE
PER LA REALIZZAZIONE DEL NUOVO CENTRO
PARROCCHIALE DI S. CROCE**

COMITENTE	Parrocchia S. Croce Via S. Francesco di Sales, 12 50139 Arezzo	tel. 0573 20117
PROGETTISTA	Studio A&P Via S. Andrea 15 50139 Arezzo	tel. 0573 20111 tel. 0573 20112
	Arch. G. Valentini Via S. Andrea 15 50139 Arezzo	tel. 0573 20111 tel. 0573 20112

STATO ATTUALE E MODIFICATO
Quadro di riferimento

FILE	PROGETTO	DATA	SCALA	TAVOLA
		03/2014	1:2000	
Fig. 1				1
2				
3				
4				



ESTRATTO FOTOGRAFOMETRICO - CARTA TECNICA REGIONALE



FOTO AEREA



ESTRATTO VINCOLO CATASTRALE



ESTRATTO CATASTO LEOPOLDO 1809

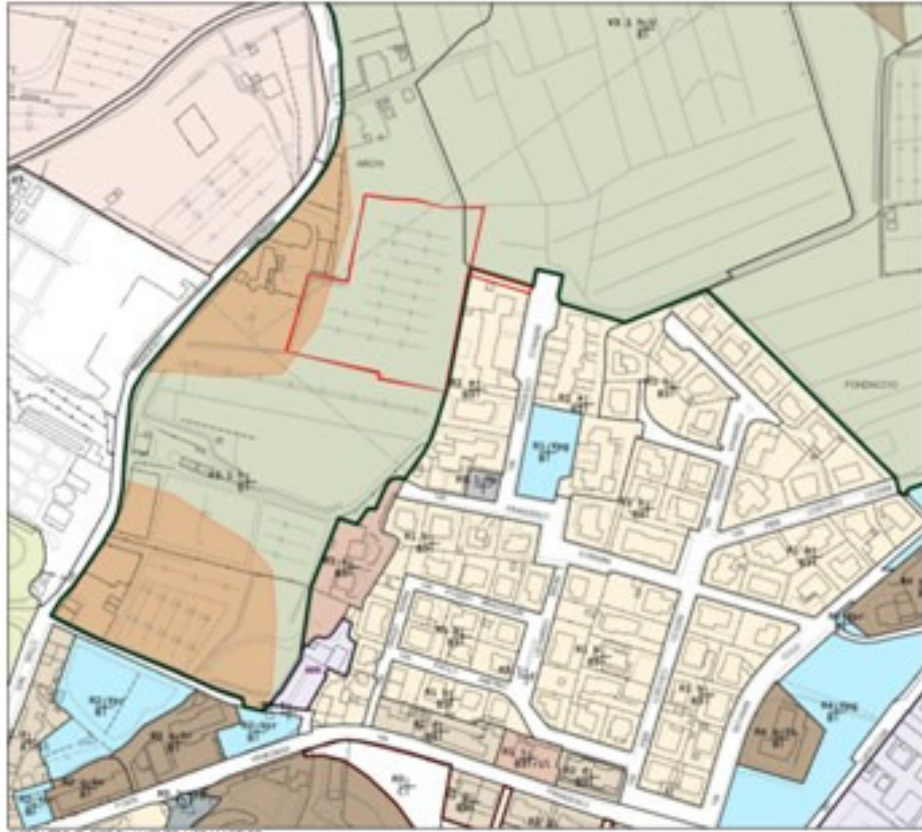

ESTRATTO DI REGOLAMENTO URBANISTICO



ESTRATTO VINCOLO PROSPETTIVO

 SITO PER IL NUOVO CENTRO PARROCCHIALE DI S. CROCE

COMUNE DI AREZZO
**PROPOSTA DI VARIANTE ALLO STRUMENTO URBANISTICO GENERALE
 PER LA REALIZZAZIONE DEL NUOVO CENTRO
 PARROCCHIALE DI S. CROCE**

COMITENTE	COMUNE DI AREZZO	IN CARICA	ING. ...
PROGETTISTA	...	IN CARICA	...
REDAZIONE	...	IN CARICA	...

QUADRO CONOSCITIVO

NO.	PROSPETTIVA	DATA	SCALA	PRODOTTORE
1		09/2014	1:2000	
2				
3				
4				

2

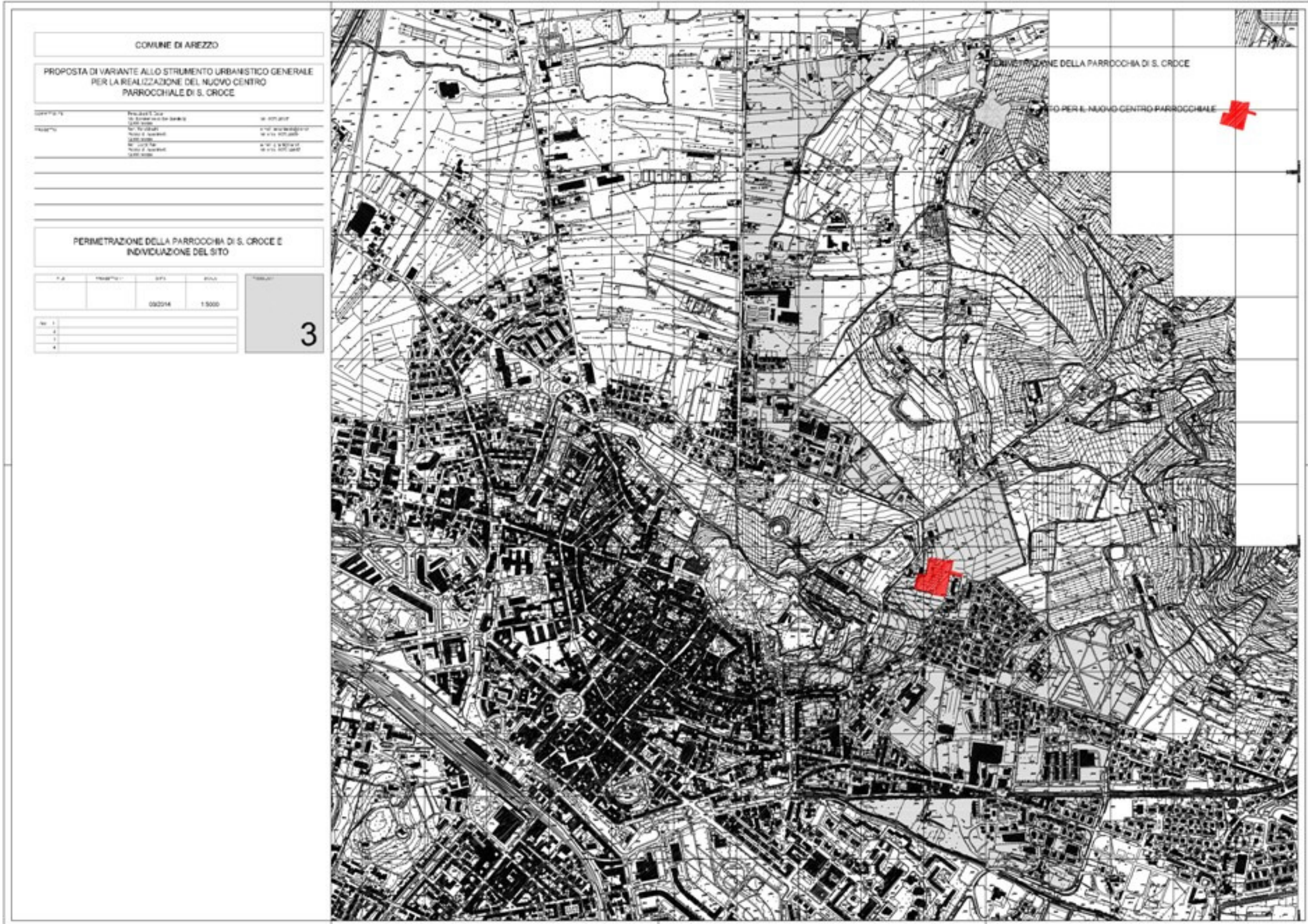

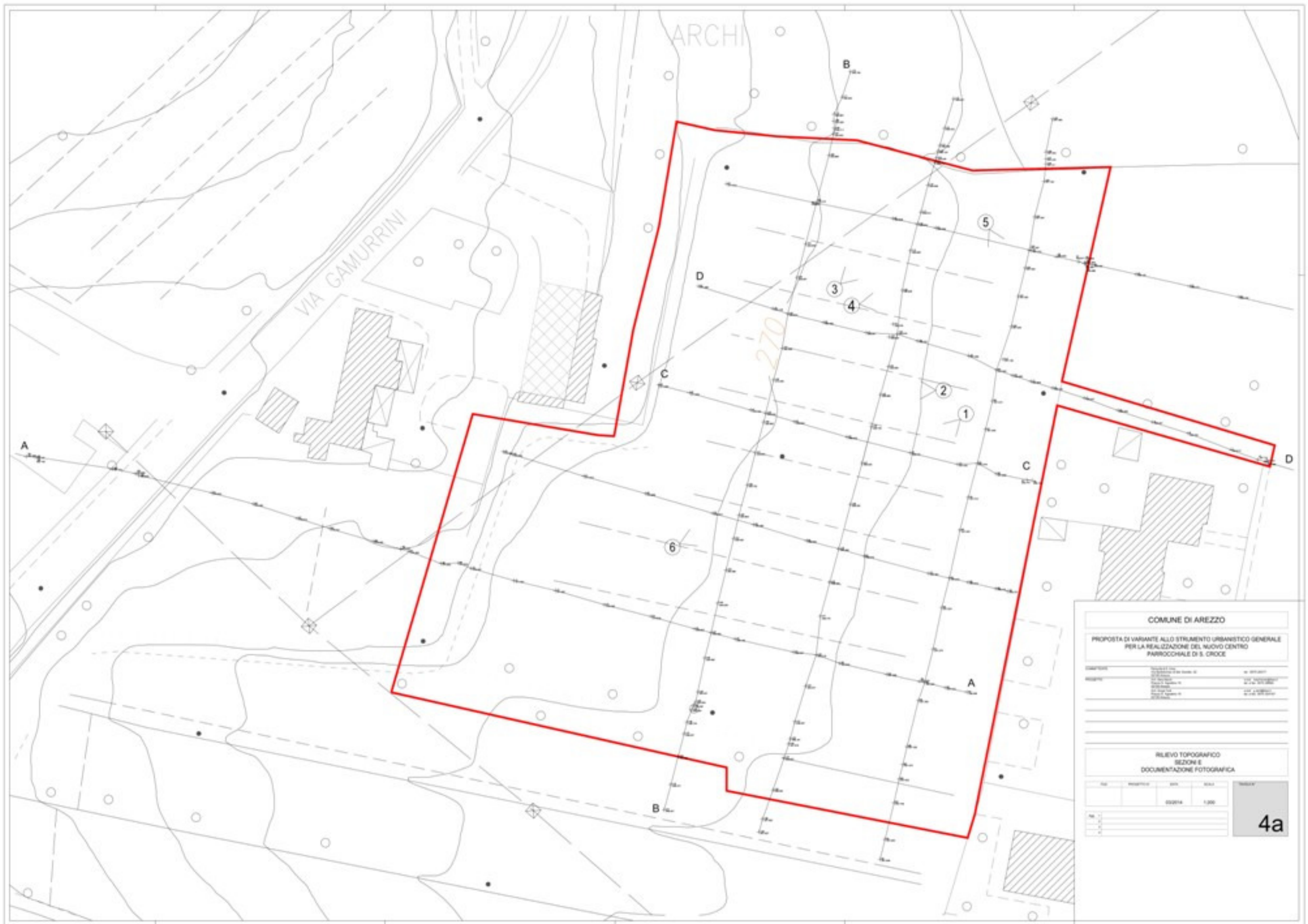

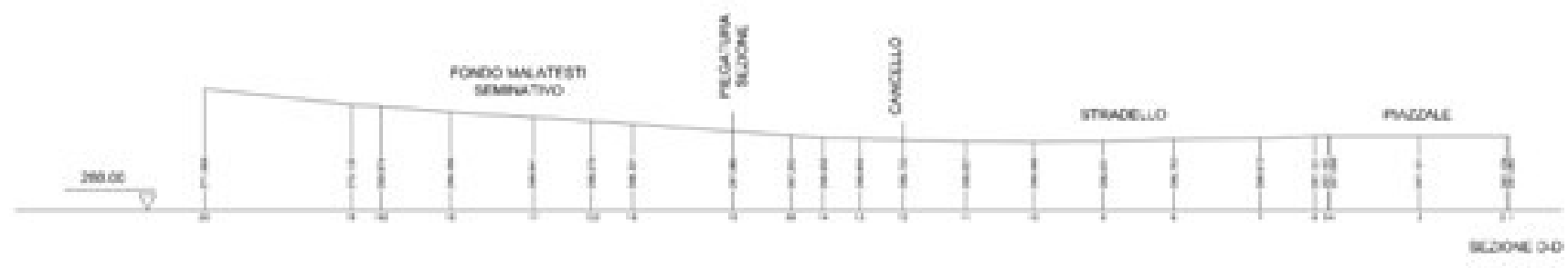
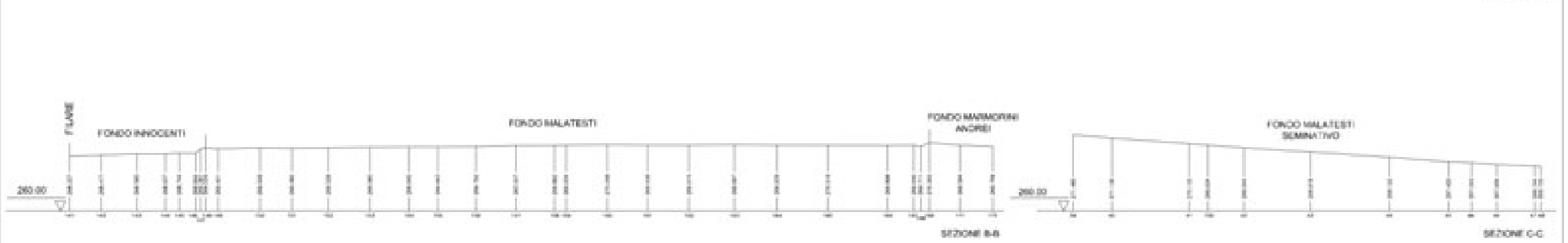
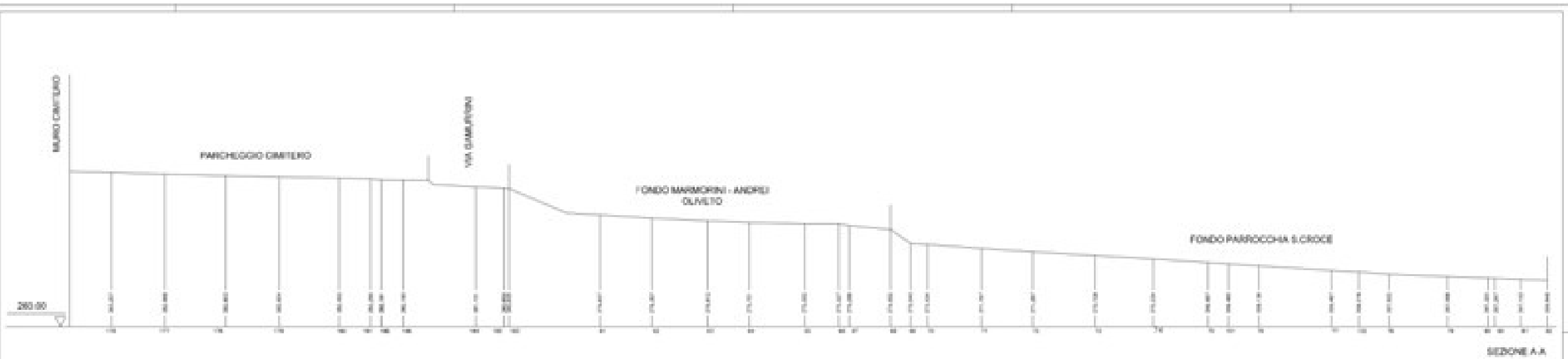

COMUNE DI AREZZO				
PROPOSTA DI VARIANTE ALLO STRUMENTO URBANISTICO GENERALE PER LA REALIZZAZIONE DEL NUOVO CENTRO PARROCCHIALE S. CROCE				
PROGETTO	ING. ...			
REDAZIONE	ING. ...			
VERIFICA	ING. ...			
APPROVAZIONE	ING. ...			
RIEVO TOPOGRAFICO SEZIONE DOCUMENTAZIONE FOTOGRAFICA				
NO.	DATA	ORA	SCALE	PROF.
			1:500	
				4b

DOCUMENTAZIONE FOTOGRAFICA



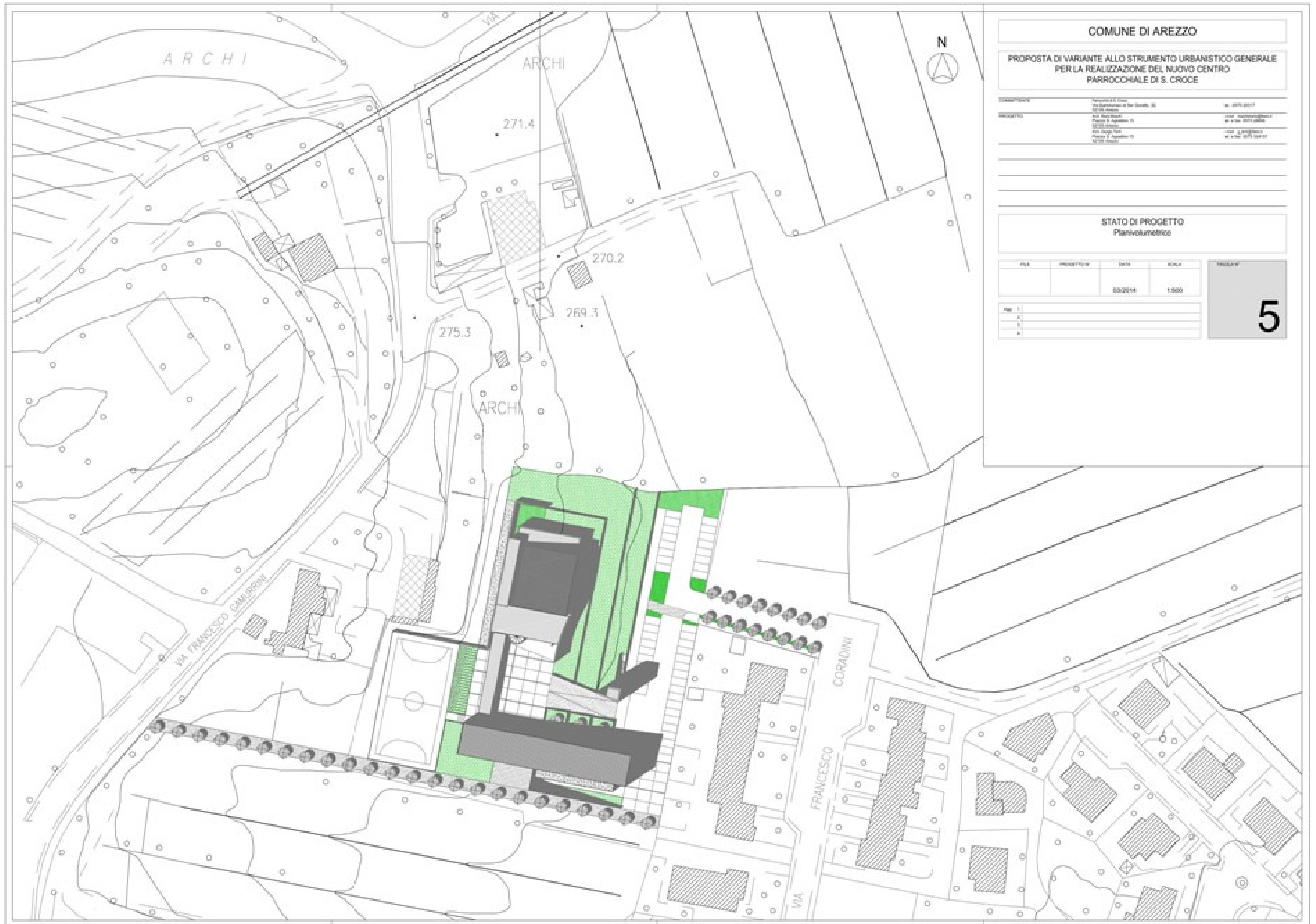

COMUNE DI AREZZO
**PROPOSTA DI VARIANTE ALLO STRUMENTO URBANISTICO GENERALE
 PER LA REALIZZAZIONE DEL NUOVO CENTRO
 PARROCCHIALE DI S. CROCE**

CONDIRETTORE	Architetto P. Rossi Via S. Maria 10 - 50100 Arezzo, AR	tel. 0573/2011
PROGETTISTA	Architetto P. Rossi Via S. Maria 10 - 50100 Arezzo, AR	tel. 0573/2011

STATO DI PROGETTO
Planivolumetrico

VIA	PROGETTO	DATA	SCALA	TAVOLA
		03/2014	1:500	5

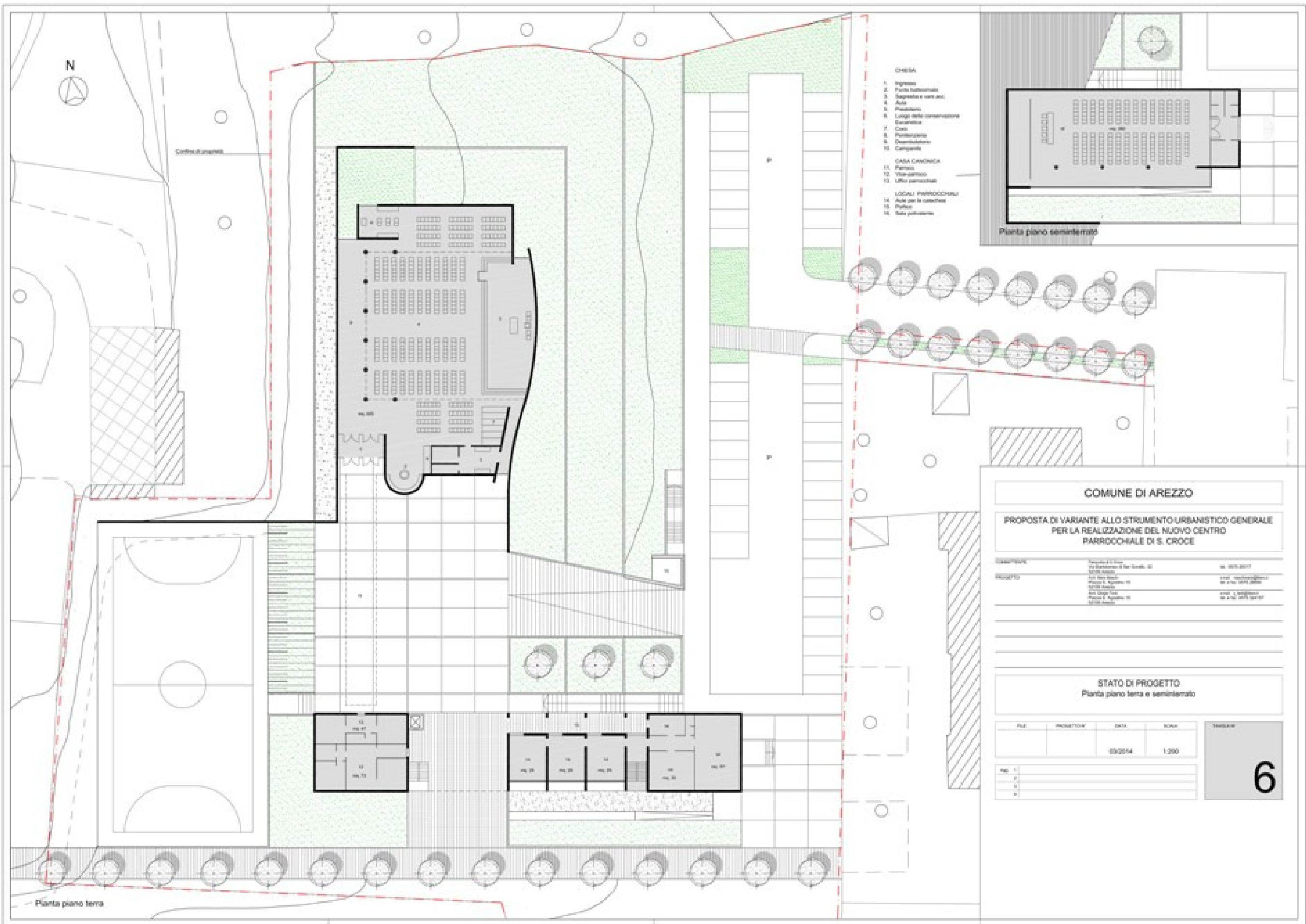

- CHIESA**
1. Ingresso
 2. Piano sottoterrato
 3. Sagrestia e sacristia
 4. Aula
 5. Presbitero
 6. Loggia della conservazione Sacramenti
 7. Coro
 8. Parrocchiano
 9. Distribuzione
 10. Campanile
- CASA CANONICA**
11. Palazzo
 12. Vaso-piscina
 13. Uffici parrocchiali
- LOCALI PARROCCHIALI**
14. Aula per le catechesi
 15. Parloio
 16. Sala polivalente

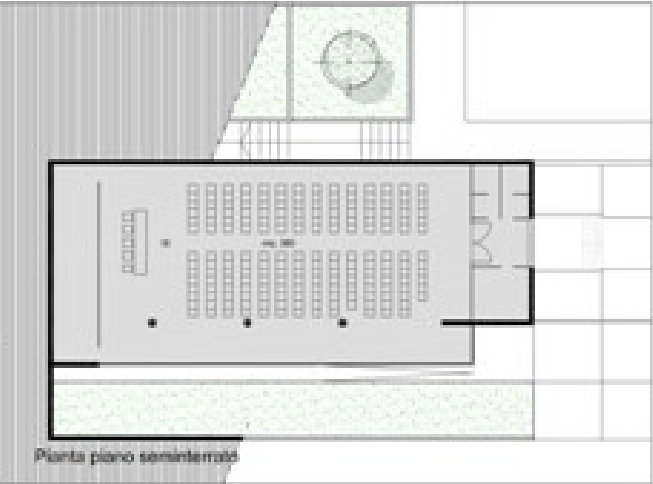

COMUNE DI AREZZO

**PROPOSTA DI VARIANTE ALLO STRUMENTO URBANISTICO GENERALE
PER LA REALIZZAZIONE DEL NUOVO CENTRO
PARROCCHIALE DI S. CROCE**

CLASSIFICAZIONE	Servizi e opere di intervento di tipo civile, ed.	n. 001/2017
PROGETTO	Arch. Roberto Piazza S. Agostino, 16 50139 Arezzo	PROF. "INGEGNERIA" n. n. 001/2017
	Arch. Sergio Piazza S. Agostino, 16 50139 Arezzo	PROF. "INGEGNERIA" n. n. 001/2017

STATO DI PROGETTO
Pianta piano terra e seminterrato

FILE	PROGETTO	DATA	SCALA	TAVOLA
		03/2014	1:200	6

Pianta piano terra

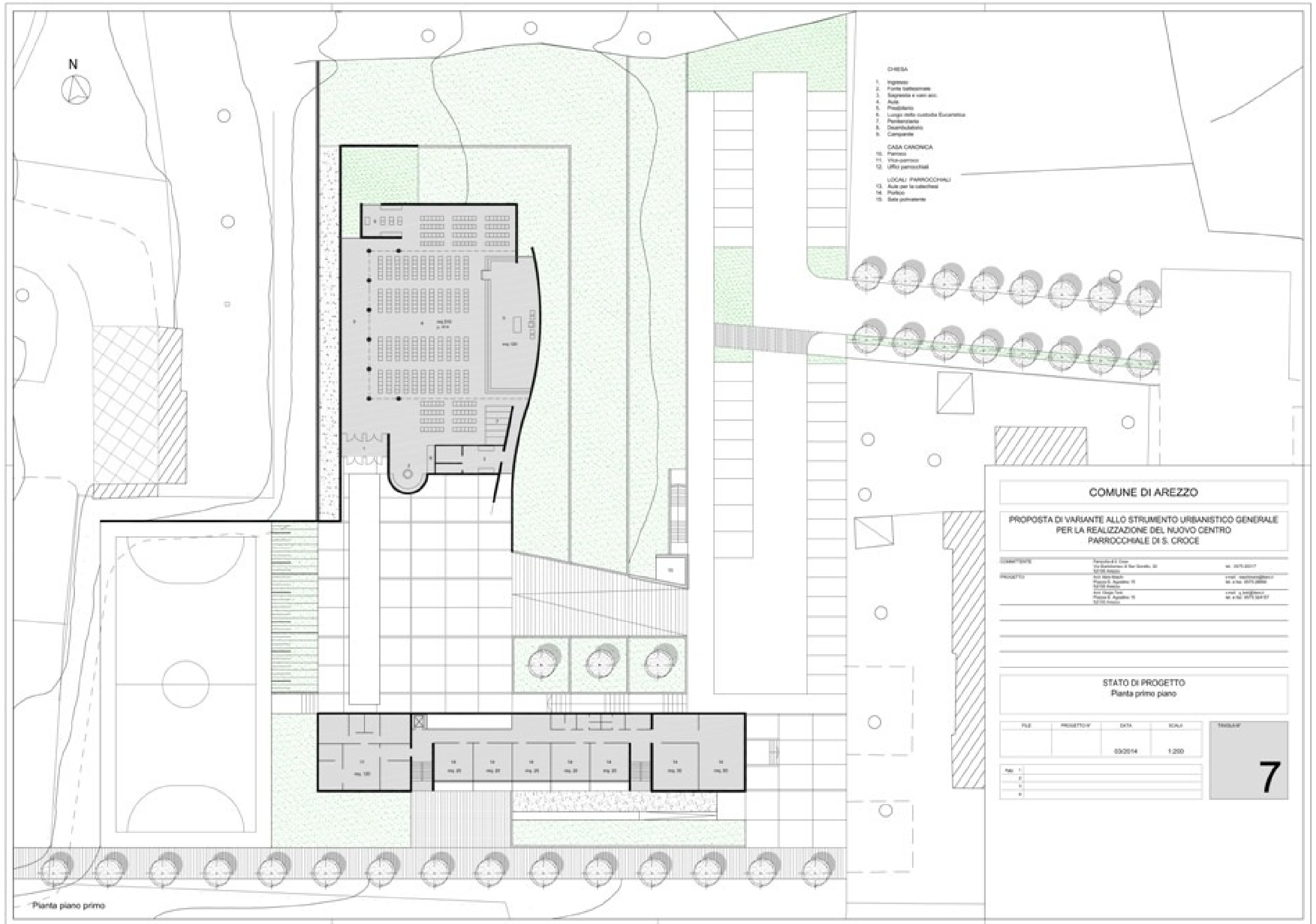

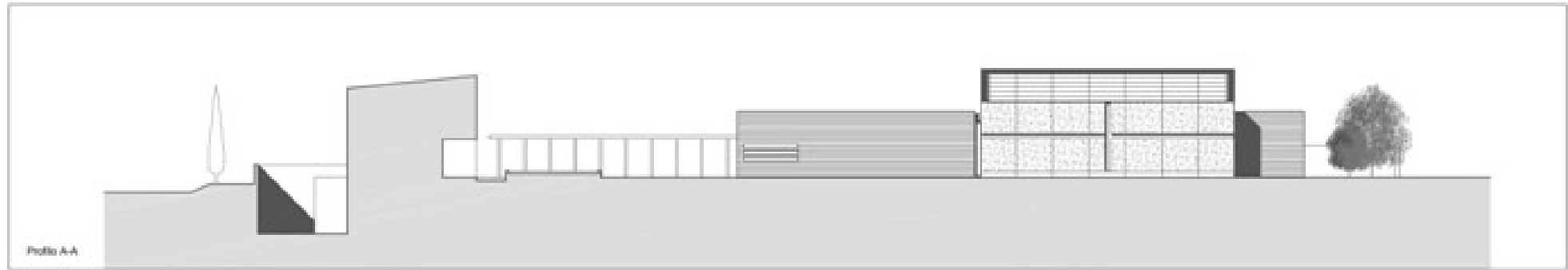

Profilo A-A

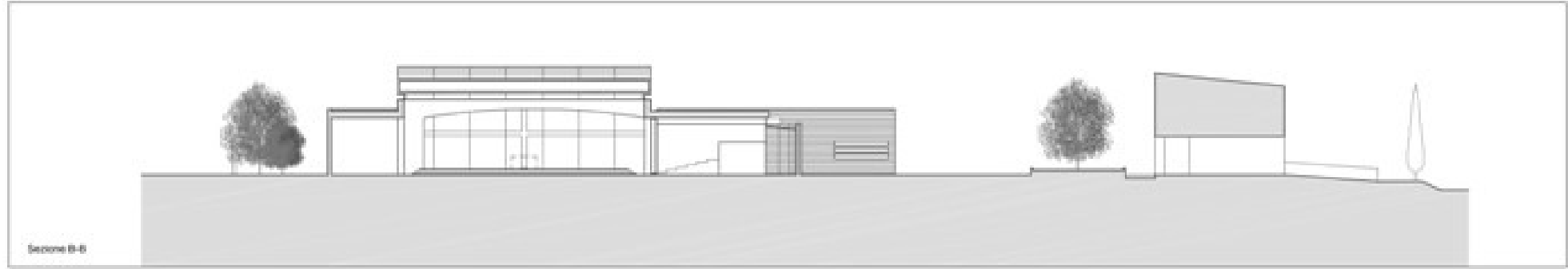

Sezione B-B

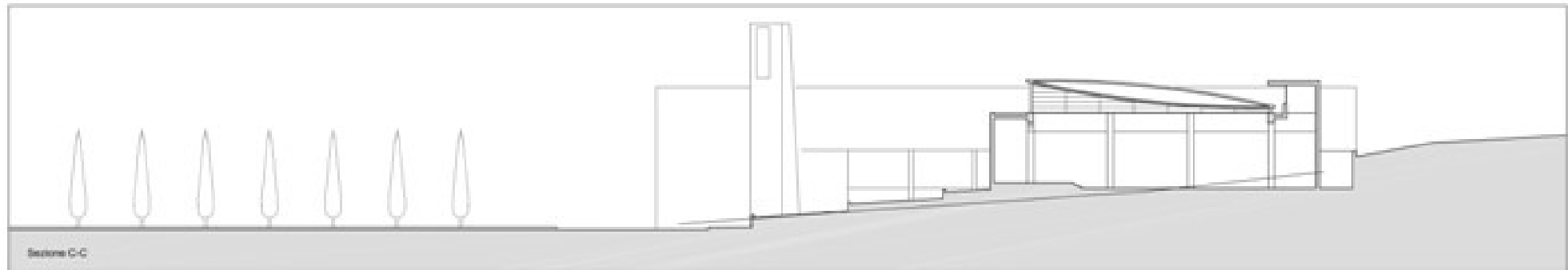

Sezione C-C



Profilo D-D



Profilo E-E



COMUNE DI AREZZO

**PROPOSTA DI VARIANTE ALLO STRUMENTO URBANISTICO GENERALE
PER LA REALIZZAZIONE DEL NUOVO CENTRO
PARROCCHIALE DI S. CROCE**

COMITENTE	Parrocchia di S. Croce Via Sordani 10 San Gallo, 51 52015 Arezzo	tel. 0573/2017
PROGETTO	Arch. Giancarlo Piazza S. Apollonia 10 52015 Arezzo	tel. 0573/2017
	Arch. Sergio Piazza S. Apollonia 10 52015 Arezzo	tel. 0573/2017

STATO DI PROGETTO
Prospetti e sezioni

NO.	PROGETTO	DATA	SCALA
		03/2014	1:200

8

