



COMUNE DI AREZZO

Assessorato Urbanistica

Servizio Pianificazione Urbanistica e Governo del Territorio

Piano Strutturale
2019



PS
P

D Strategia dello sviluppo

D6 Atlante dell'intervisibilità assoluta dei Centri antichi e aggregati, relative pertinenze, e nuclei storici

Sindaco
Alessandro Ghinelli

Assessore all'Urbanistica
Francesca Lucherini

Responsabile del Procedimento
Ing. Paolo Frescucci

RTI Raggruppamento Temporaneo di Professionisti

Studio D:RH Architetti associati

Arch. Sergio Dinale

Criteria srl

Arch. Paolo Falqui

Arch. Luca Di Figlia

Dott. Pian.t. Matteo Scamporrino

Avv. Agostino Zanelli Quarantini

D6

Atlante dell'intervisibilità assoluta dei Centri antichi e aggregati, relative pertinenze, e nuclei storici

Garante dell'informazione e della partecipazione

Dott.ssa Daniela Farsetti

Dirigente Servizio Pianificazione Urbanistica
Ing. Paolo Frescucci

Dirigente Servizio Ambiente
Ing. Giovanni Baldini

Dirigente Servizio Progettazione Opere Pubbliche
Ing. Antonella Fabbianelli

Dirigente Progetto per lo sviluppo delle attività economiche negli ambiti Edilizia e SUAP e promozione del territorio
Ing. Paolo Frescucci

Direttore Ufficio Mobilità
Ing. Roberto Bernardini

Direttore Ufficio Programmazione e Sviluppo Economico del Territorio
Dott.ssa Stefania Guidelli

Direttore Ufficio Edilizia
Geom. Gianna Pezuoli

Ufficio del Piano

Arch. Omero Angeli
Dott.ssa Antonella Benocci
Sig. Matteo Borri
Dott.ssa Francesca Calabri
Arch. Fulvia Comanducci
Arch. Elisabetta Dreassi
Geol. Alessandro Forzoni
Geom. Valentina Mazzoni
Dott. Vincenzo Oliva
Arch. Laura Pagliai
Ing. Deborah Romei
Arch. Laura Rogialli
Geol. Annalisa Romizi
Pianificatore Territoriale Lorenzo Spadaccini
Sig.ra Fiorenza Verdelli

Gruppo di progettazione

Studio D:RH Architetti associati

Arch. Sergio Dinale
Arch. Paola Rigonat Hugues
Arch. Enrico Robazza
Arch. Kristiana D'Agnolo
Dott. Pian.t. Giulio Brocco

Criteria srl

Arch. Paolo Falqui
Ing. Paolo Bagliani
Ing. Roberto Ledda
Biol. Patrizia Carla Sechi
Geol. Andrea Soriga
Arch. Laura Zanini
Dott.ssa Giulia Cubadda
Dott. Riccardo Frau
Arch. Veronica Saddi
Ing. Gianfilippo Serra
Dott. Vittorio Serra
Dott.ssa Cinzia Marcella Orrù
Arch. Salvatore Manca

Indagini geologiche e idrauliche

Geol. Maurizio Costa
Geol. Antonio Pitzalis
Ing. Nicola Buchignani (Prima STP)
Ing. Pietro Chiavaccini
Ing. Elisa Formica

Dott. Pian.t. Matteo Scamporrino
Arch Luca Di Figlia
Avv. Agostino Zanelli Quarantini

D6 Atlante dell'intervisibilità assoluta dei Centri antichi e aggregati, relative pertinenze, e nuclei storici

Ai fini del rispetto dell'art. 10 c. 1 lett. e) ed f) della Disciplina del PIT-PPR, nonché delle disposizioni della Sezione 4 delle schede di vincolo relative alle aree di notevole interesse pubblico, si è proceduto alla costruzione di un atlante dei centri e nuclei storici, compresi i relativi ambiti di pertinenza, allo scopo di ampliare solamente in pochi e motivati casi, gli adempimenti per l'approvazione di interventi negli ambiti di pertinenza e nei centri e nuclei storici.

La disposizione consiste nella predisposizione e consegna agli uffici da parte del richiedente di:

- fotoinserimenti o render relativi all'intervento previsto nel numero opportuno, con presa fotografica o posizionamento del punto di vista virtuale, da luoghi di osservazione privilegiata esterni al nucleo e all'ambito di pertinenza pubblici (ad esempio strade, slarghi, piazze o parcheggi), da cui sia visibile la zona o la consistenza edilizia dove si va ad intervenire
- Una relazione sintetica con la valutazione dell'impatto visivo allo scopo di dimostrare a livello quali-quantitativo che gli interventi:
 - si integrino e inseriscano a livello cromatico con l'esistente;
 - si eviti l'utilizzo di materiali che producano rifrazione o specchiamento;
 - non alterino lo skyline;
 - la percezione della sagoma sia coerente e ben si inserisca con le consistenze attuali;

Tale disposizione riguarda solamente dai centri o nuclei storici, compresi i relativi ambiti di pertinenza, all'interno del quale ricada anche solo parzialmente in classe 3,4 o 5 della carta dell'intervisibilità assoluta del PIT/PPR.

Di seguito una sintesi tabellare con il dettaglio dei centri e nuclei storici su cui svolgere l'approfondimento che risultano 9 su 88 totali, riportati nelle schede di dettaglio successive.

ID scheda	Tipologia	Classi di intervisibilità assoluta
A013	Centri antichi ed aggregati	3
A038	Centri antichi ed aggregati	3
A041	Centri antichi ed aggregati	3
A063	Centri antichi ed aggregati	3
A064	Centri antichi ed aggregati	3
A077	Centri antichi ed aggregati	3
A078	Centri antichi ed aggregati	3
A083	Centri antichi ed aggregati	3
A088	Nuclei rurali	3

I centri antichi e aggregati e gli ambiti di pertinenza soggetti al dispositivo sopra descritto sono inoltre riportati nella cartografia di piano alla tavola D5 Individuazione visuali/direttrici visuali da salvaguardare (1:30.000).

**Identificativo Scheda:
A001**

**Tipo:
Centri antichi ed aggregati**

classe	indicatore linguistico di valutazione
classe 1	ruolo molto basso
classe 2	ruolo basso
classe 3	ruolo medio
classe 4	ruolo alto
classe 5	ruolo molto alto

- Ambiti di pertinenza e salvaguardia
- Patrimonio storico urbano ed extraurbano
- Centri antichi ed aggregati (art. 24 NTA del PO)
- Nuclei rurali (artt. 24, 57 NTA del PO)

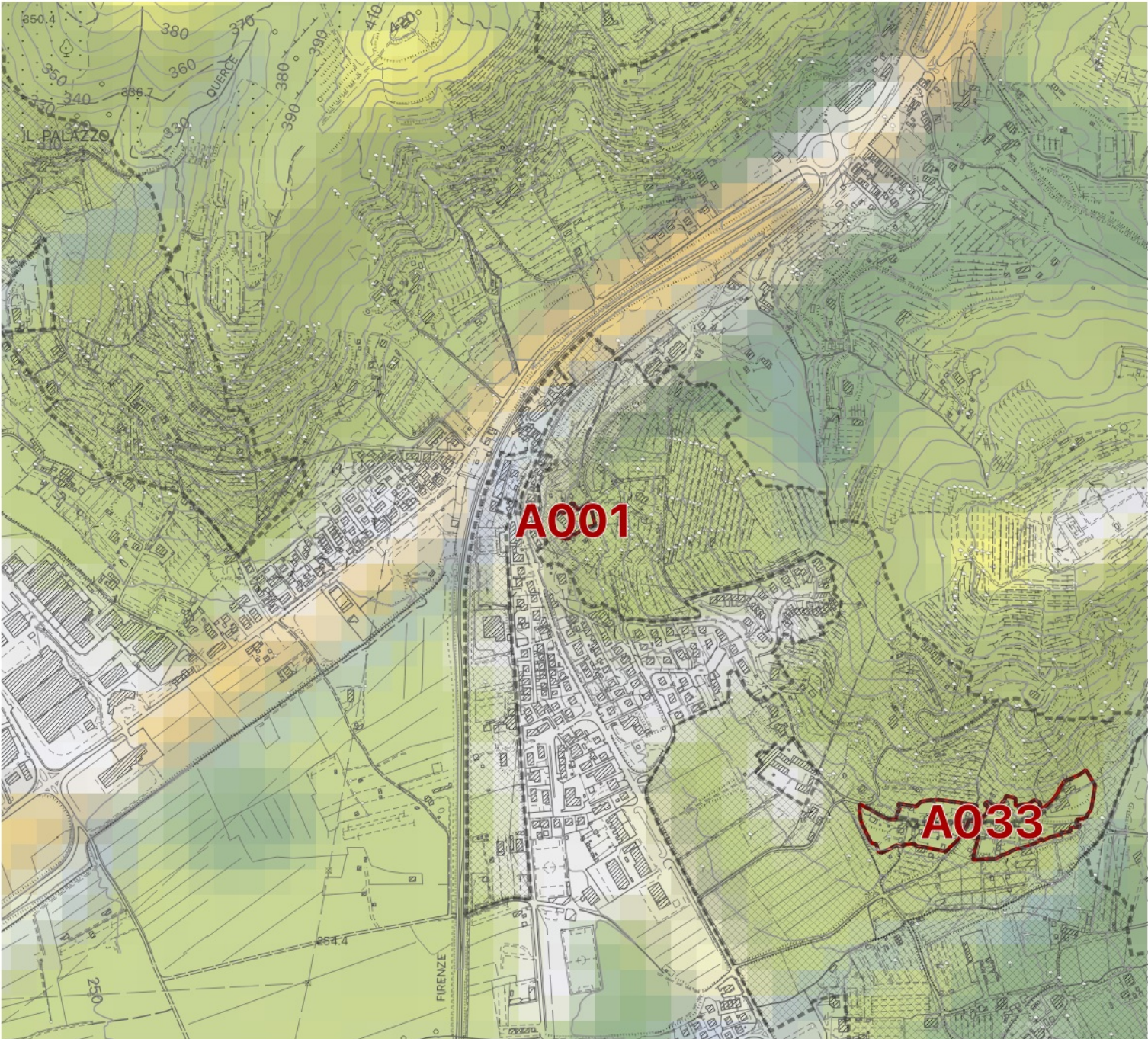

**Identificativo Scheda:
A002**

**Tipo:
Centri antichi ed aggregati**

classe	indicatore linguistico di valutazione
classe 1	ruolo molto basso
classe 2	ruolo basso
classe 3	ruolo medio
classe 4	ruolo alto
classe 5	ruolo molto alto

- Ambiti di pertinenza e salvaguardia
- Patrimonio storico urbano ed extraurbano
- Centri antichi ed aggregati (art. 24 NTA del PO)
- Nuclei rurali (artt. 24, 57 NTA del PO)

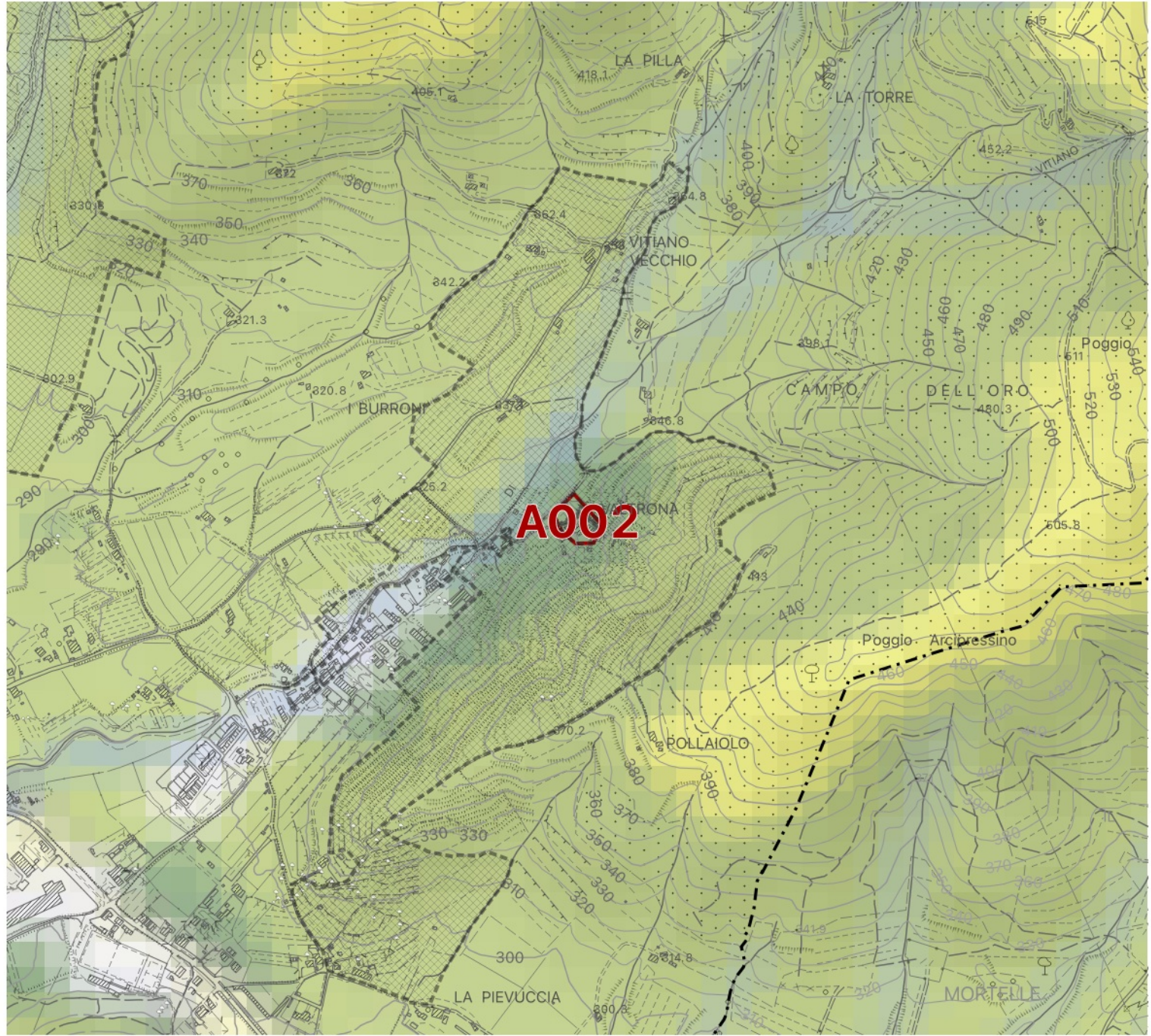

**Identificativo Scheda:
A003**

**Tipo:
Centri antichi ed aggregati**

classe	indicatore linguistico di valutazione
classe 1	ruolo molto basso
classe 2	ruolo basso
classe 3	ruolo medio
classe 4	ruolo alto
classe 5	ruolo molto alto

- Ambiti di pertinenza e salvaguardia
- Patrimonio storico urbano ed extraurbano
- Centri antichi ed aggregati (art. 24 NTA del PO)
- Nuclei rurali (artt. 24, 57 NTA del PO)



**Identificativo Scheda:
A004**

**Tipo:
Centri antichi ed aggregati**

classe	indicatore linguistico di valutazione
classe 1	ruolo molto basso
classe 2	ruolo basso
classe 3	ruolo medio
classe 4	ruolo alto
classe 5	ruolo molto alto

- Ambiti di pertinenza e salvaguardia
- Patrimonio storico urbano ed extraurbano
- Centri antichi ed aggregati (art. 24 NTA del PO)
- Nuclei rurali (artt. 24, 57 NTA del PO)

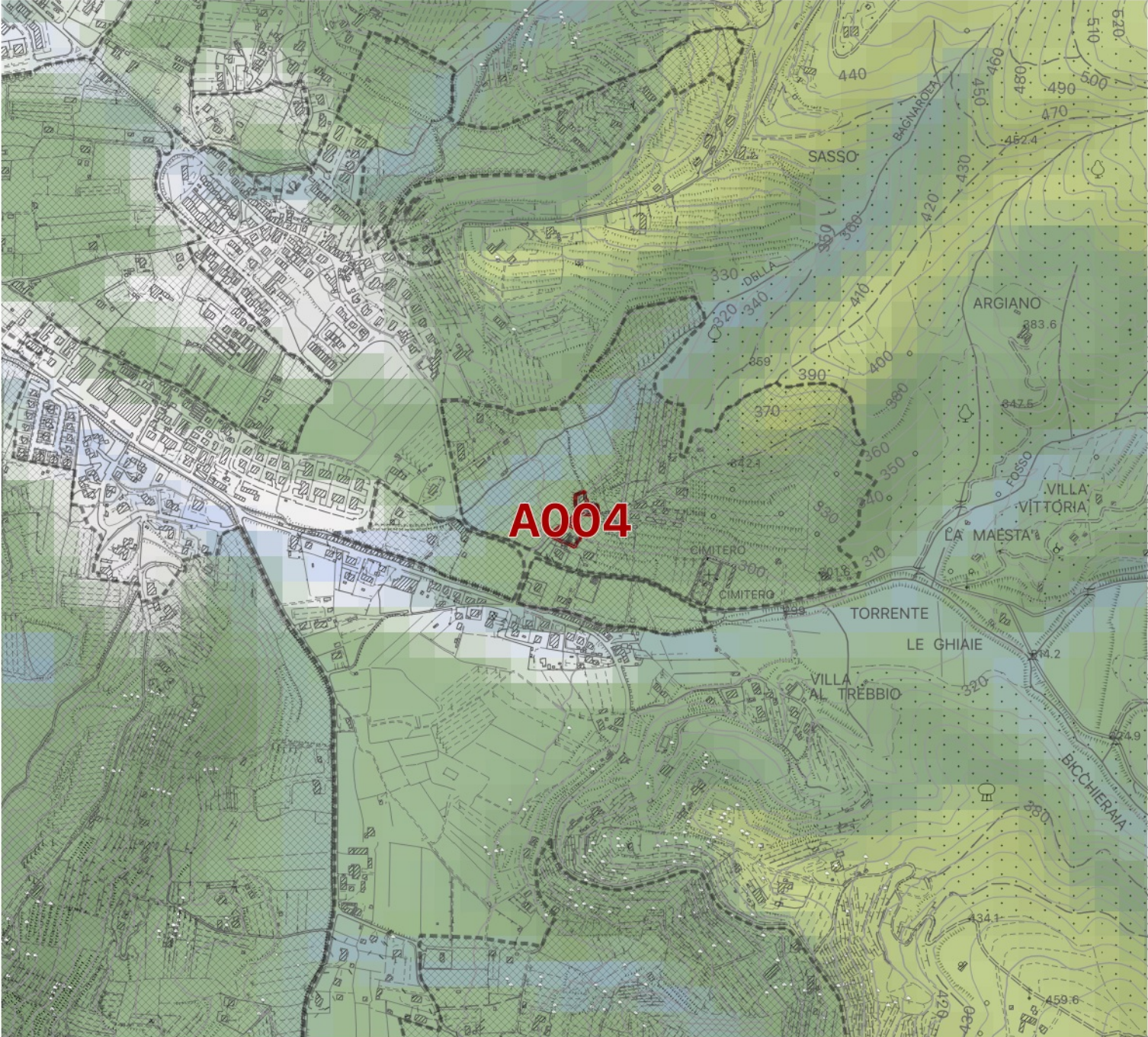

**Identificativo Scheda:
A005**

**Tipo:
Centri antichi ed aggregati**

classe	indicatore linguistico di valutazione
classe 1	ruolo molto basso
classe 2	ruolo basso
classe 3	ruolo medio
classe 4	ruolo alto
classe 5	ruolo molto alto

- Ambiti di pertinenza e salvaguardia
- Patrimonio storico urbano ed extraurbano
- Centri antichi ed aggregati (art. 24 NTA del PO)
- Nuclei rurali (artt. 24, 57 NTA del PO)

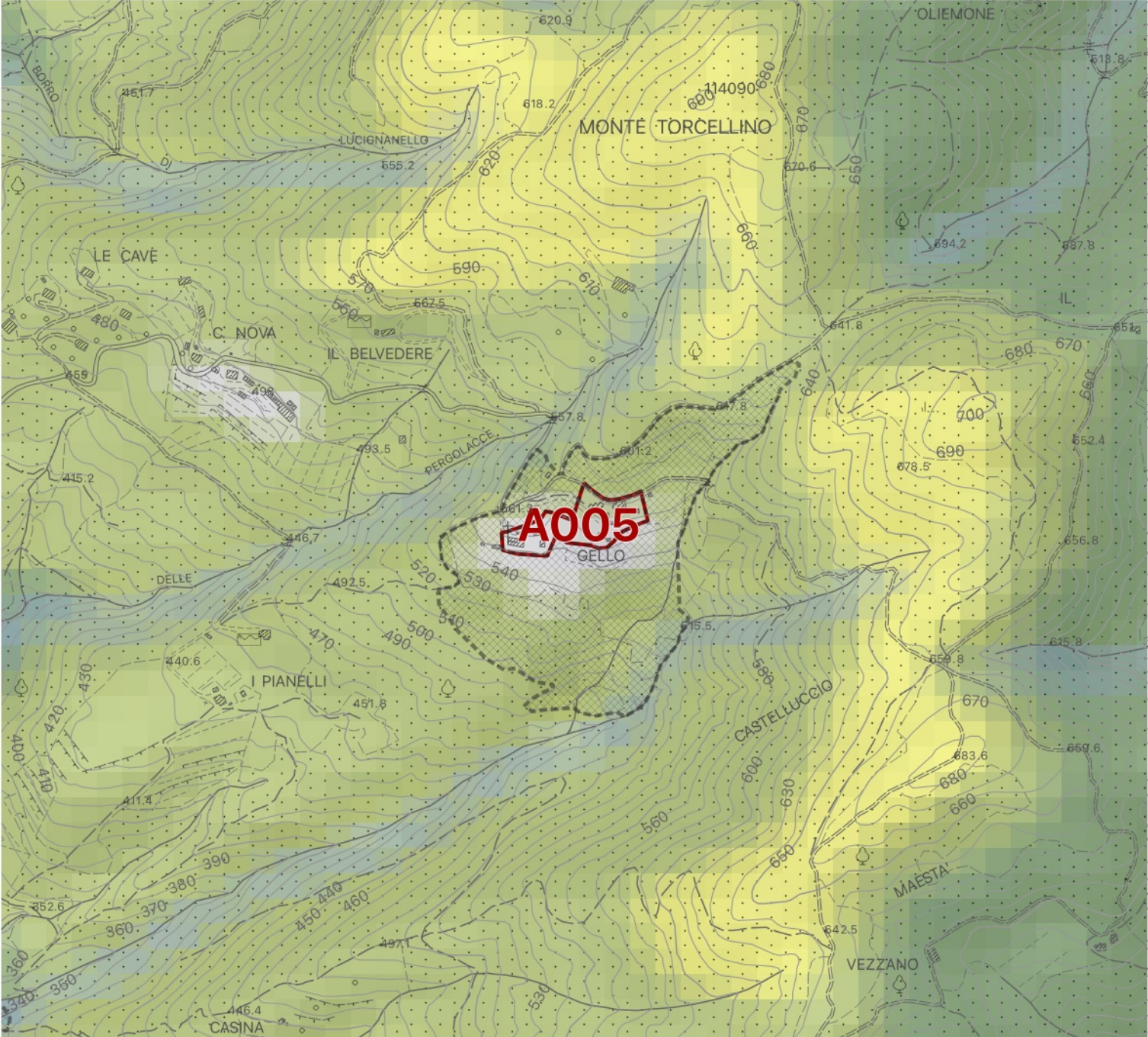

**Identificativo Scheda:
A006**

**Tipo:
Centri antichi ed aggregati**

classe	indicatore linguistico di valutazione
classe 1	ruolo molto basso
classe 2	ruolo basso
classe 3	ruolo medio
classe 4	ruolo alto
classe 5	ruolo molto alto

- Ambiti di pertinenza e salvaguardia
- Patrimonio storico urbano ed extraurbano
- Centri antichi ed aggregati (art. 24 NTA del PO)
- Nuclei rurali (artt. 24, 57 NTA del PO)

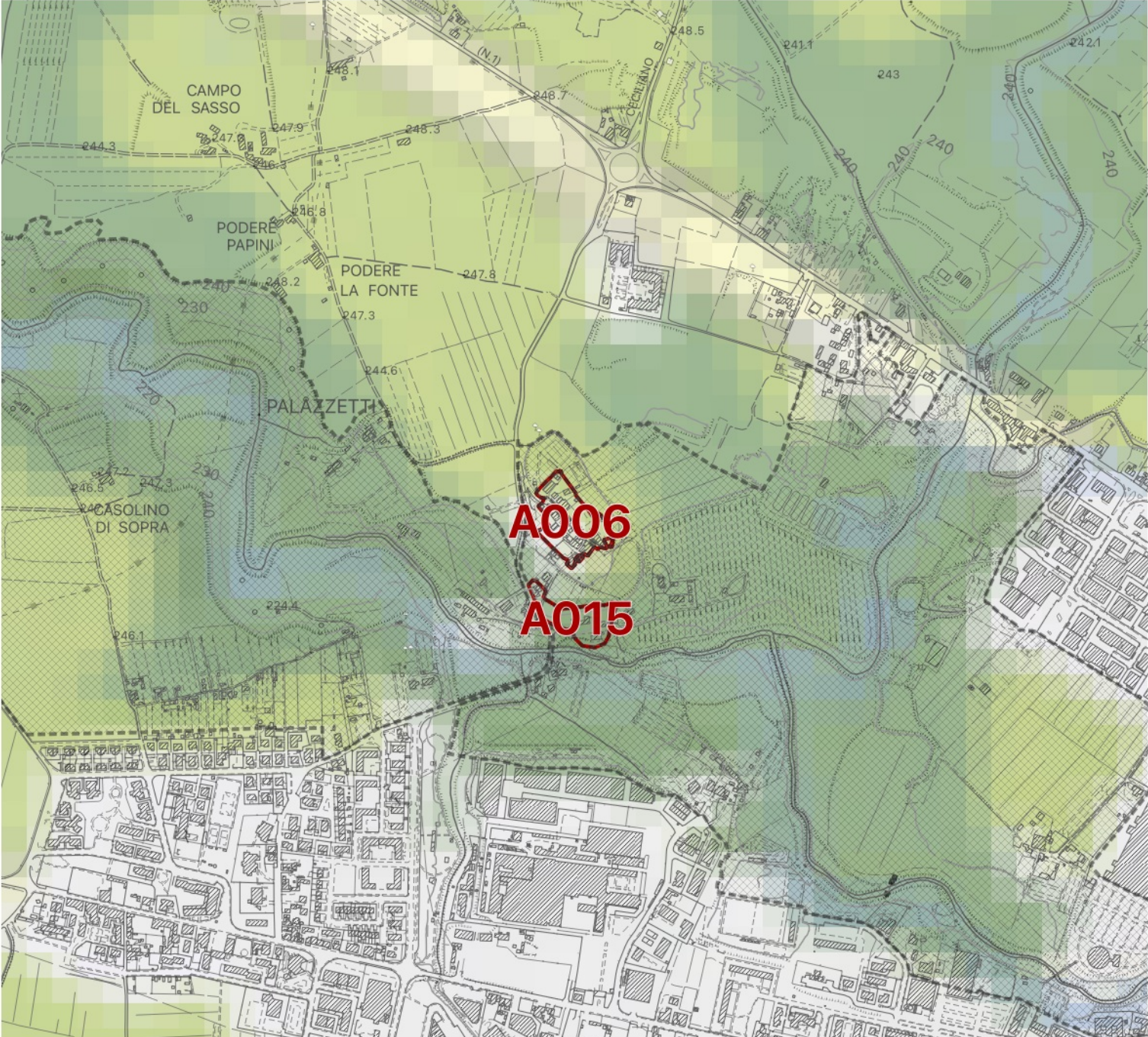

Identificativo Scheda:
A007

Tipo:
Centri antichi ed aggregati

classe	indicatore linguistico di valutazione
classe 1	ruolo molto basso
classe 2	ruolo basso
classe 3	ruolo medio
classe 4	ruolo alto
classe 5	ruolo molto alto

- Ambiti di pertinenza e salvaguardia
- Patrimonio storico urbano ed extraurbano
- Centri antichi ed aggregati (art. 24 NTA del PO)
- Nuclei rurali (artt. 24, 57 NTA del PO)

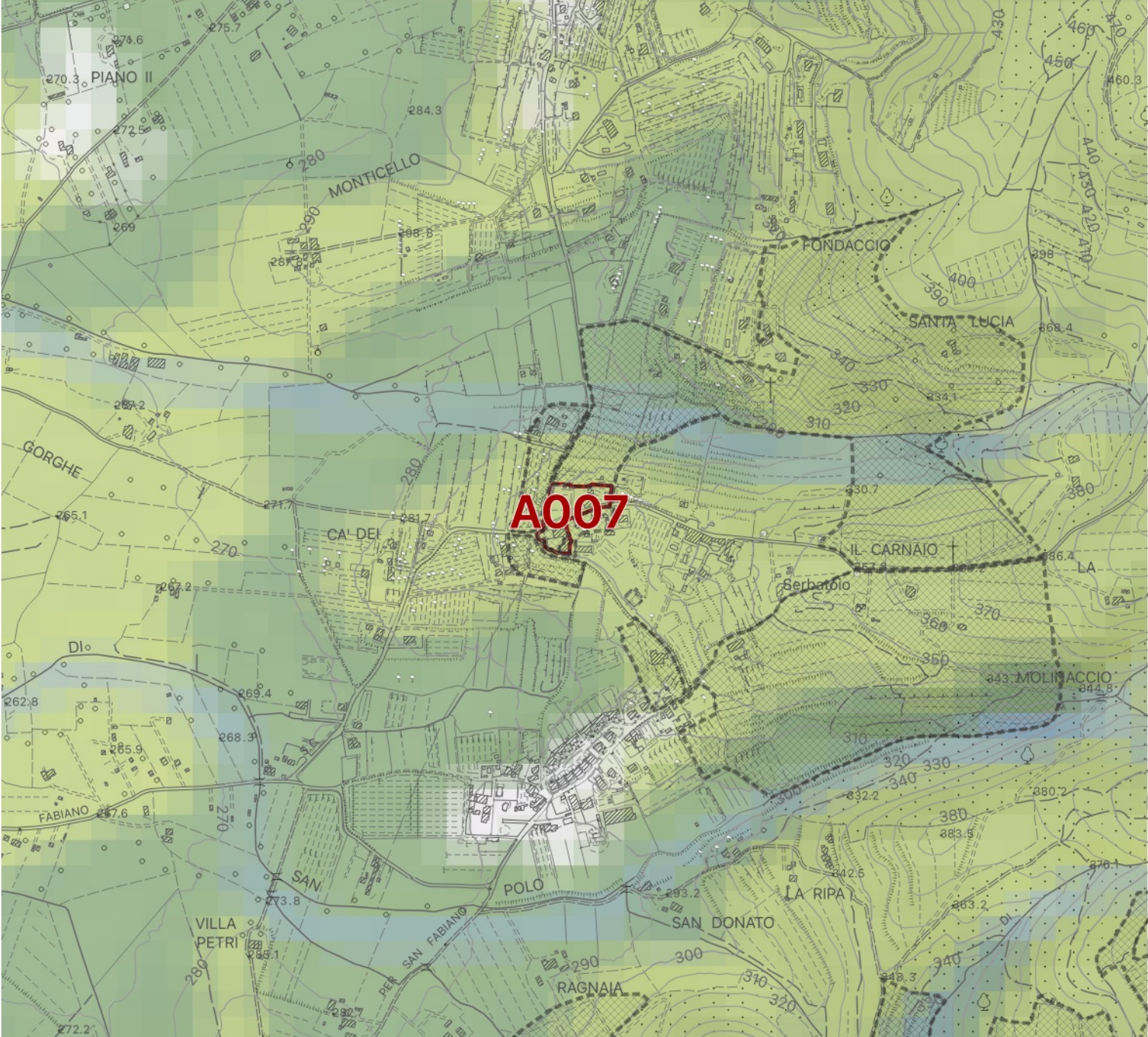

**Identificativo Scheda:
A008**

**Tipo:
Centri antichi ed aggregati**

classe	indicatore linguistico di valutazione
classe 1	ruolo molto basso
classe 2	ruolo basso
classe 3	ruolo medio
classe 4	ruolo alto
classe 5	ruolo molto alto

- Ambiti di pertinenza e salvaguardia
- Patrimonio storico urbano ed extraurbano
- Centri antichi ed aggregati (art. 24 NTA del PO)
- Nuclei rurali (artt. 24, 57 NTA del PO)

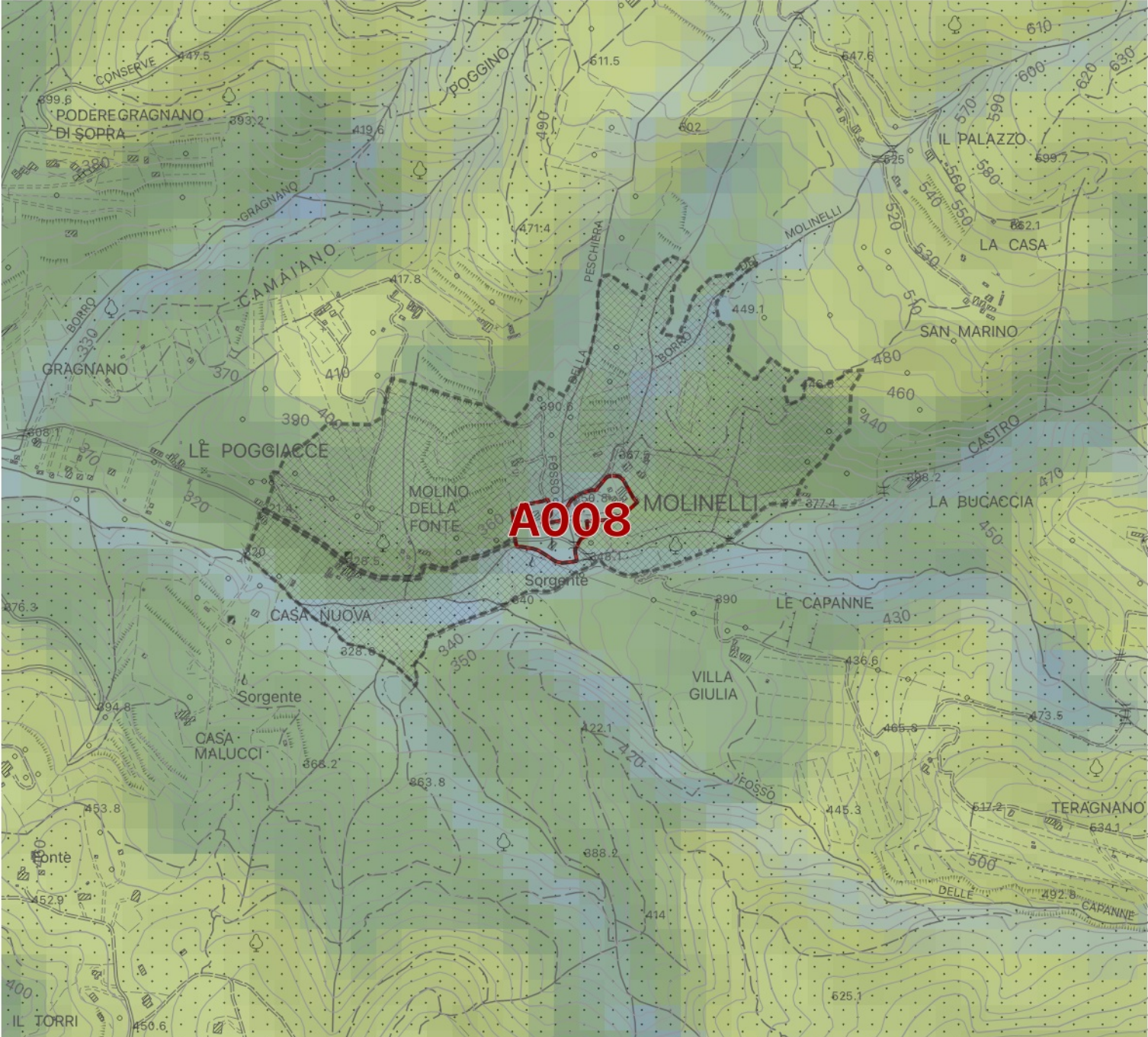

**Identificativo Scheda:
A009**

**Tipo:
Centri antichi ed aggregati**



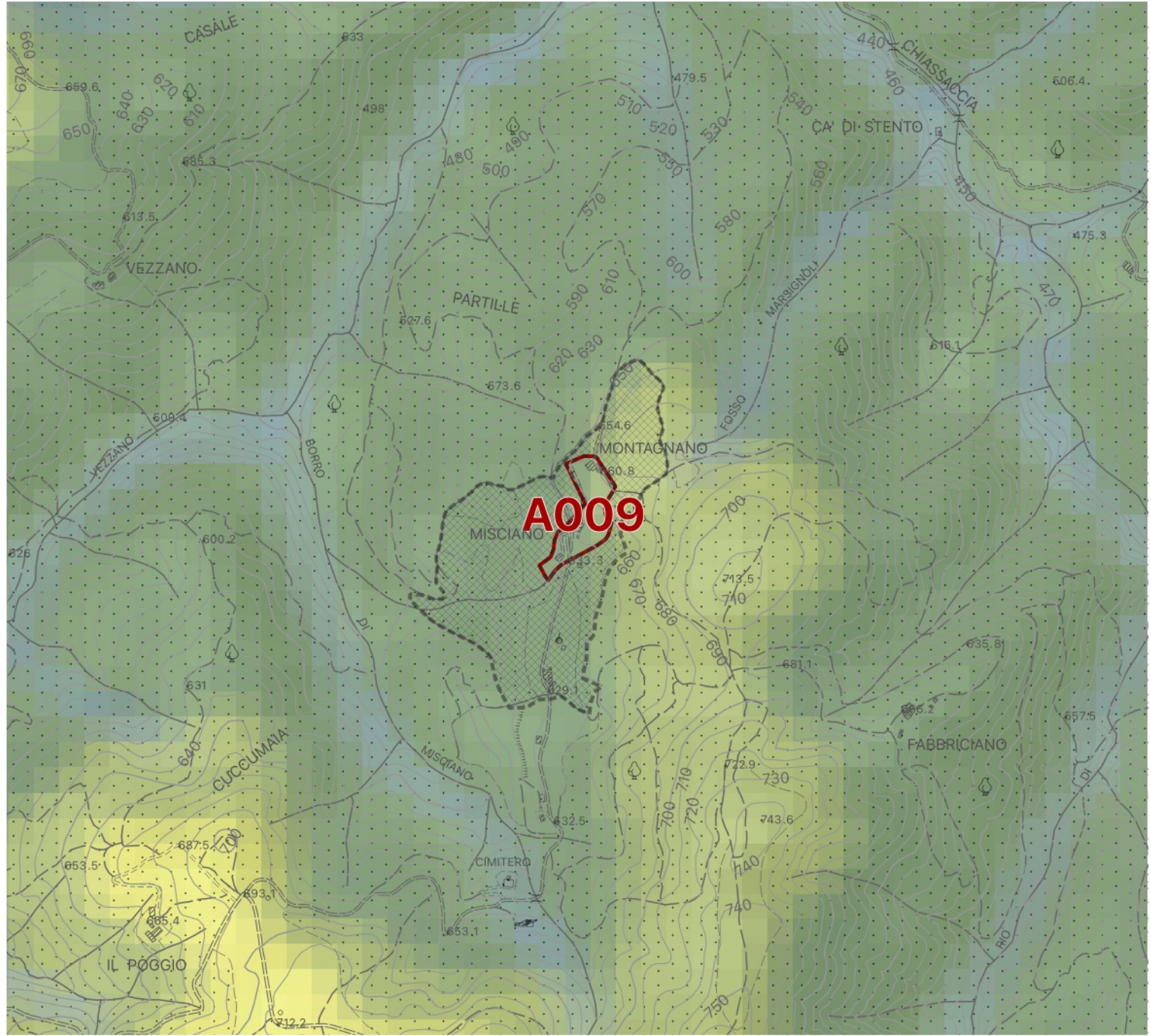

classe	indicatore linguistico di valutazione
classe 1	ruolo molto basso
classe 2	ruolo basso
classe 3	ruolo medio
classe 4	ruolo alto
classe 5	ruolo molto alto



- Ambiti di pertinenza e salvaguardia
- Patrimonio storico urbano ed extraurbano
- Centri antichi ed aggregati (art. 24 NTA del PO)
- Nuclei rurali (artt. 24, 57 NTA del PO)



**Identificativo Scheda:
A010**

**Tipo:
Centri antichi ed aggregati**

classe	indicatore linguistico di valutazione
	classe 1 ruolo molto basso
	classe 2 ruolo basso
	classe 3 ruolo medio
	classe 4 ruolo alto
	classe 5 ruolo molto alto

-  Ambiti di pertinenza e salvaguardia
- Patrimonio storico urbano ed extraurbano
-  Centri antichi ed aggregati (art. 24 NTA del PO)
-  Nuclei rurali (artt. 24, 57 NTA del PO)

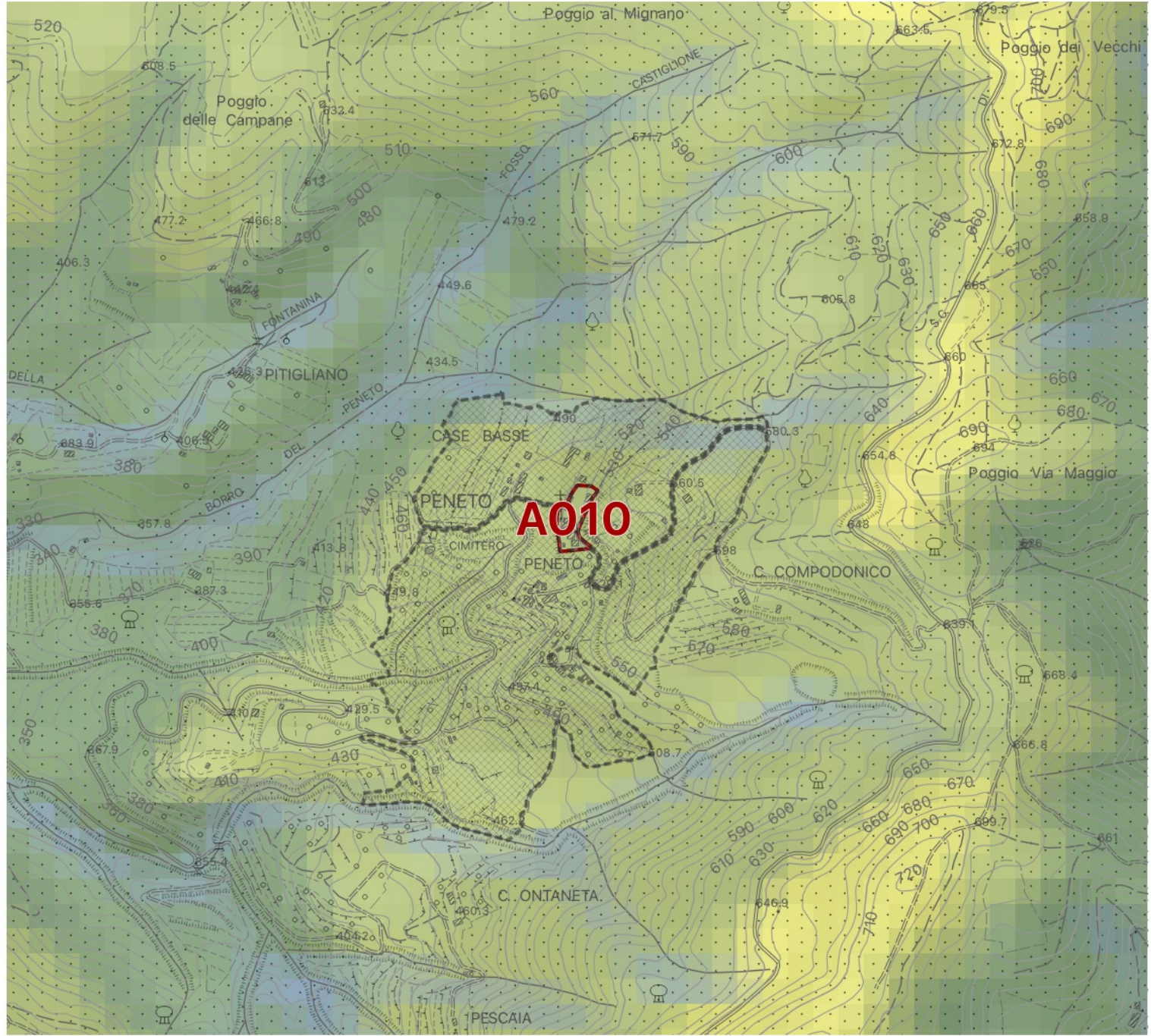

**Identificativo Scheda:
A011**

**Tipo:
Centri antichi ed aggregati**

classe	indicatore linguistico di valutazione
classe 1	ruolo molto basso
classe 2	ruolo basso
classe 3	ruolo medio
classe 4	ruolo alto
classe 5	ruolo molto alto

- Ambiti di pertinenza e salvaguardia
- Patrimonio storico urbano ed extraurbano
- Centri antichi ed aggregati (art. 24 NTA del PO)
- Nuclei rurali (artt. 24, 57 NTA del PO)

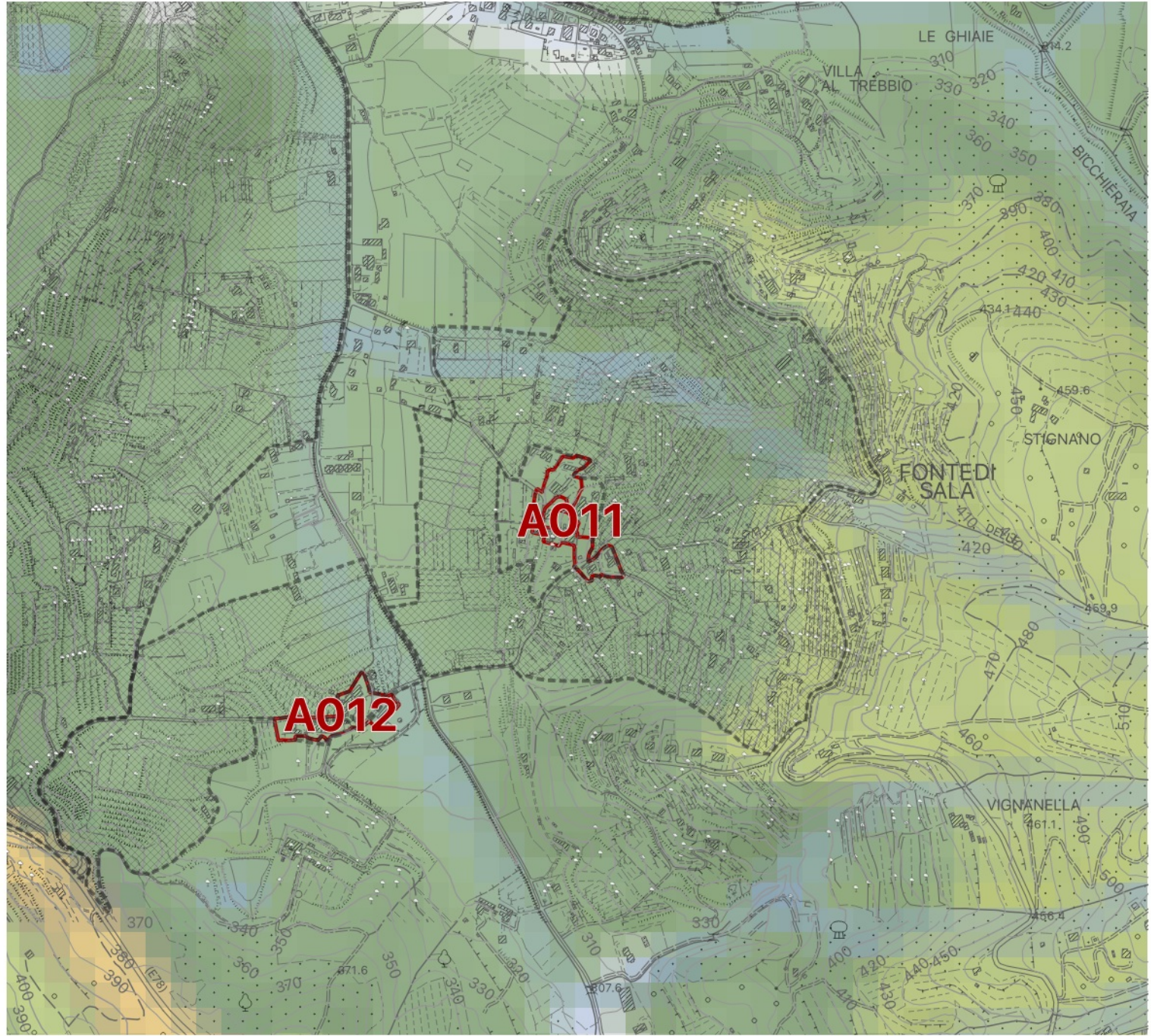

**Identificativo Scheda:
A012**

**Tipo:
Centri antichi ed aggregati**

classe	indicatore linguistico di valutazione
classe 1	ruolo molto basso
classe 2	ruolo basso
classe 3	ruolo medio
classe 4	ruolo alto
classe 5	ruolo molto alto

- Ambiti di pertinenza e salvaguardia
- Patrimonio storico urbano ed extraurbano
- Centri antichi ed aggregati (art. 24 NTA del PO)
- Nuclei rurali (artt. 24, 57 NTA del PO)

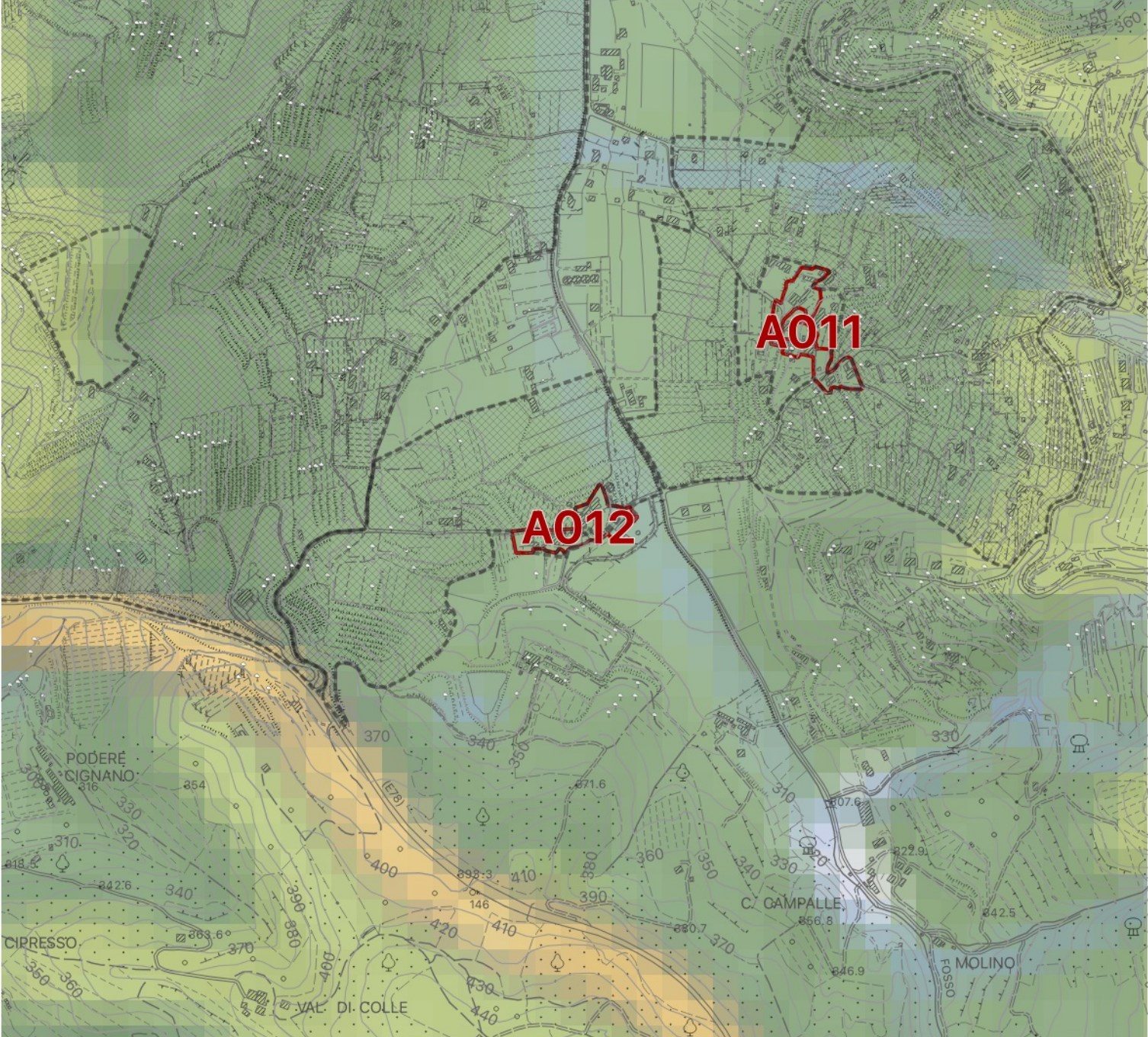

**Identificativo Scheda:
A013**

**Tipo:
Centri antichi ed aggregati**

classe	indicatore linguistico di valutazione
classe 1	ruolo molto basso
classe 2	ruolo basso
classe 3	ruolo medio
classe 4	ruolo alto
classe 5	ruolo molto alto

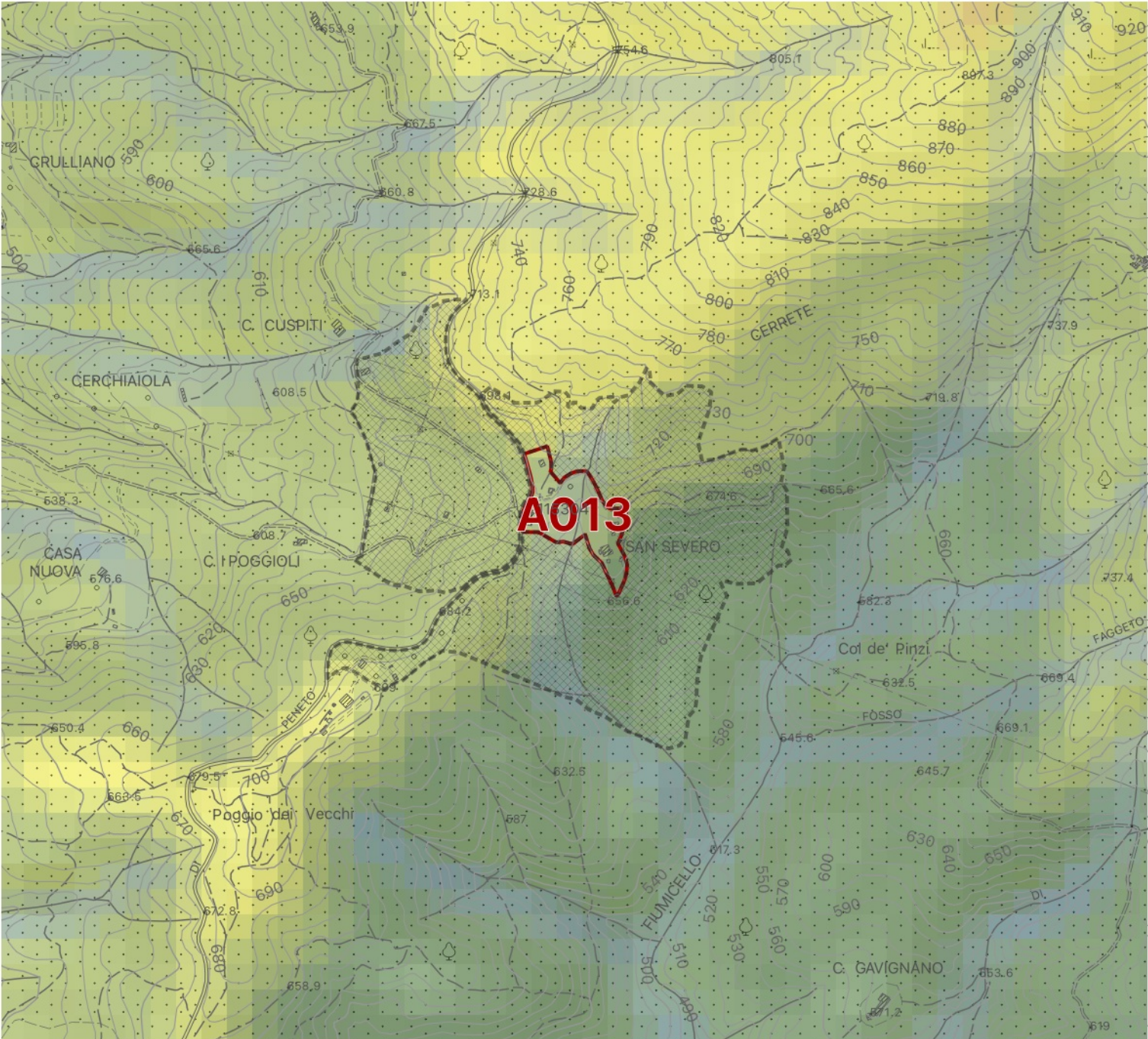

- Ambiti di pertinenza e salvaguardia
- Patrimonio storico urbano ed extraurbano
- Centri antichi ed aggregati (art. 24 NTA del PO)
- Nuclei rurali (artt. 24, 57 NTA del PO)



**Identificativo Scheda:
A014**

**Tipo:
Centri antichi ed aggregati**

classe	indicatore linguistico di valutazione
	classe 1 ruolo molto basso
	classe 2 ruolo basso
	classe 3 ruolo medio
	classe 4 ruolo alto
	classe 5 ruolo molto alto

-  Ambiti di pertinenza e salvaguardia
- Patrimonio storico urbano ed extraurbano
-  Centri antichi ed aggregati (art. 24 NTA del PO)
-  Nuclei rurali (artt. 24, 57 NTA del PO)

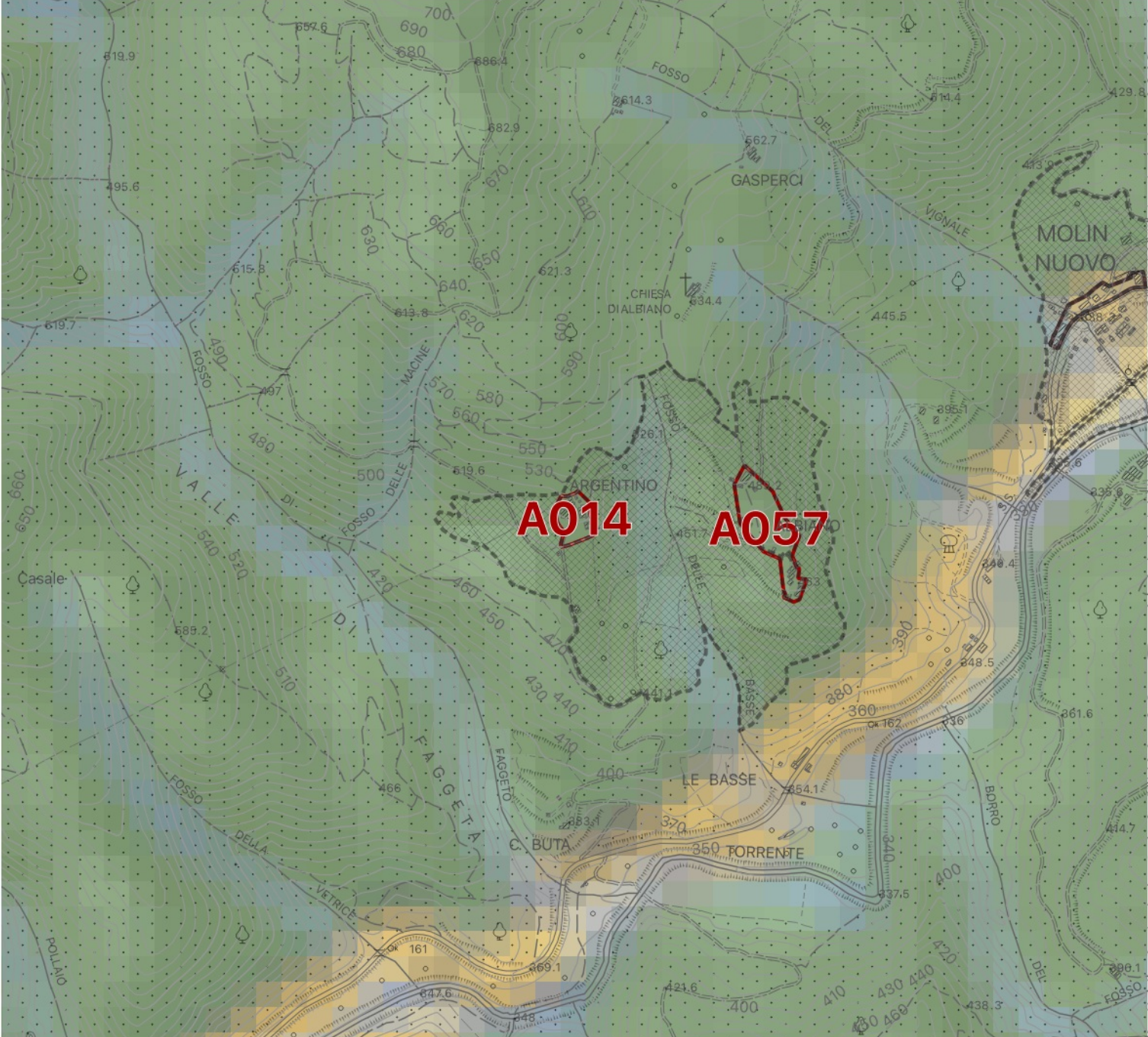

**Identificativo Scheda:
A015**

**Tipo:
Centri antichi ed aggregati**

classe	indicatore linguistico di valutazione
classe 1	ruolo molto basso
classe 2	ruolo basso
classe 3	ruolo medio
classe 4	ruolo alto
classe 5	ruolo molto alto

- Ambiti di pertinenza e salvaguardia
- Patrimonio storico urbano ed extraurbano
- Centri antichi ed aggregati (art. 24 NTA del PO)
- Nuclei rurali (artt. 24, 57 NTA del PO)

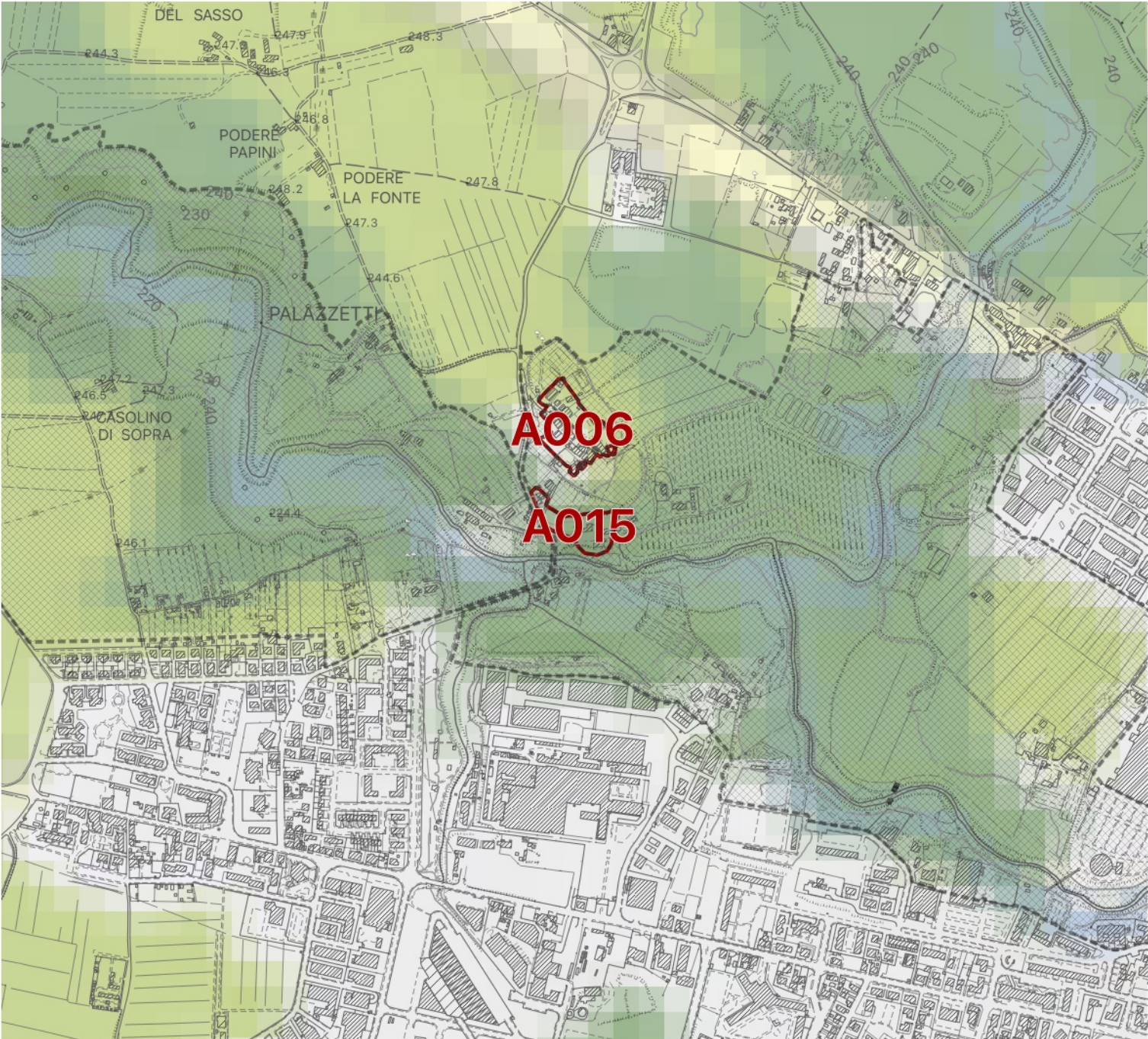

**Identificativo Scheda:
A017**

**Tipo:
Centri antichi ed aggregati**

classe	indicatore linguistico di valutazione
classe 1	ruolo molto basso
classe 2	ruolo basso
classe 3	ruolo medio
classe 4	ruolo alto
classe 5	ruolo molto alto

- Ambiti di pertinenza e salvaguardia
- Patrimonio storico urbano ed extraurbano
- Centri antichi ed aggregati (art. 24 NTA del PO)
- Nuclei rurali (artt. 24, 57 NTA del PO)

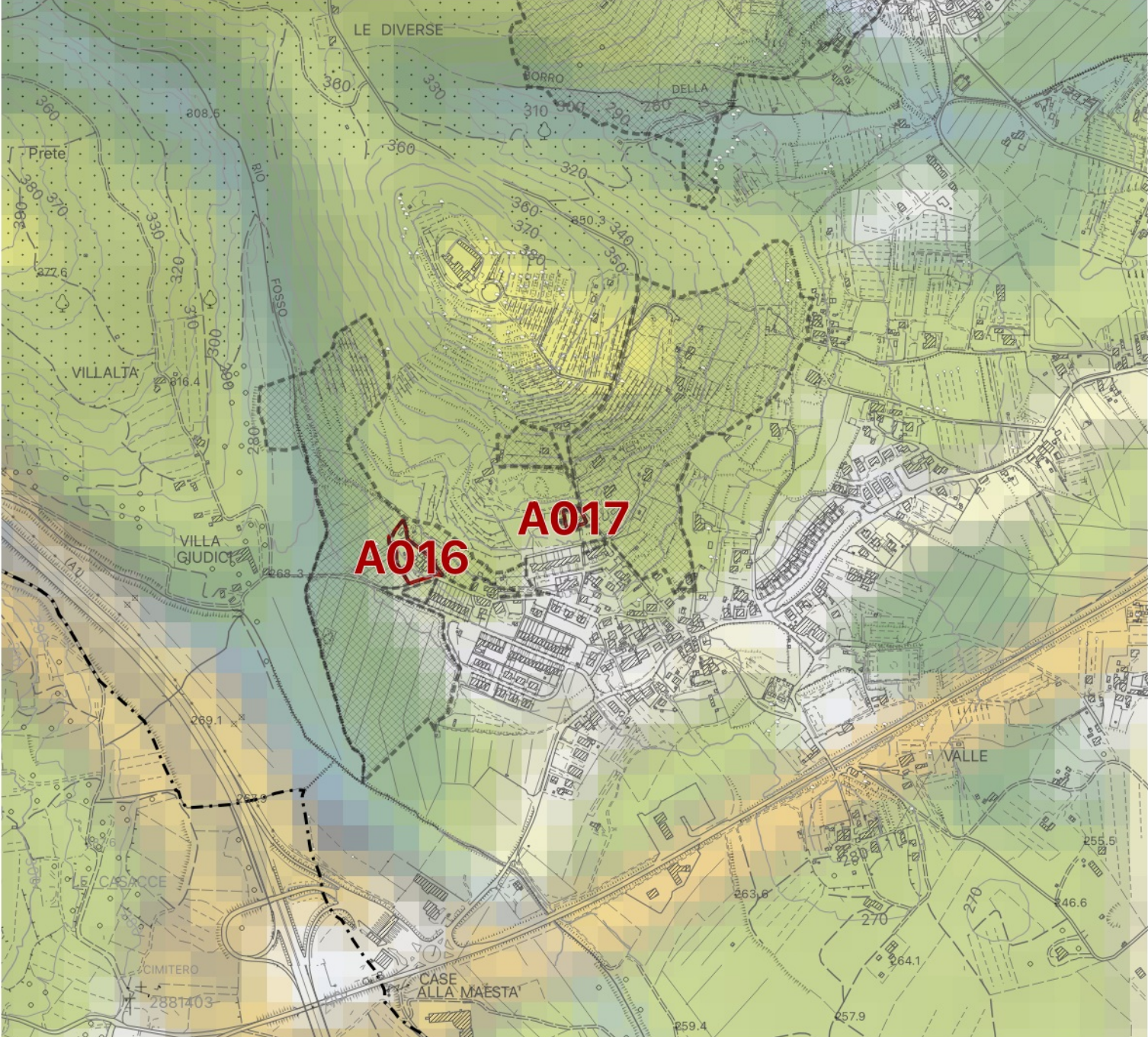

Identificativo Scheda: A018

Tipo: Centri antichi ed aggregati

classe	indicatore linguistico di valutazione
classe 1	ruolo molto basso
classe 2	ruolo basso
classe 3	ruolo medio
classe 4	ruolo alto
classe 5	ruolo molto alto

- Ambiti di pertinenza e salvaguardia
- Patrimonio storico urbano ed extraurbano
- Centri antichi ed aggregati (art. 24 NTA del PO)
- Nuclei rurali (artt. 24, 57 NTA del PO)

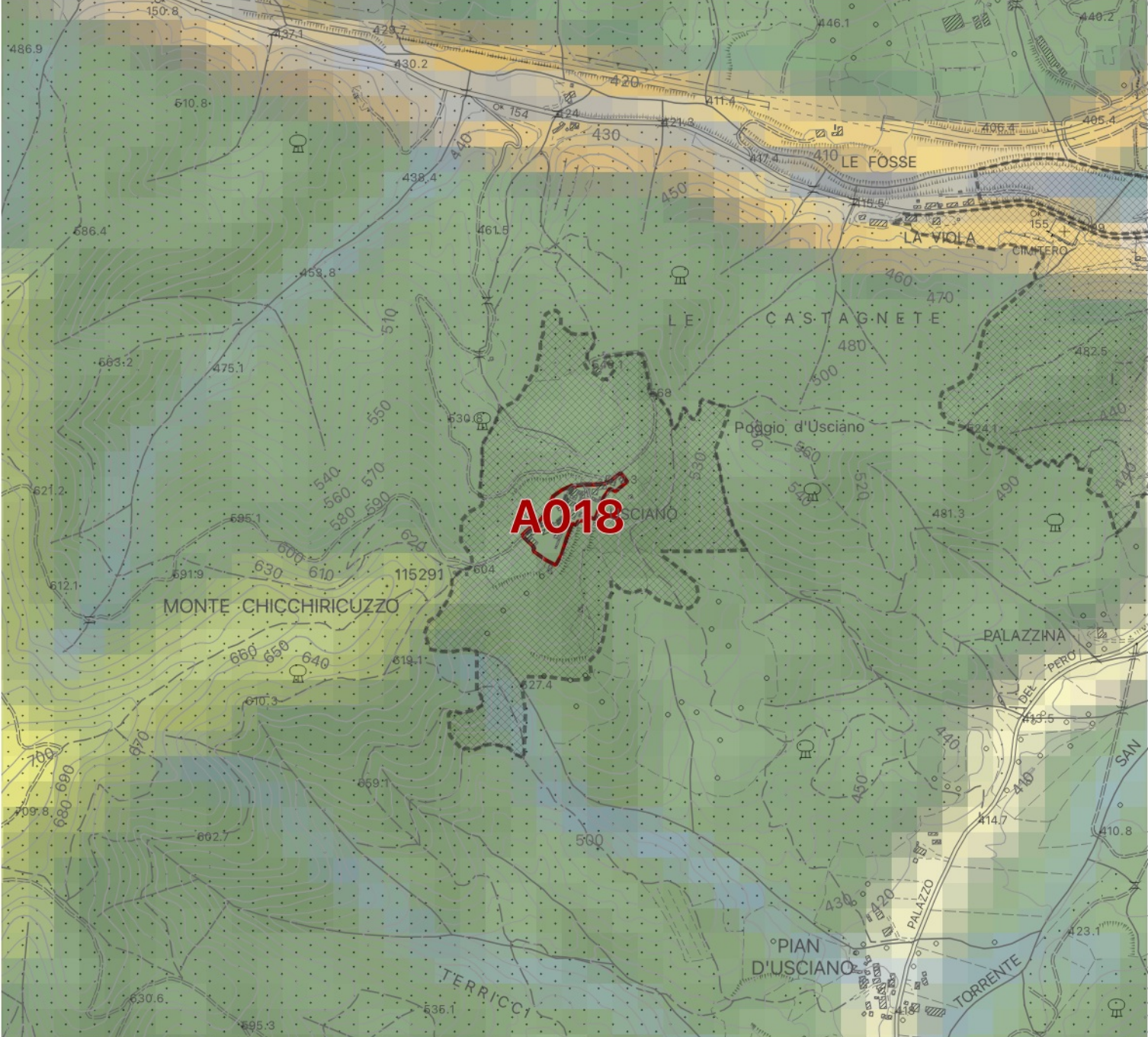

**Identificativo Scheda:
A019**

**Tipo:
Centri antichi ed aggregati**

classe	indicatore linguistico di valutazione
classe 1	ruolo molto basso
classe 2	ruolo basso
classe 3	ruolo medio
classe 4	ruolo alto
classe 5	ruolo molto alto

- Ambiti di pertinenza e salvaguardia
- Patrimonio storico urbano ed extraurbano
- Centri antichi ed aggregati (art. 24 NTA del PO)
- Nuclei rurali (artt. 24, 57 NTA del PO)

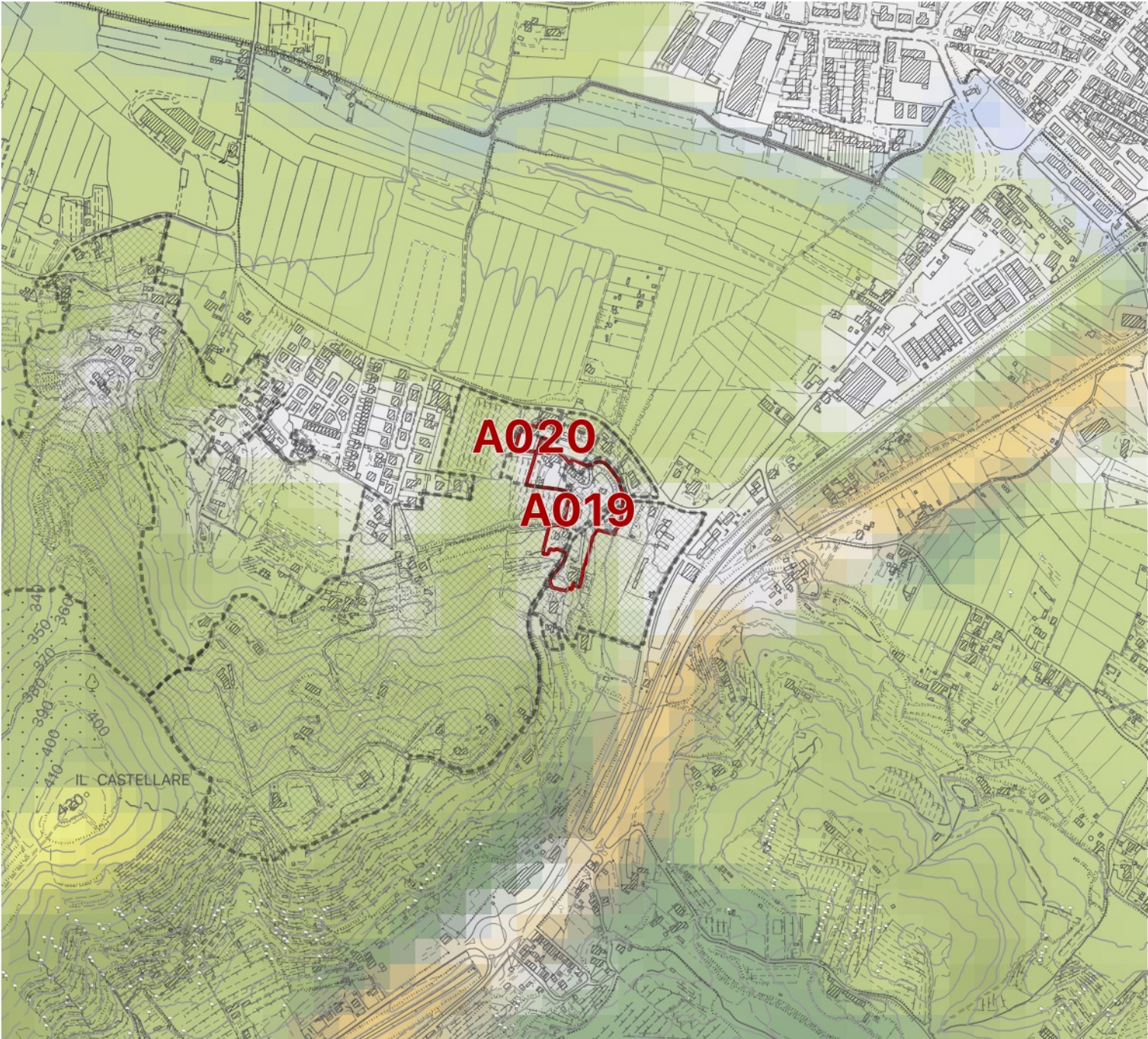

**Identificativo Scheda:
A020**

**Tipo:
Centri antichi ed aggregati**

classe	indicatore linguistico di valutazione
classe 1	ruolo molto basso
classe 2	ruolo basso
classe 3	ruolo medio
classe 4	ruolo alto
classe 5	ruolo molto alto

- Ambiti di pertinenza e salvaguardia
- Patrimonio storico urbano ed extraurbano
- Centri antichi ed aggregati (art. 24 NTA del PO)
- Nuclei rurali (artt. 24, 57 NTA del PO)



**Identificativo Scheda:
A021**

**Tipo:
Centri antichi ed aggregati**

classe	indicatore linguistico di valutazione
classe 1	ruolo molto basso
classe 2	ruolo basso
classe 3	ruolo medio
classe 4	ruolo alto
classe 5	ruolo molto alto

- Ambiti di pertinenza e salvaguardia
- Patrimonio storico urbano ed extraurbano
- Centri antichi ed aggregati (art. 24 NTA del PO)
- Nuclei rurali (artt. 24, 57 NTA del PO)



Identificativo Scheda: A022

Tipo: Centri antichi ed aggregati

classe	indicatore linguistico di valutazione
classe 1	ruolo molto basso
classe 2	ruolo basso
classe 3	ruolo medio
classe 4	ruolo alto
classe 5	ruolo molto alto

- Ambiti di pertinenza e salvaguardia
- Patrimonio storico urbano ed extraurbano
- Centri antichi ed aggregati (art. 24 NTA del PO)
- Nuclei rurali (artt. 24, 57 NTA del PO)

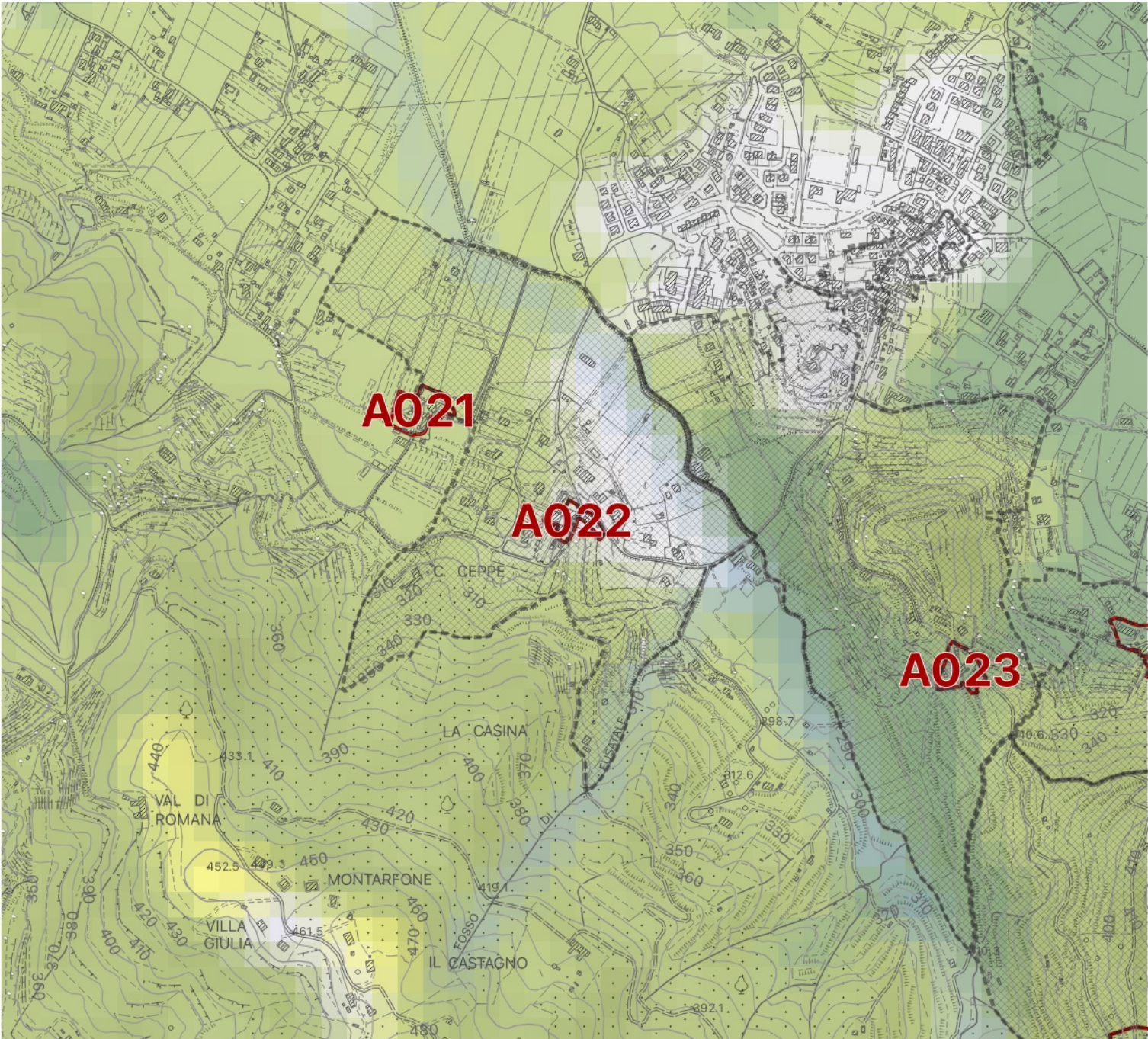

**Identificativo Scheda:
A023**

**Tipo:
Centri antichi ed aggregati**

classe	indicatore linguistico di valutazione
classe 1	ruolo molto basso
classe 2	ruolo basso
classe 3	ruolo medio
classe 4	ruolo alto
classe 5	ruolo molto alto

- Ambiti di pertinenza e salvaguardia
- Patrimonio storico urbano ed extraurbano
- Centri antichi ed aggregati (art. 24 NTA del PO)
- Nuclei rurali (artt. 24, 57 NTA del PO)

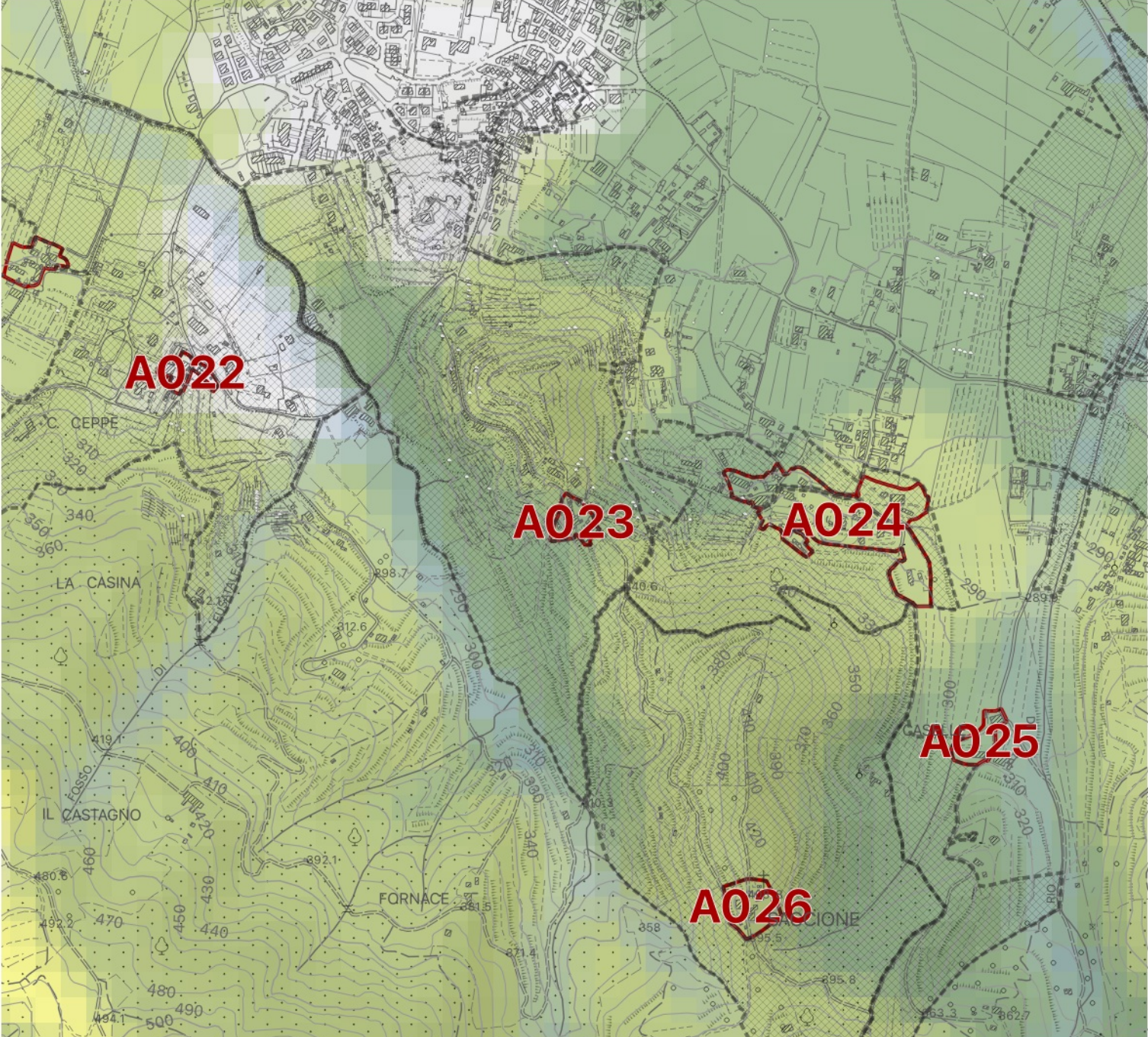

**Identificativo Scheda:
A024**

**Tipo:
Centri antichi ed aggregati**

classe	indicatore linguistico di valutazione
classe 1	ruolo molto basso
classe 2	ruolo basso
classe 3	ruolo medio
classe 4	ruolo alto
classe 5	ruolo molto alto

- Ambiti di pertinenza e salvaguardia
- Patrimonio storico urbano ed extraurbano
- Centri antichi ed aggregati (art. 24 NTA del PO)
- Nuclei rurali (artt. 24, 57 NTA del PO)

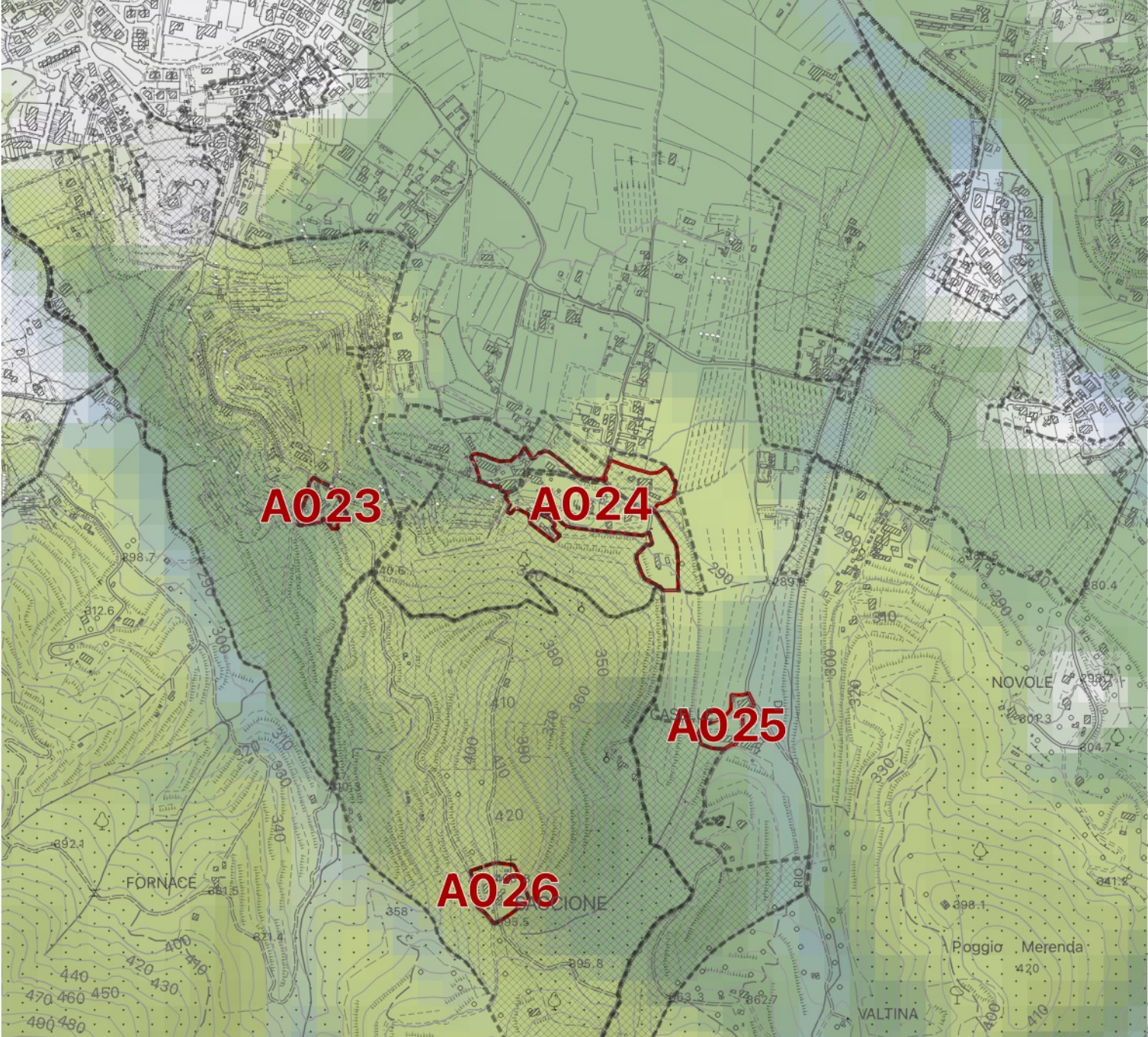

**Identificativo Scheda:
A025**

**Tipo:
Centri antichi ed aggregati**

classe	indicatore linguistico di valutazione
classe 1	ruolo molto basso
classe 2	ruolo basso
classe 3	ruolo medio
classe 4	ruolo alto
classe 5	ruolo molto alto

- Ambiti di pertinenza e salvaguardia
- Patrimonio storico urbano ed extraurbano
- Centri antichi ed aggregati (art. 24 NTA del PO)
- Nuclei rurali (artt. 24, 57 NTA del PO)

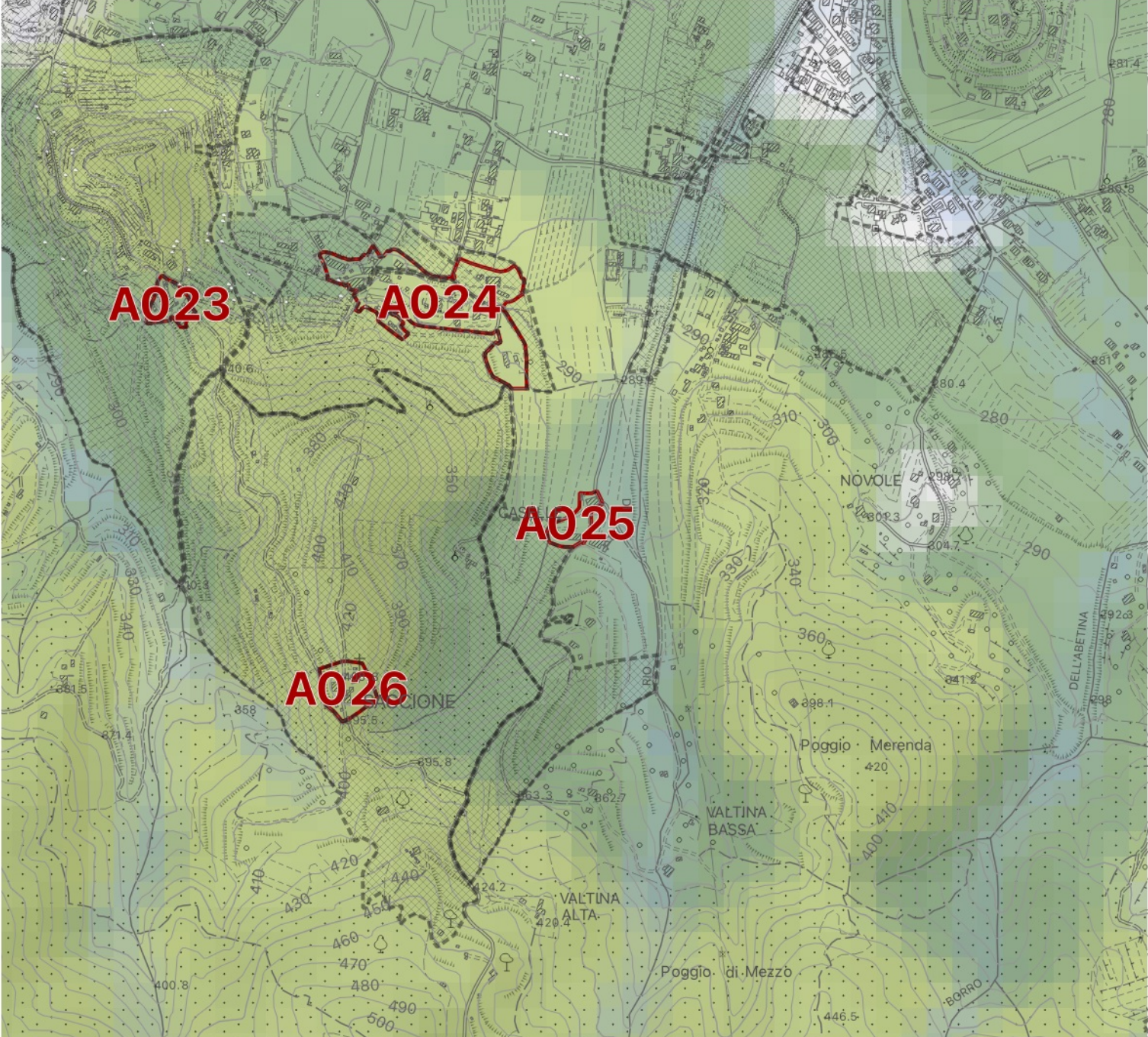

**Identificativo Scheda:
A026**

**Tipo:
Centri antichi ed aggregati**

classe	indicatore linguistico di valutazione
classe 1	ruolo molto basso
classe 2	ruolo basso
classe 3	ruolo medio
classe 4	ruolo alto
classe 5	ruolo molto alto

- Ambiti di pertinenza e salvaguardia
- Patrimonio storico urbano ed extraurbano
- Centri antichi ed aggregati (art. 24 NTA del PO)
- Nuclei rurali (artt. 24, 57 NTA del PO)

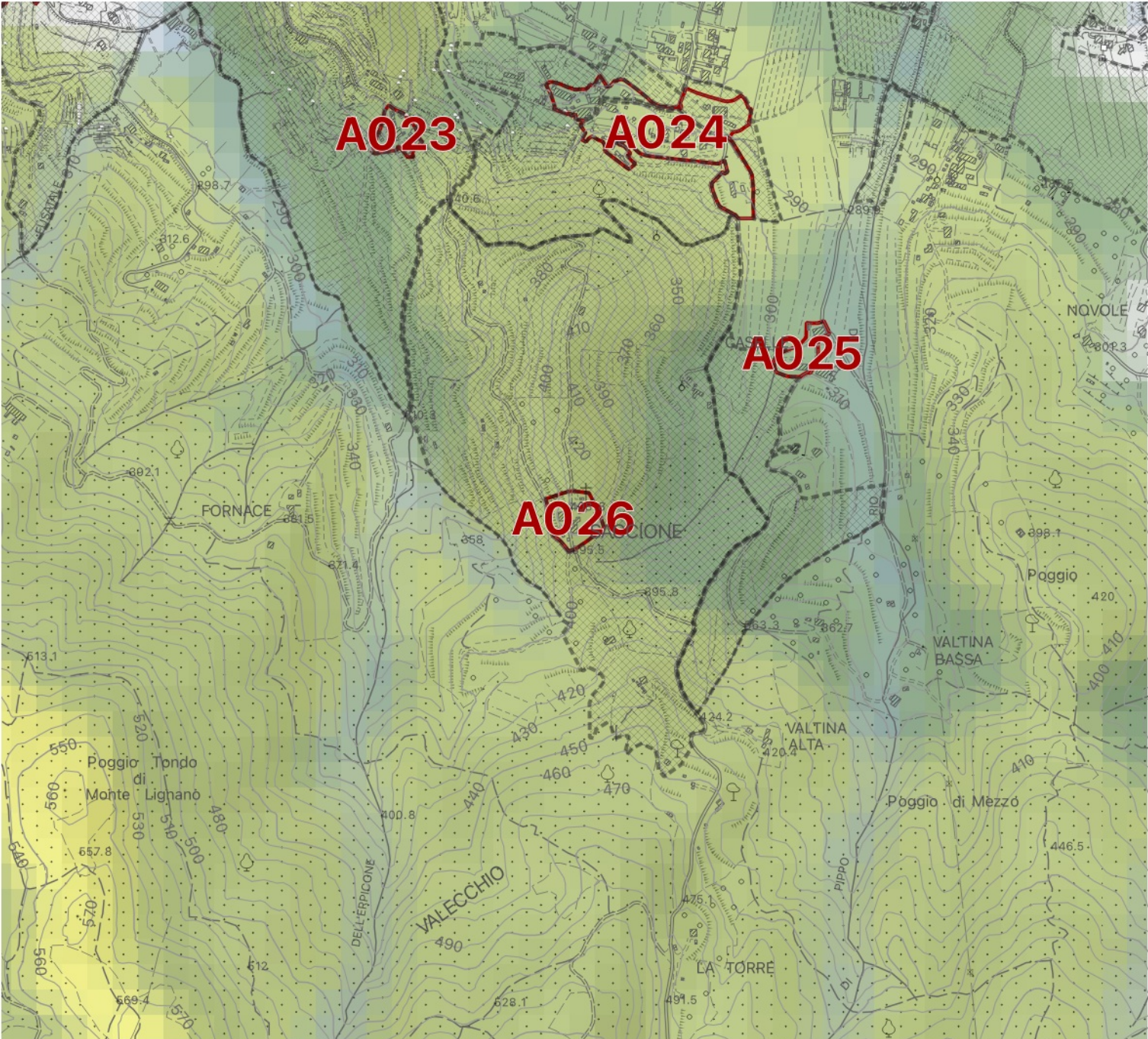

**Identificativo Scheda:
A027**

**Tipo:
Centri antichi ed aggregati**

classe	indicatore linguistico di valutazione
classe 1	ruolo molto basso
classe 2	ruolo basso
classe 3	ruolo medio
classe 4	ruolo alto
classe 5	ruolo molto alto

- Ambiti di pertinenza e salvaguardia
- Patrimonio storico urbano ed extraurbano
- Centri antichi ed aggregati (art. 24 NTA del PO)
- Nuclei rurali (artt. 24, 57 NTA del PO)

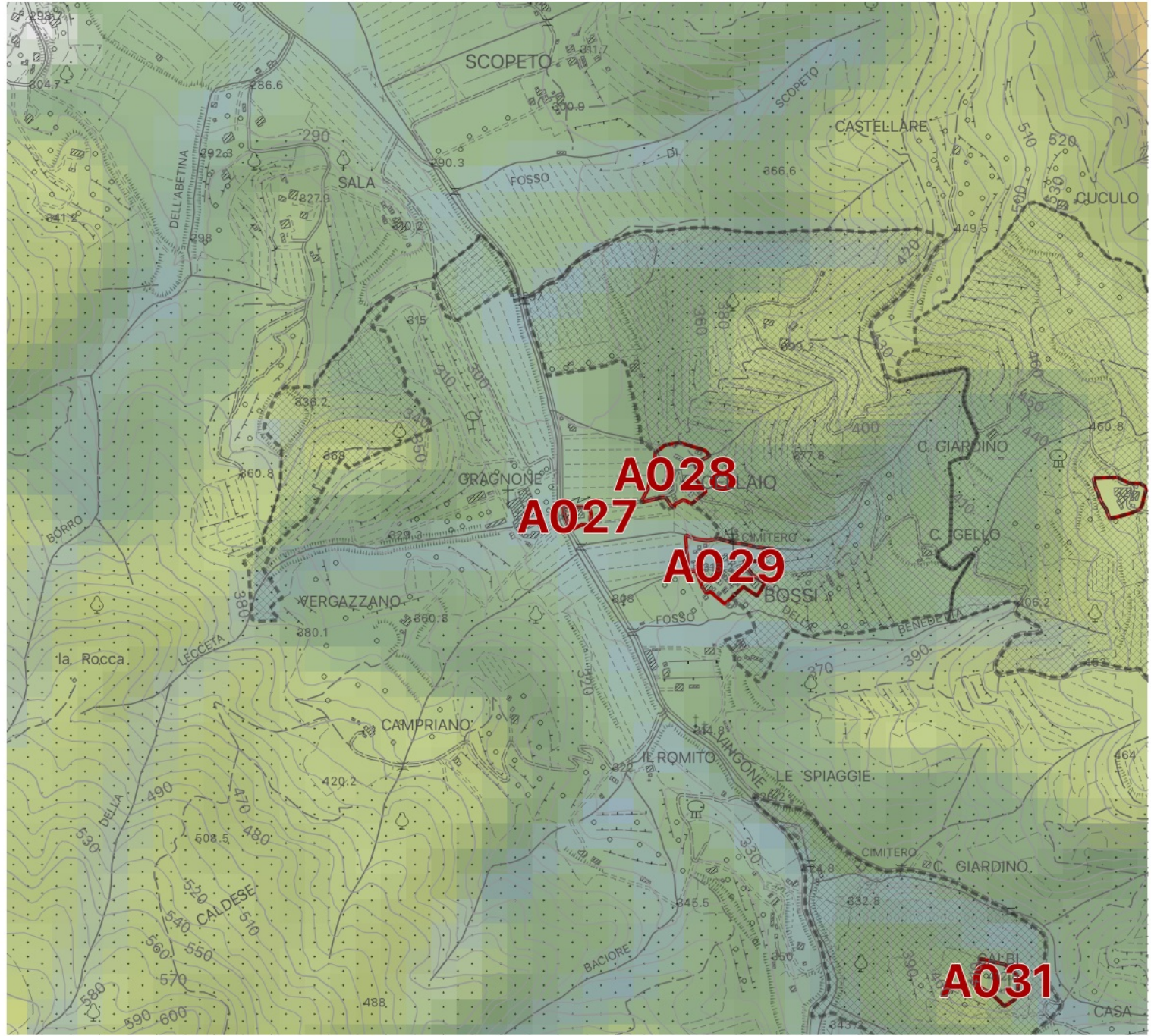

**Identificativo Scheda:
A028**

**Tipo:
Centri antichi ed aggregati**

classe	indicatore linguistico di valutazione
classe 1	ruolo molto basso
classe 2	ruolo basso
classe 3	ruolo medio
classe 4	ruolo alto
classe 5	ruolo molto alto

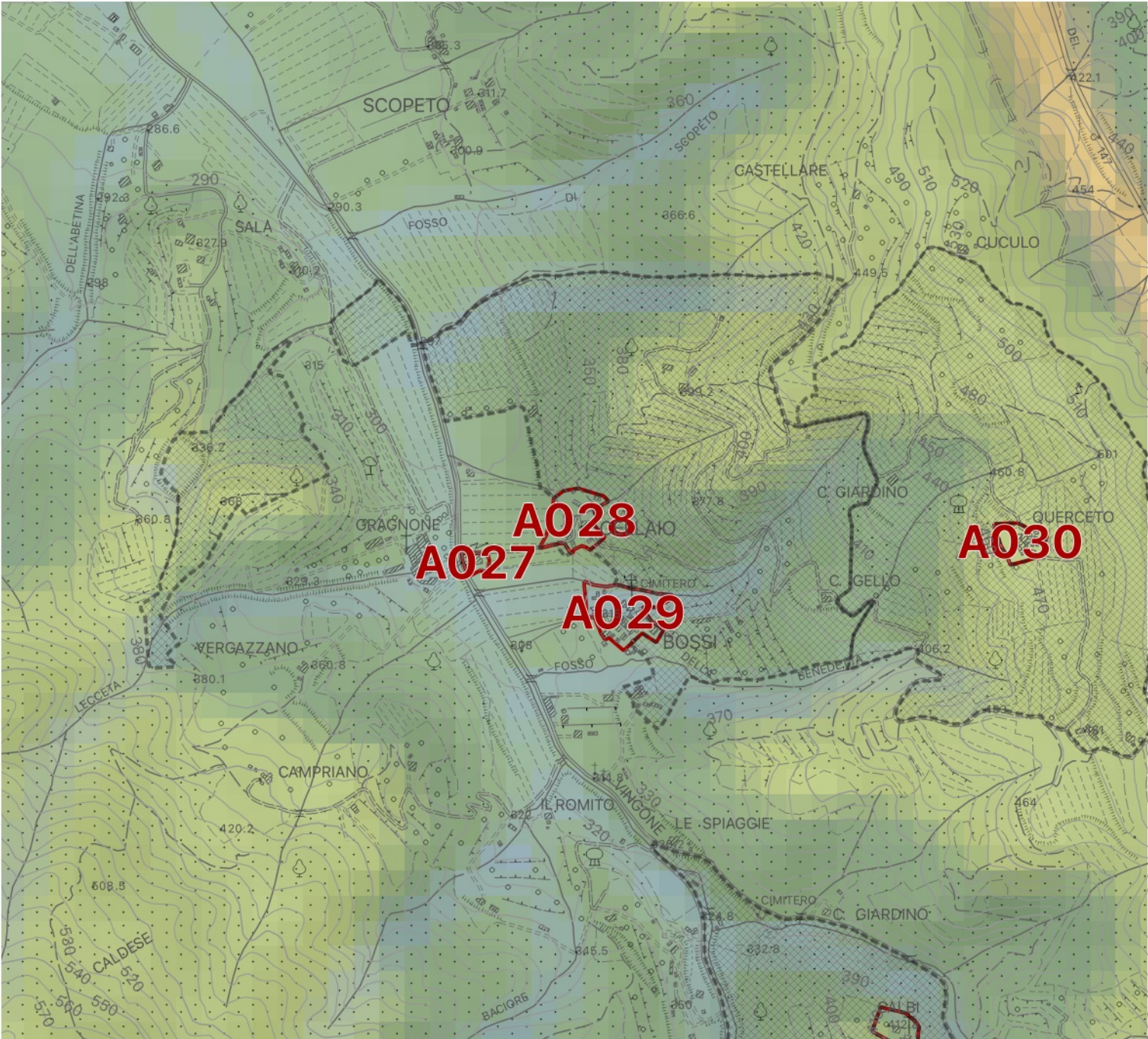

- Ambiti di pertinenza e salvaguardia
- Patrimonio storico urbano ed extraurbano
- Centri antichi ed aggregati (art. 24 NTA del PO)
- Nuclei rurali (artt. 24, 57 NTA del PO)



**Identificativo Scheda:
A029**

**Tipo:
Centri antichi ed aggregati**

classe	indicatore linguistico di valutazione
	classe 1 ruolo molto basso
	classe 2 ruolo basso
	classe 3 ruolo medio
	classe 4 ruolo alto
	classe 5 ruolo molto alto

-  Ambiti di pertinenza e salvaguardia
- Patrimonio storico urbano ed extraurbano**
-  Centri antichi ed aggregati (art. 24 NTA del PO)
-  Nuclei rurali (artt. 24, 57 NTA del PO)

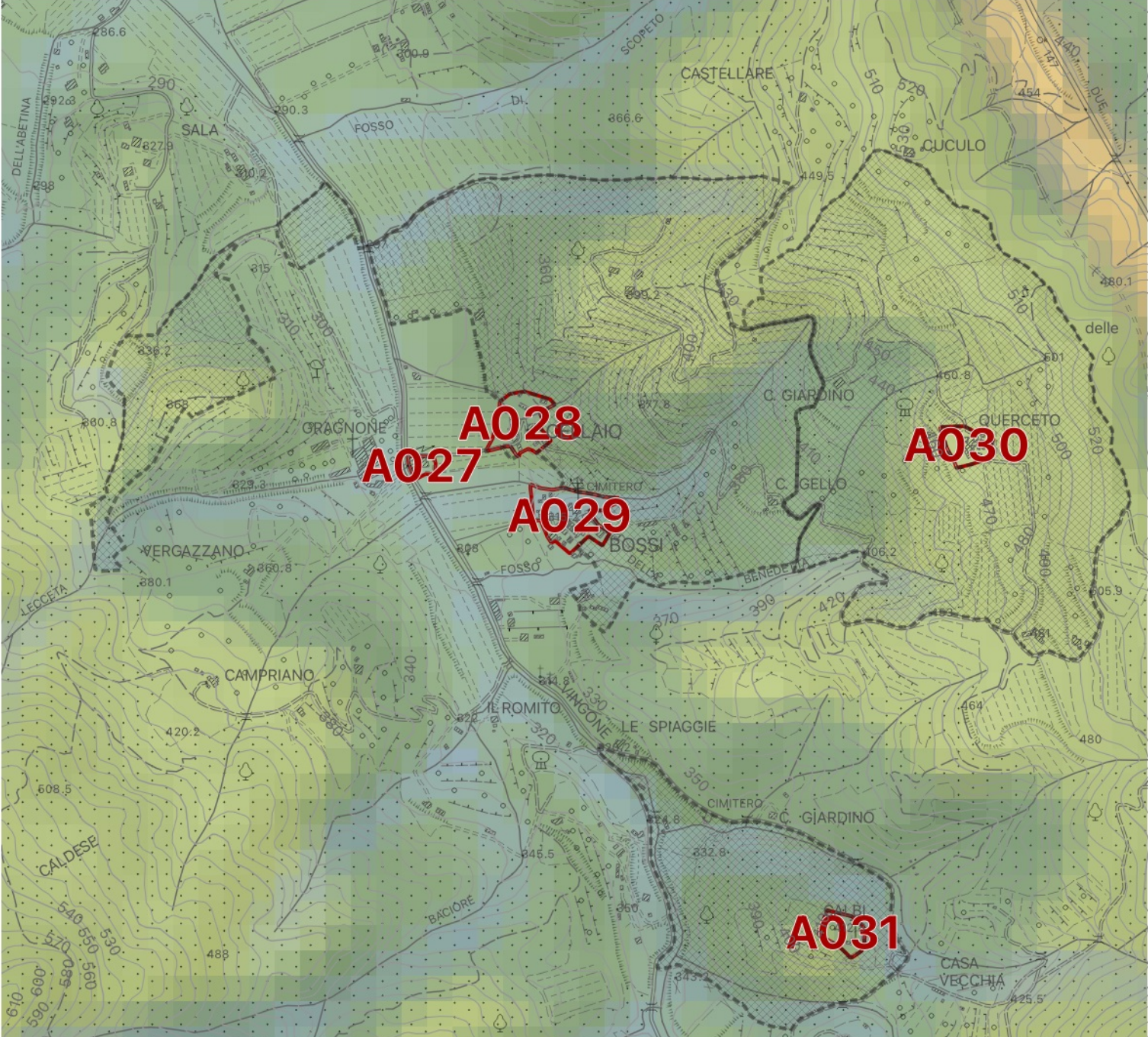

**Identificativo Scheda:
A030**

**Tipo:
Centri antichi ed aggregati**

classe	indicatore linguistico di valutazione
classe 1	ruolo molto basso
classe 2	ruolo basso
classe 3	ruolo medio
classe 4	ruolo alto
classe 5	ruolo molto alto

- Ambiti di pertinenza e salvaguardia
- Patrimonio storico urbano ed extraurbano
- Centri antichi ed aggregati (art. 24 NTA del PO)
- Nuclei rurali (artt. 24, 57 NTA del PO)

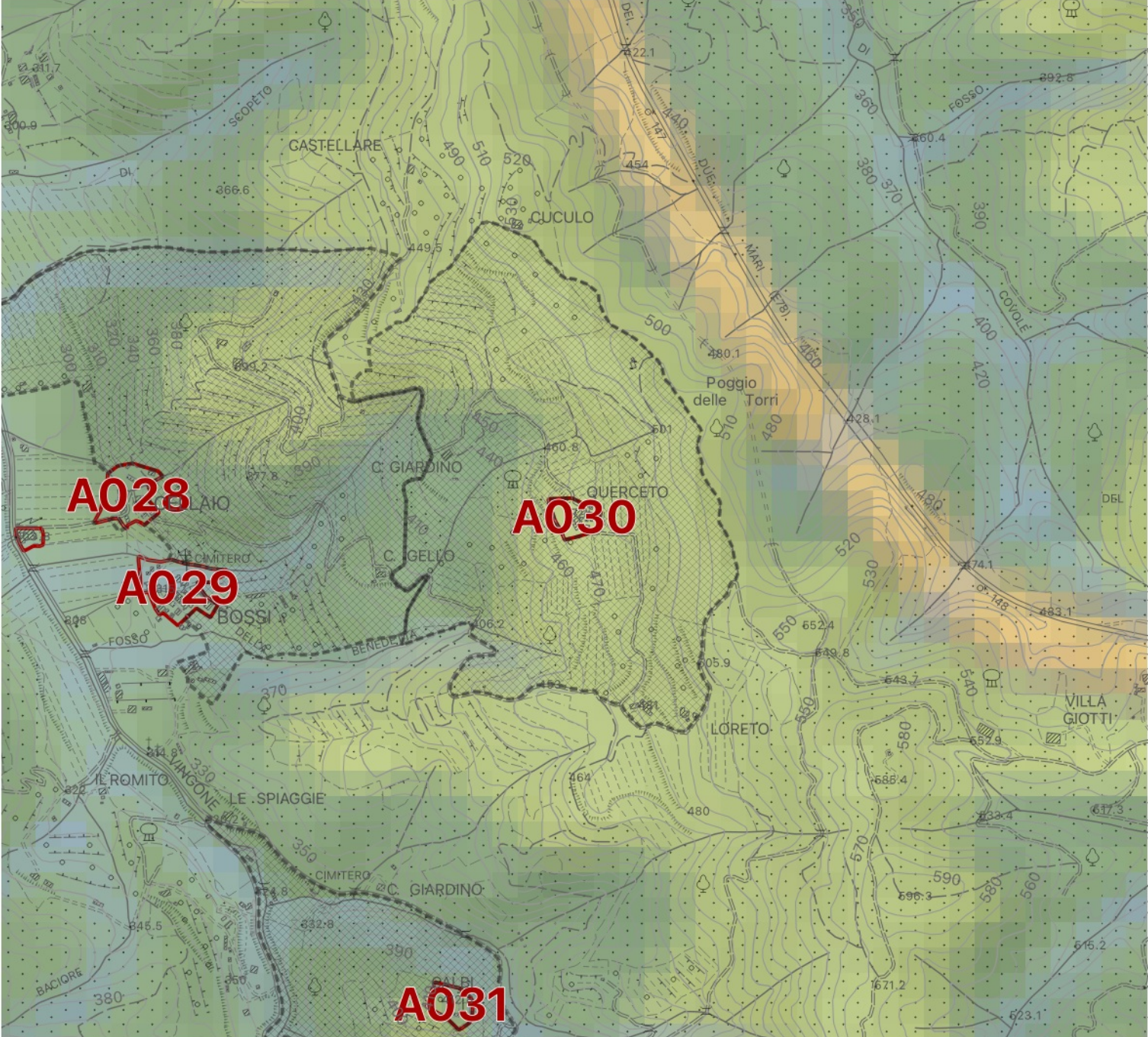

**Identificativo Scheda:
A031**

**Tipo:
Centri antichi ed aggregati**

classe	indicatore linguistico di valutazione
classe 1	ruolo molto basso
classe 2	ruolo basso
classe 3	ruolo medio
classe 4	ruolo alto
classe 5	ruolo molto alto

- Ambiti di pertinenza e salvaguardia
- Patrimonio storico urbano ed extraurbano
- Centri antichi ed aggregati (art. 24 NTA del PO)
- Nuclei rurali (artt. 24, 57 NTA del PO)

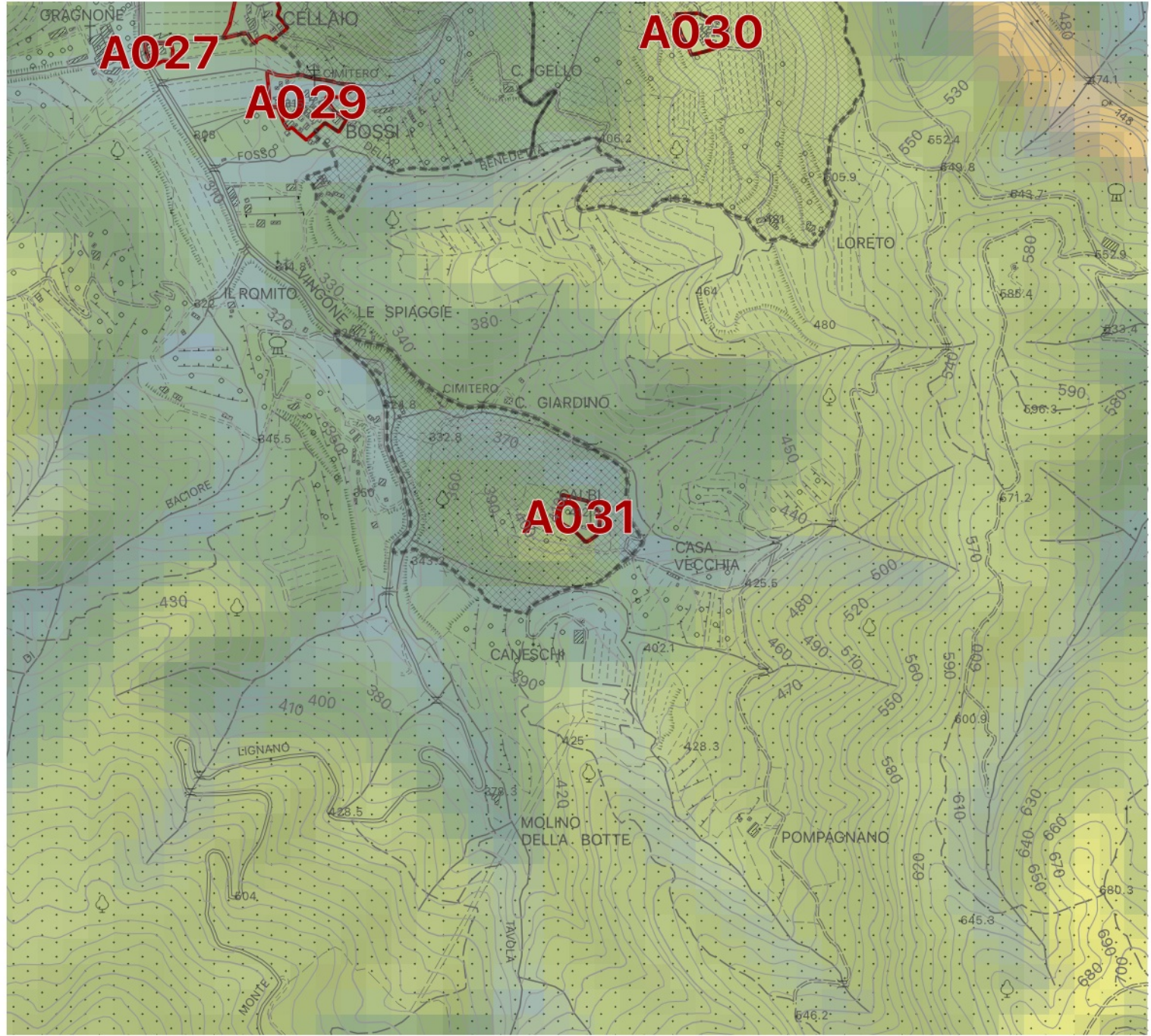

**Identificativo Scheda:
A032**

**Tipo:
Centri antichi ed aggregati**

classe	indicatore linguistico di valutazione
classe 1	ruolo molto basso
classe 2	ruolo basso
classe 3	ruolo medio
classe 4	ruolo alto
classe 5	ruolo molto alto

- Ambiti di pertinenza e salvaguardia
- Patrimonio storico urbano ed extraurbano
- Centri antichi ed aggregati (art. 24 NTA del PO)
- Nuclei rurali (artt. 24, 57 NTA del PO)

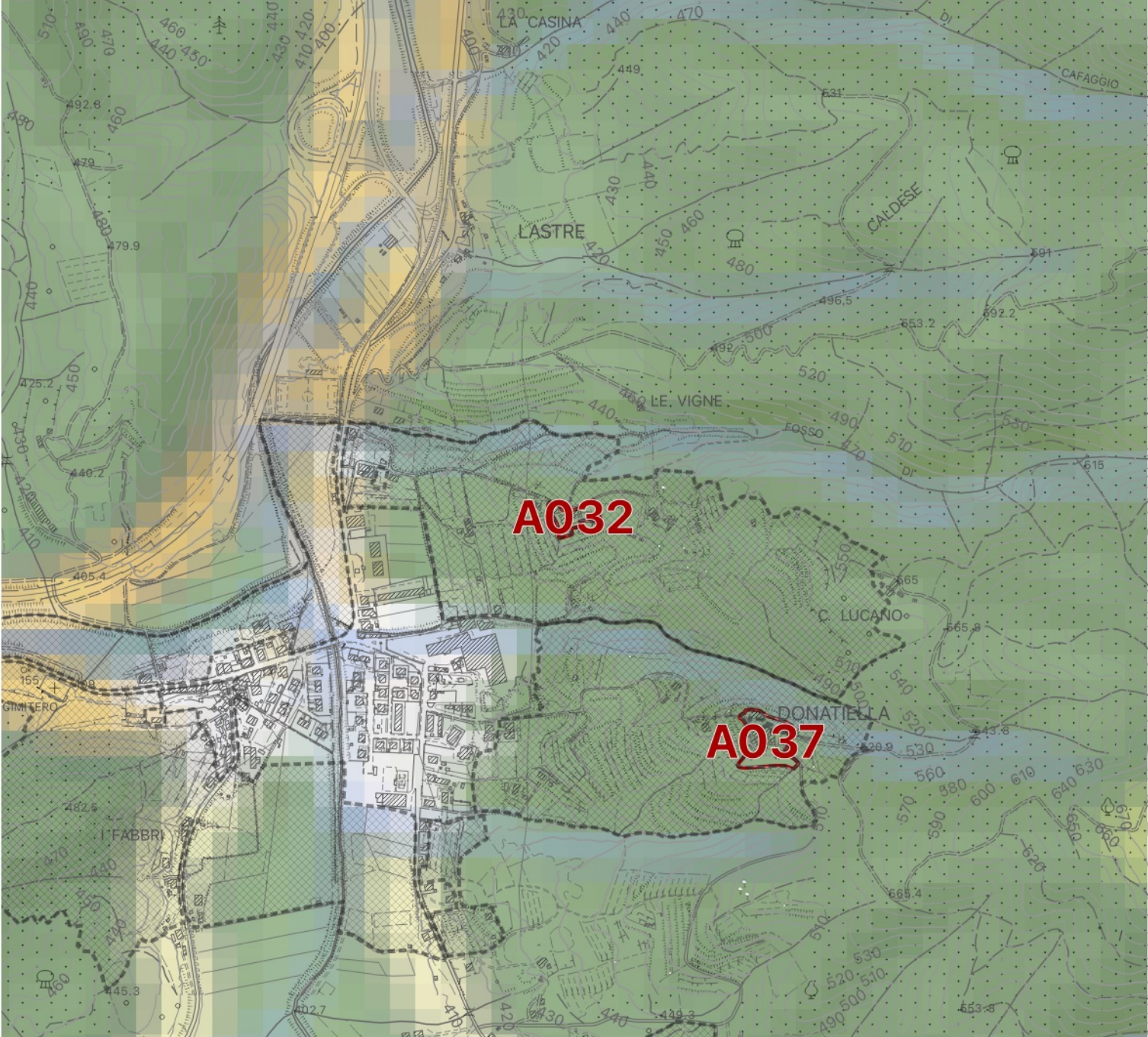

**Identificativo Scheda:
A033**

**Tipo:
Centri antichi ed aggregati**

classe	indicatore linguistico di valutazione
classe 1	ruolo molto basso
classe 2	ruolo basso
classe 3	ruolo medio
classe 4	ruolo alto
classe 5	ruolo molto alto

- Ambiti di pertinenza e salvaguardia
- Patrimonio storico urbano ed extraurbano
- Centri antichi ed aggregati (art. 24 NTA del PO)
- Nuclei rurali (artt. 24, 57 NTA del PO)

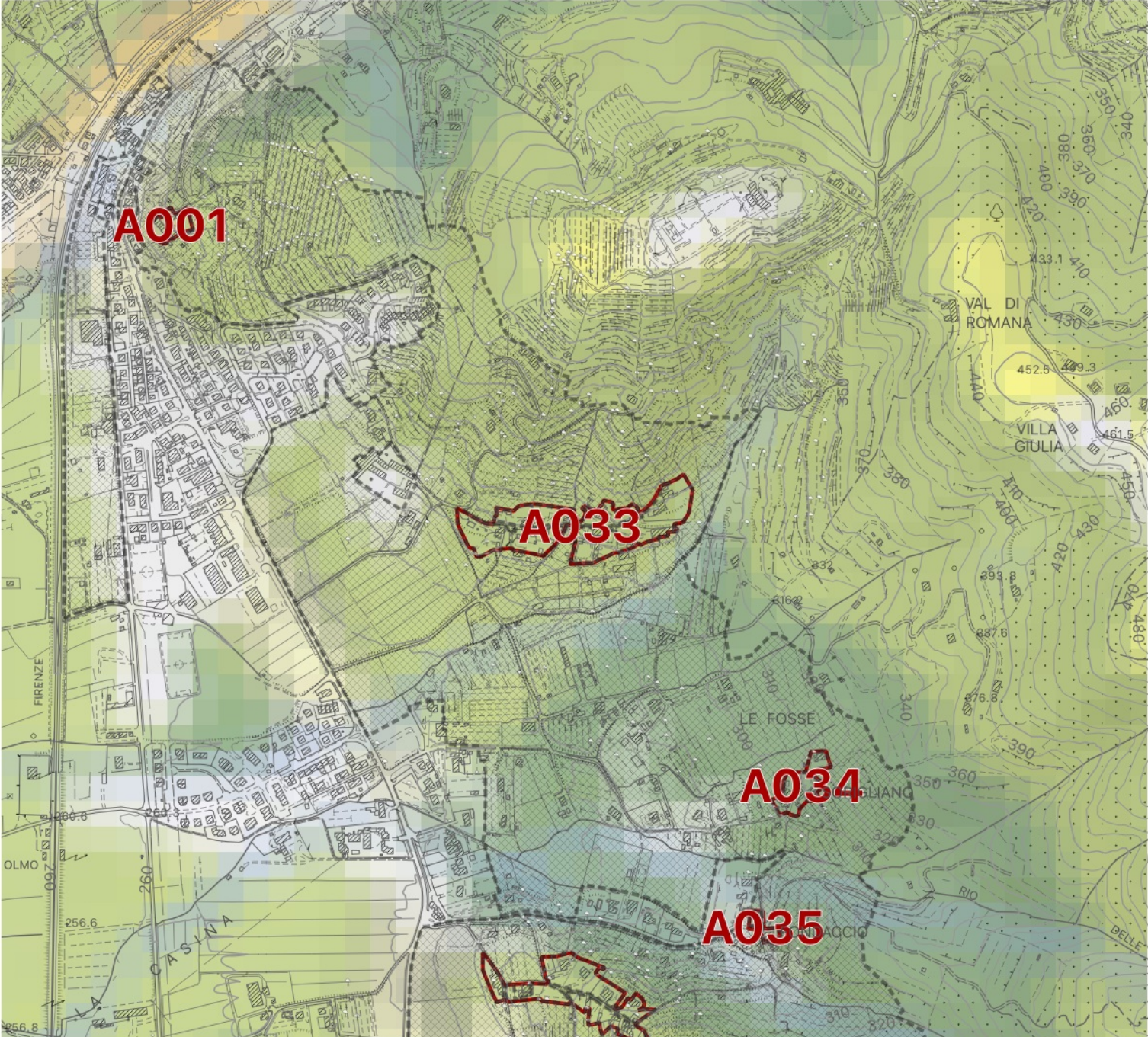

**Identificativo Scheda:
A034**

**Tipo:
Centri antichi ed aggregati**



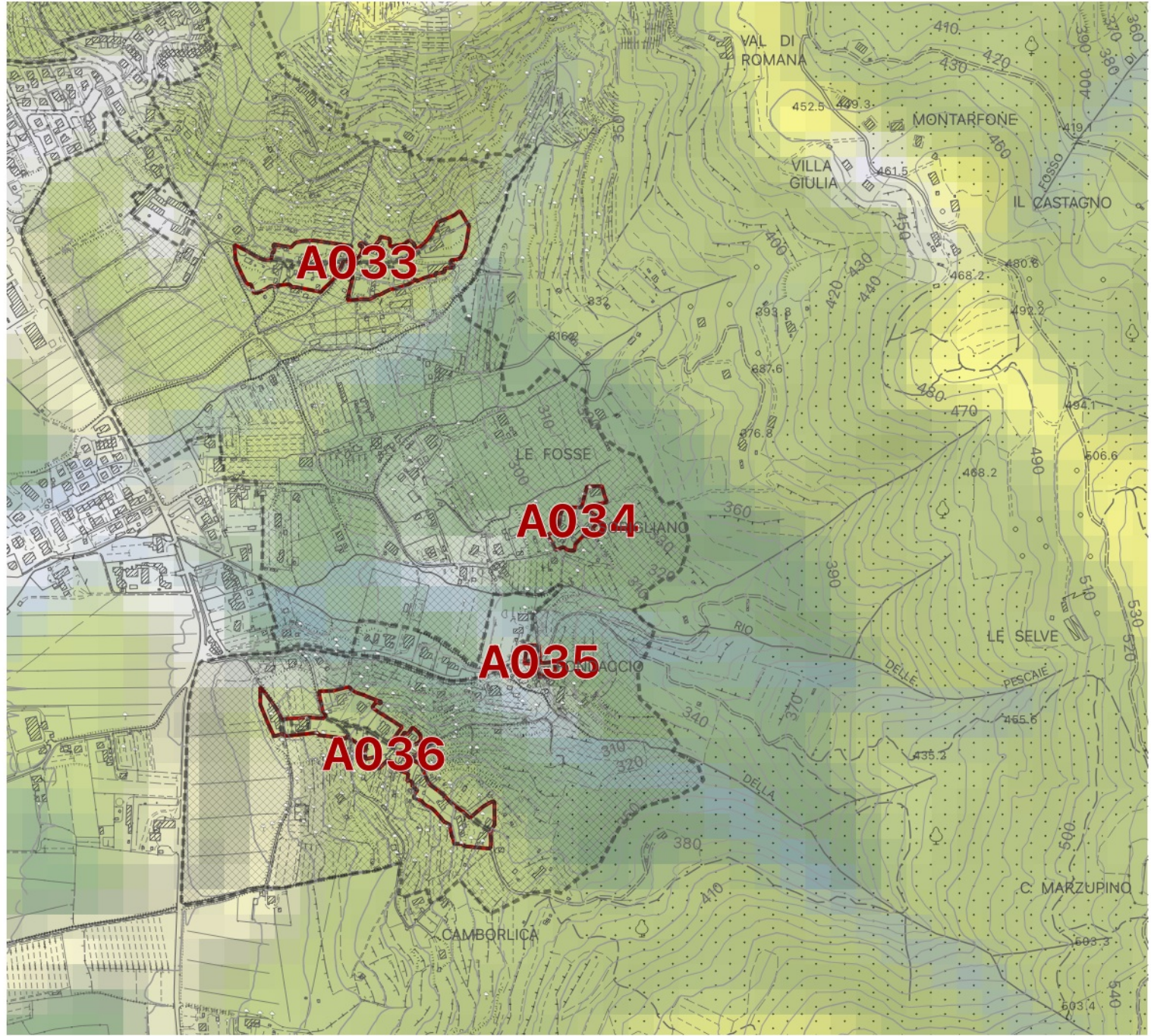

classe	indicatore linguistico di valutazione
classe 1	ruolo molto basso
classe 2	ruolo basso
classe 3	ruolo medio
classe 4	ruolo alto
classe 5	ruolo molto alto



- Ambiti di pertinenza e salvaguardia
- Patrimonio storico urbano ed extraurbano
- Centri antichi ed aggregati (art. 24 NTA del PO)
- Nuclei rurali (artt. 24, 57 NTA del PO)



**Identificativo Scheda:
A035**

**Tipo:
Centri antichi ed aggregati**

classe	indicatore linguistico di valutazione
	classe 1 ruolo molto basso
	classe 2 ruolo basso
	classe 3 ruolo medio
	classe 4 ruolo alto
	classe 5 ruolo molto alto

-  Ambiti di pertinenza e salvaguardia
- Patrimonio storico urbano ed extraurbano
-  Centri antichi ed aggregati (art. 24 NTA del PO)
-  Nuclei rurali (artt. 24, 57 NTA del PO)

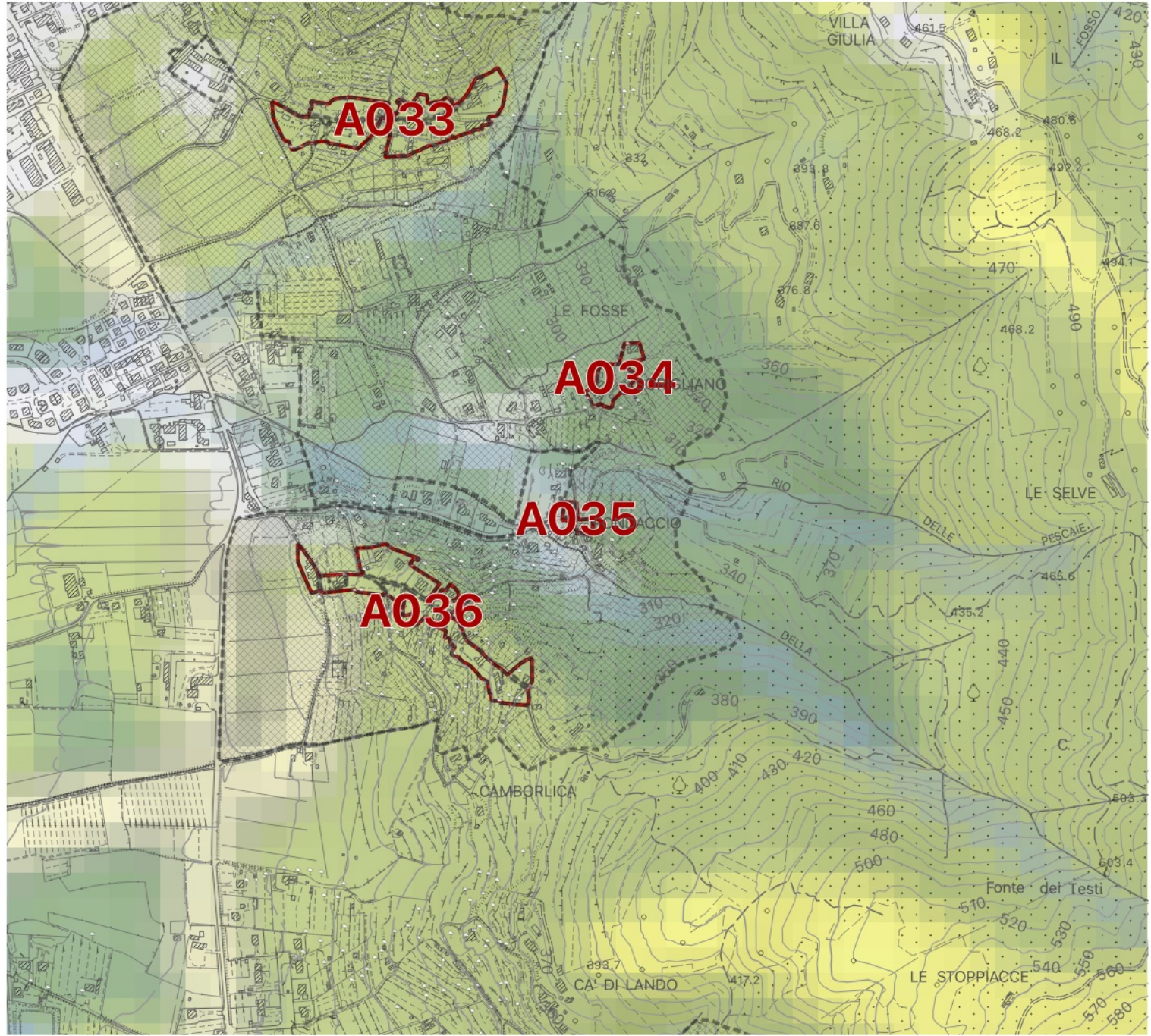

**Identificativo Scheda:
A036**

**Tipo:
Centri antichi ed aggregati**

classe	indicatore linguistico di valutazione
classe 1	ruolo molto basso
classe 2	ruolo basso
classe 3	ruolo medio
classe 4	ruolo alto
classe 5	ruolo molto alto

- Ambiti di pertinenza e salvaguardia
- Patrimonio storico urbano ed extraurbano
- Centri antichi ed aggregati (art. 24 NTA del PO)
- Nuclei rurali (artt. 24, 57 NTA del PO)

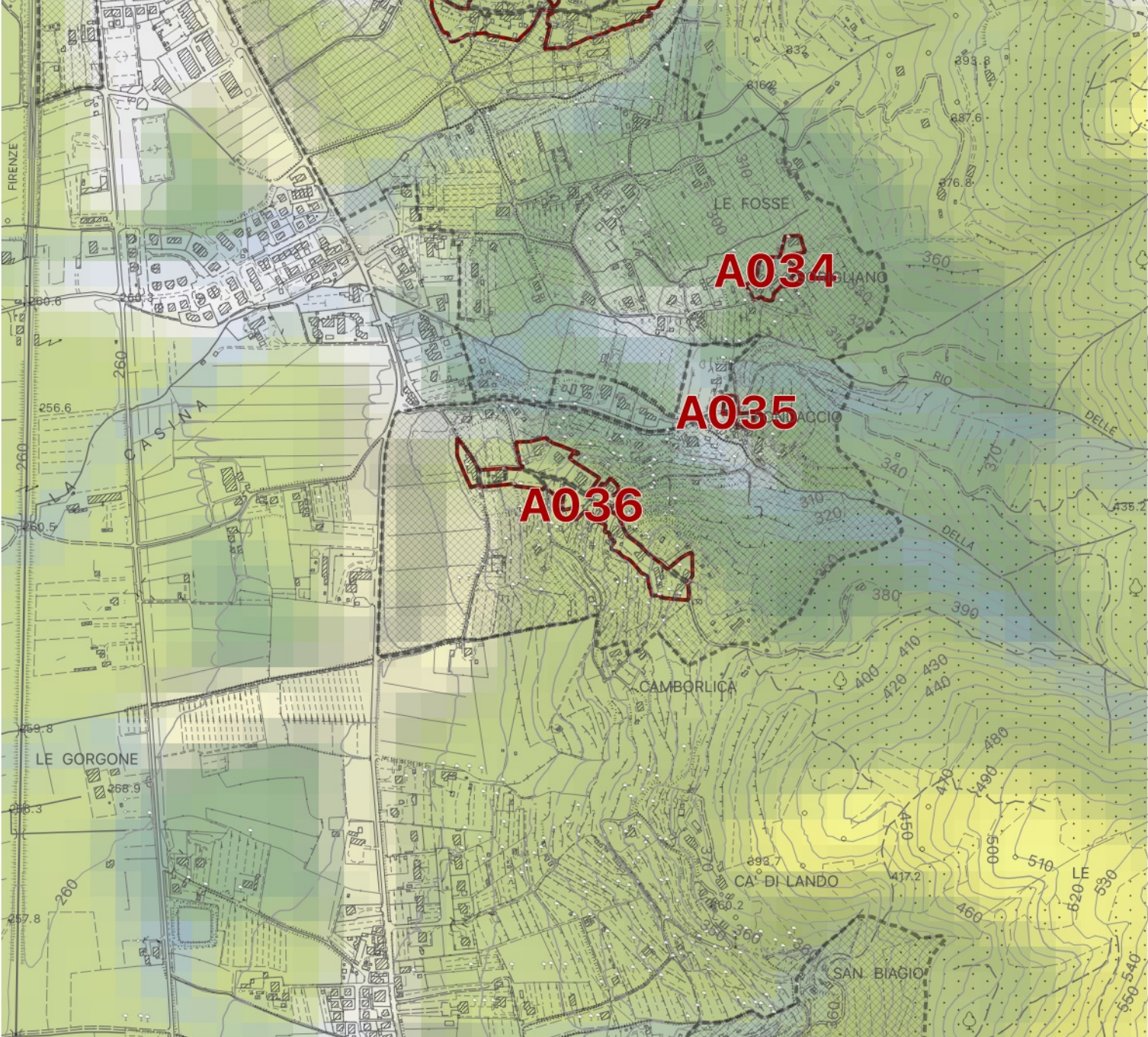

**Identificativo Scheda:
A037**

**Tipo:
Centri antichi ed aggregati**

classe	indicatore linguistico di valutazione
classe 1	ruolo molto basso
classe 2	ruolo basso
classe 3	ruolo medio
classe 4	ruolo alto
classe 5	ruolo molto alto

- Ambiti di pertinenza e salvaguardia
- Patrimonio storico urbano ed extraurbano
- Centri antichi ed aggregati (art. 24 NTA del PO)
- Nuclei rurali (artt. 24, 57 NTA del PO)

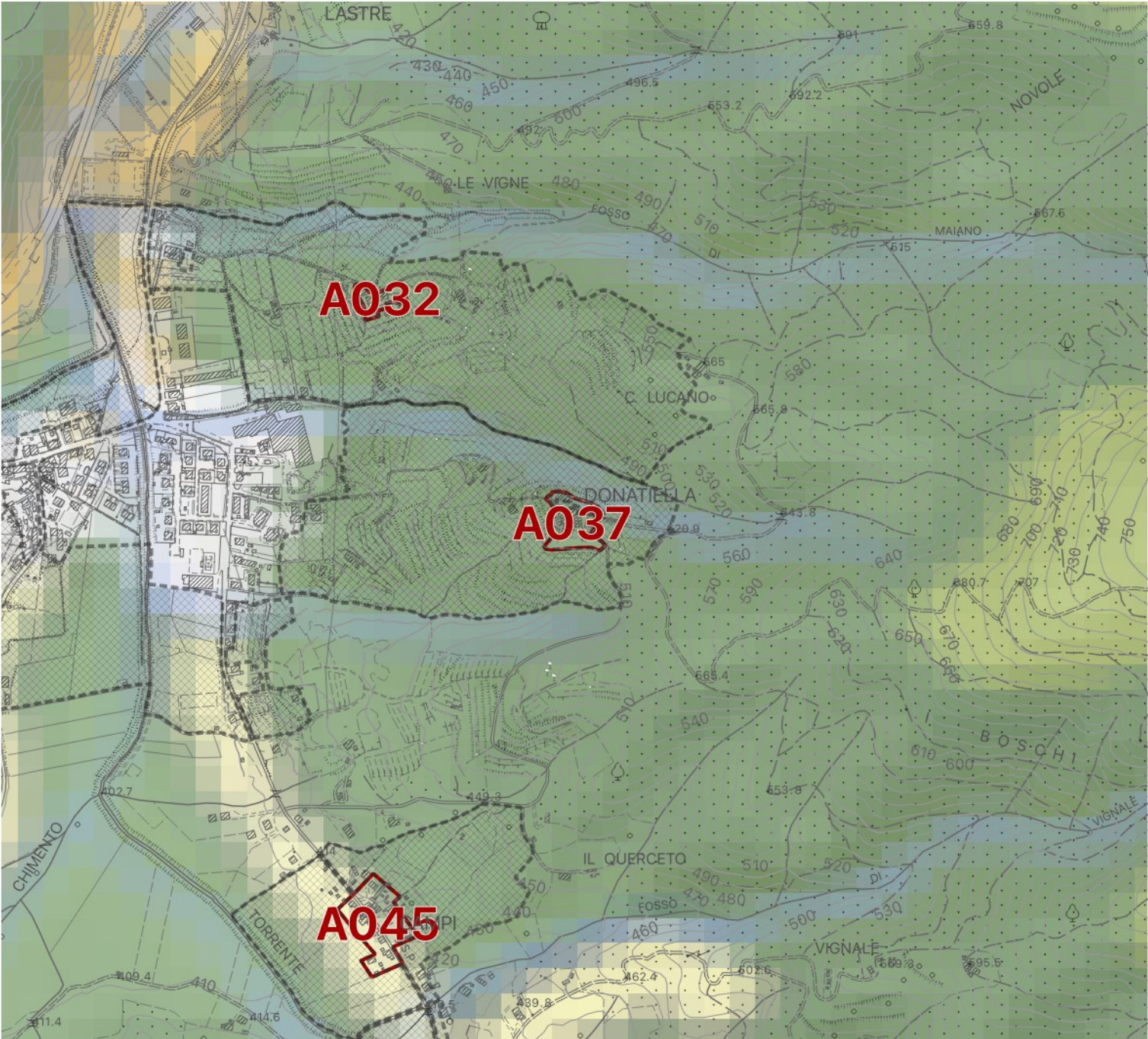

**Identificativo Scheda:
A038**

**Tipo:
Centri antichi ed aggregati**

classe	indicatore linguistico di valutazione
classe 1	ruolo molto basso
classe 2	ruolo basso
classe 3	ruolo medio
classe 4	ruolo alto
classe 5	ruolo molto alto

- Ambiti di pertinenza e salvaguardia
- Patrimonio storico urbano ed extraurbano
- Centri antichi ed aggregati (art. 24 NTA del PO)
- Nuclei rurali (artt. 24, 57 NTA del PO)

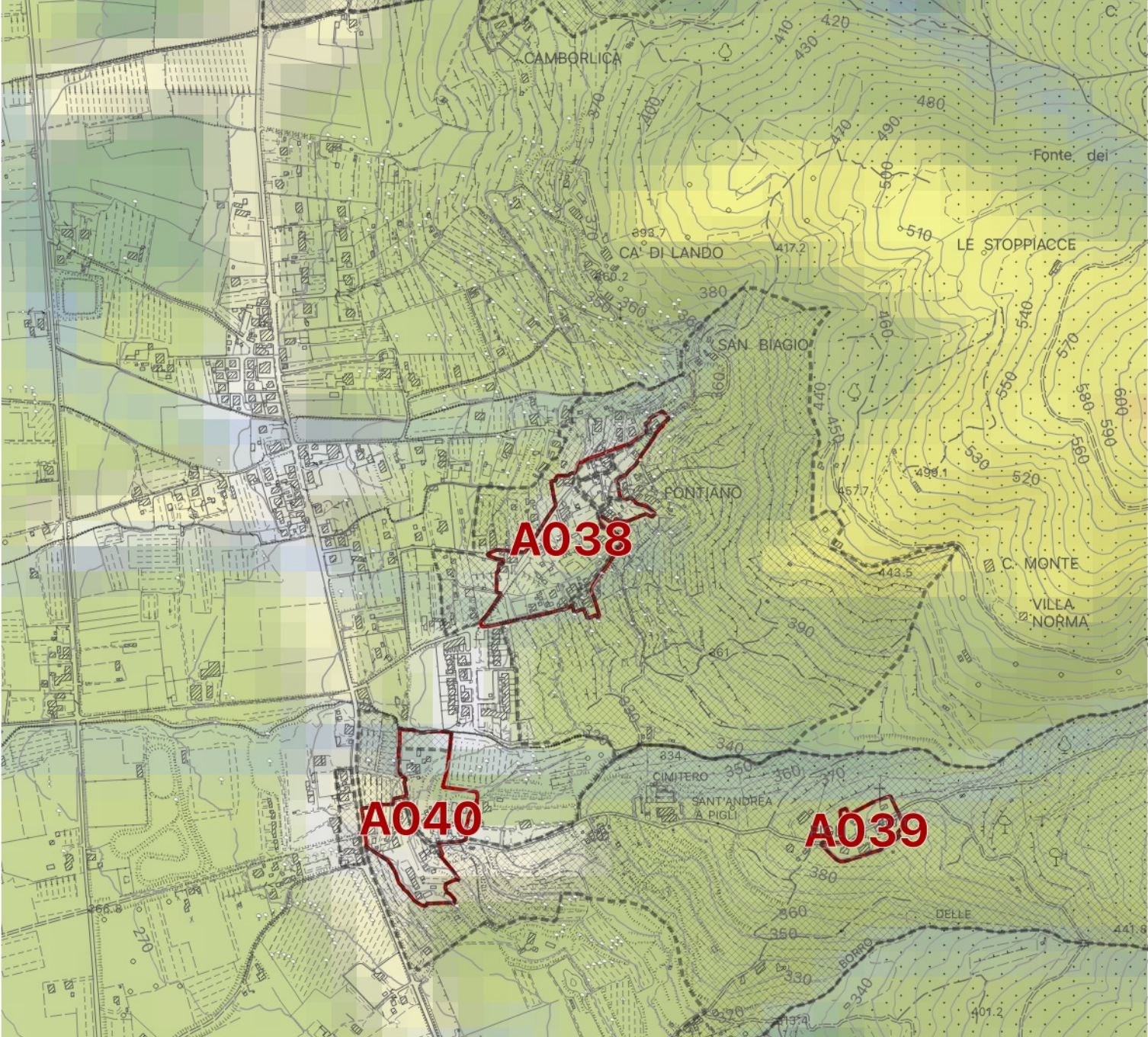

**Identificativo Scheda:
A039**

**Tipo:
Centri antichi ed aggregati**

classe	indicatore linguistico di valutazione
classe 1	ruolo molto basso
classe 2	ruolo basso
classe 3	ruolo medio
classe 4	ruolo alto
classe 5	ruolo molto alto

- Ambiti di pertinenza e salvaguardia
- Patrimonio storico urbano ed extraurbano
- Centri antichi ed aggregati (art. 24 NTA del PO)
- Nuclei rurali (artt. 24, 57 NTA del PO)

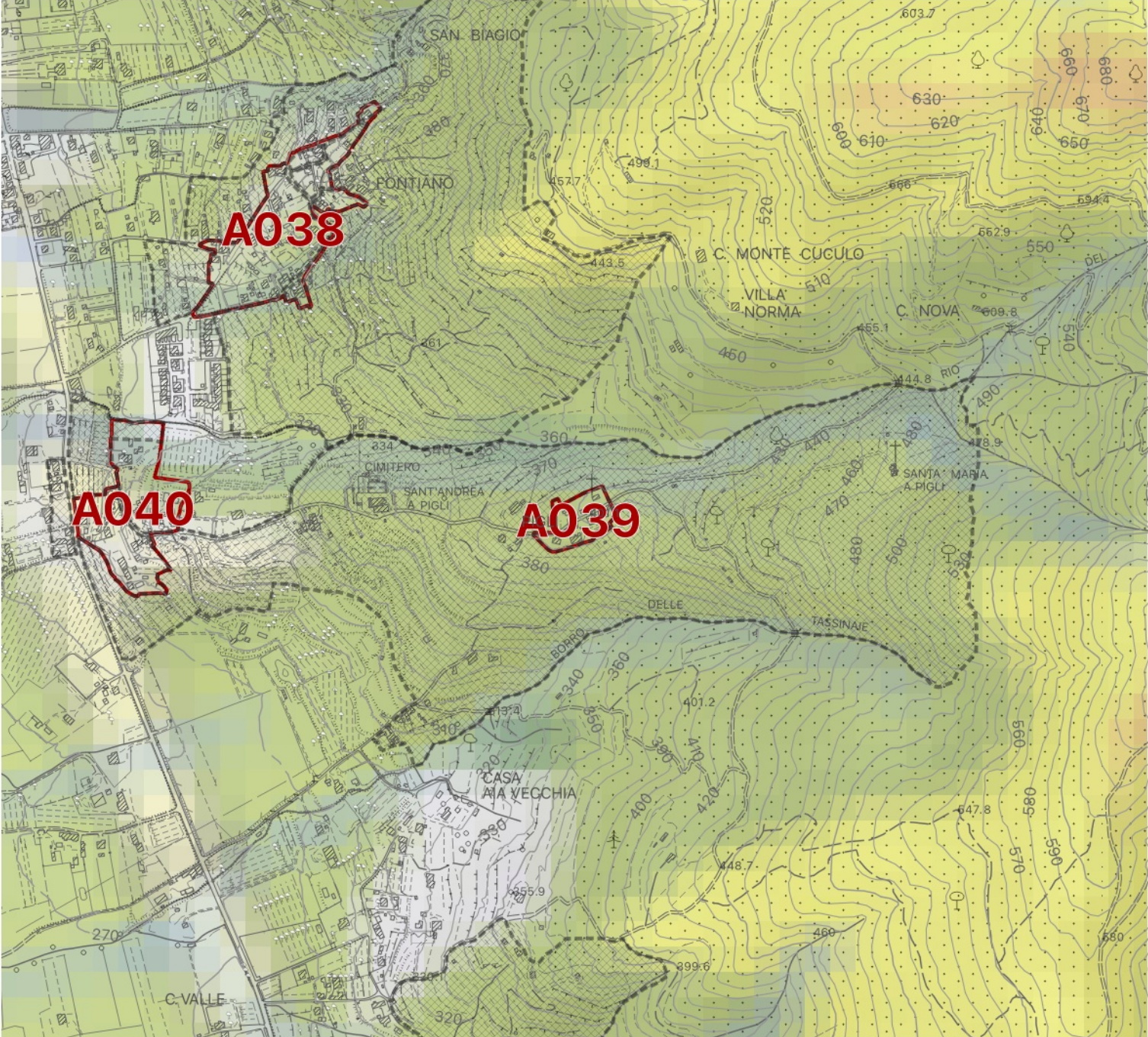

**Identificativo Scheda:
A040**

**Tipo:
Centri antichi ed aggregati**

classe	indicatore linguistico di valutazione
classe 1	ruolo molto basso
classe 2	ruolo basso
classe 3	ruolo medio
classe 4	ruolo alto
classe 5	ruolo molto alto

- Ambiti di pertinenza e salvaguardia
- Patrimonio storico urbano ed extraurbano
- Centri antichi ed aggregati (art. 24 NTA del PO)
- Nuclei rurali (artt. 24, 57 NTA del PO)

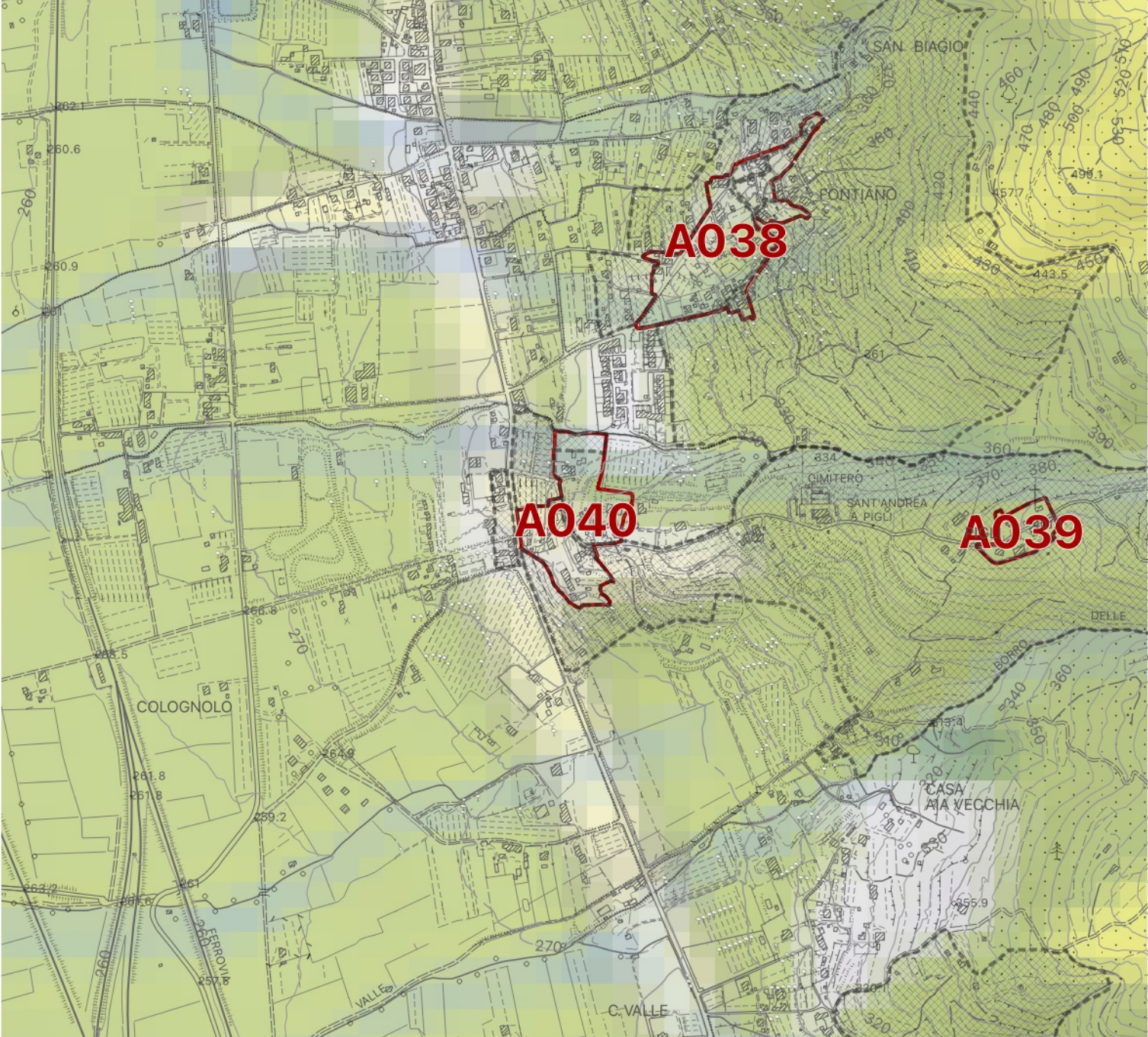

Identificativo Scheda: A041

Tipo: Centri antichi ed aggregati

classe	indicatore linguistico di valutazione
classe 1	ruolo molto basso
classe 2	ruolo basso
classe 3	ruolo medio
classe 4	ruolo alto
classe 5	ruolo molto alto

- Ambiti di pertinenza e salvaguardia
- Patrimonio storico urbano ed extraurbano
- Centri antichi ed aggregati (art. 24 NTA del PO)
- Nuclei rurali (artt. 24, 57 NTA del PO)

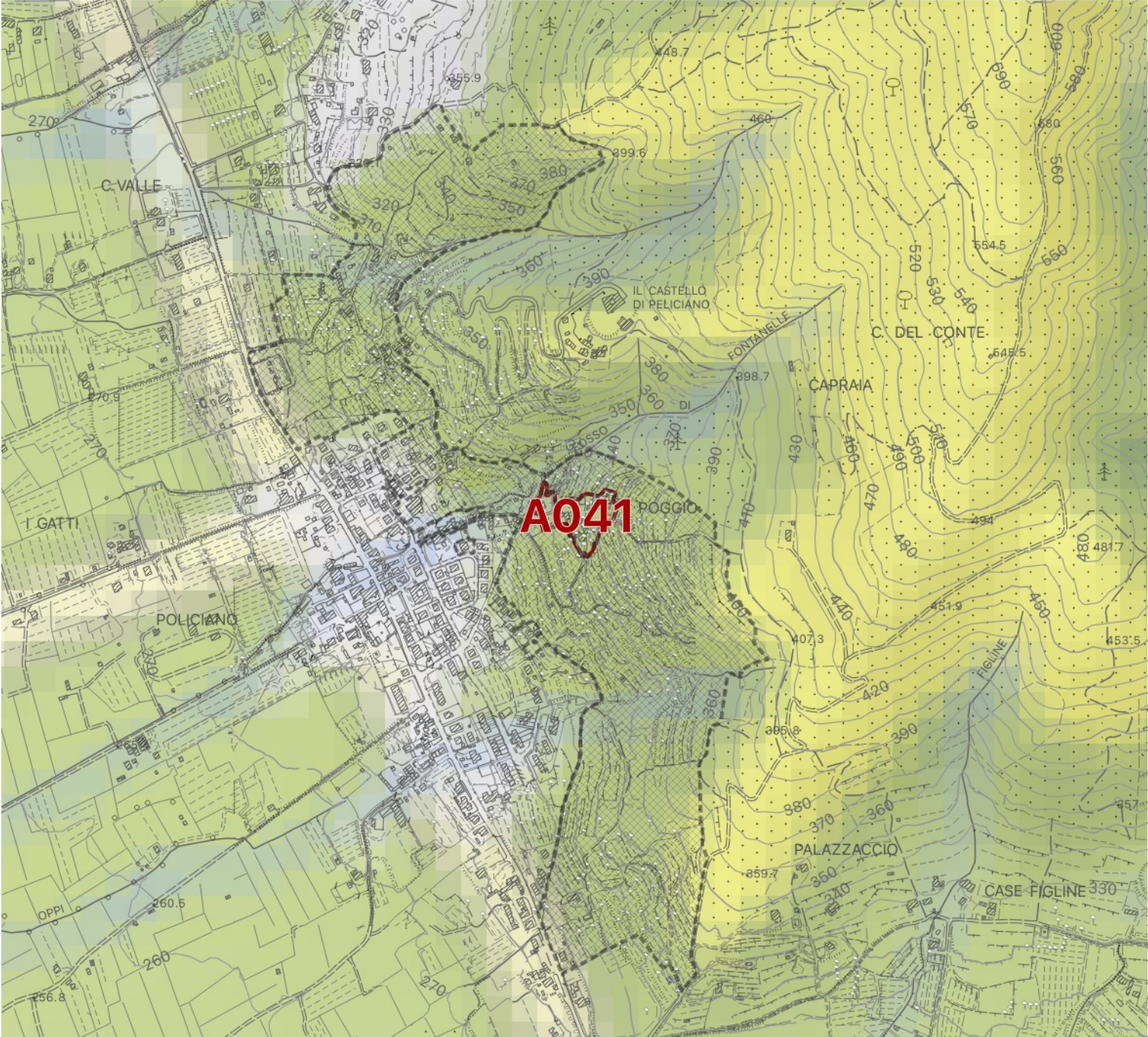

**Identificativo Scheda:
A042**

**Tipo:
Centri antichi ed aggregati**

classe	indicatore linguistico di valutazione
classe 1	ruolo molto basso
classe 2	ruolo basso
classe 3	ruolo medio
classe 4	ruolo alto
classe 5	ruolo molto alto

- Ambiti di pertinenza e salvaguardia
- Patrimonio storico urbano ed extraurbano
- Centri antichi ed aggregati (art. 24 NTA del PO)
- Nuclei rurali (artt. 24, 57 NTA del PO)

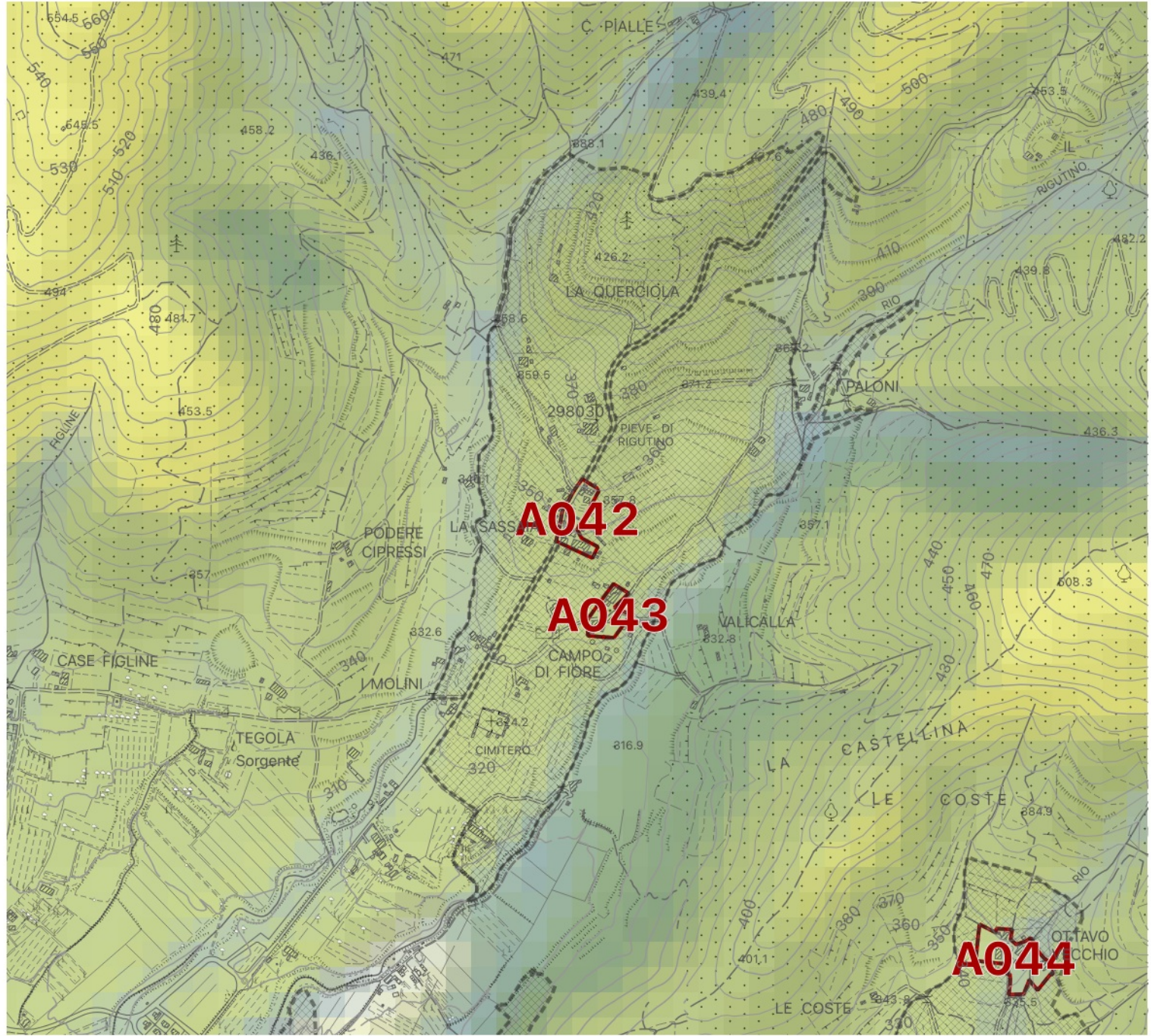

**Identificativo Scheda:
A043**

**Tipo:
Centri antichi ed aggregati**

classe	indicatore linguistico di valutazione
classe 1	ruolo molto basso
classe 2	ruolo basso
classe 3	ruolo medio
classe 4	ruolo alto
classe 5	ruolo molto alto

- Ambiti di pertinenza e salvaguardia
- Patrimonio storico urbano ed extraurbano
- Centri antichi ed aggregati (art. 24 NTA del PO)
- Nuclei rurali (artt. 24, 57 NTA del PO)

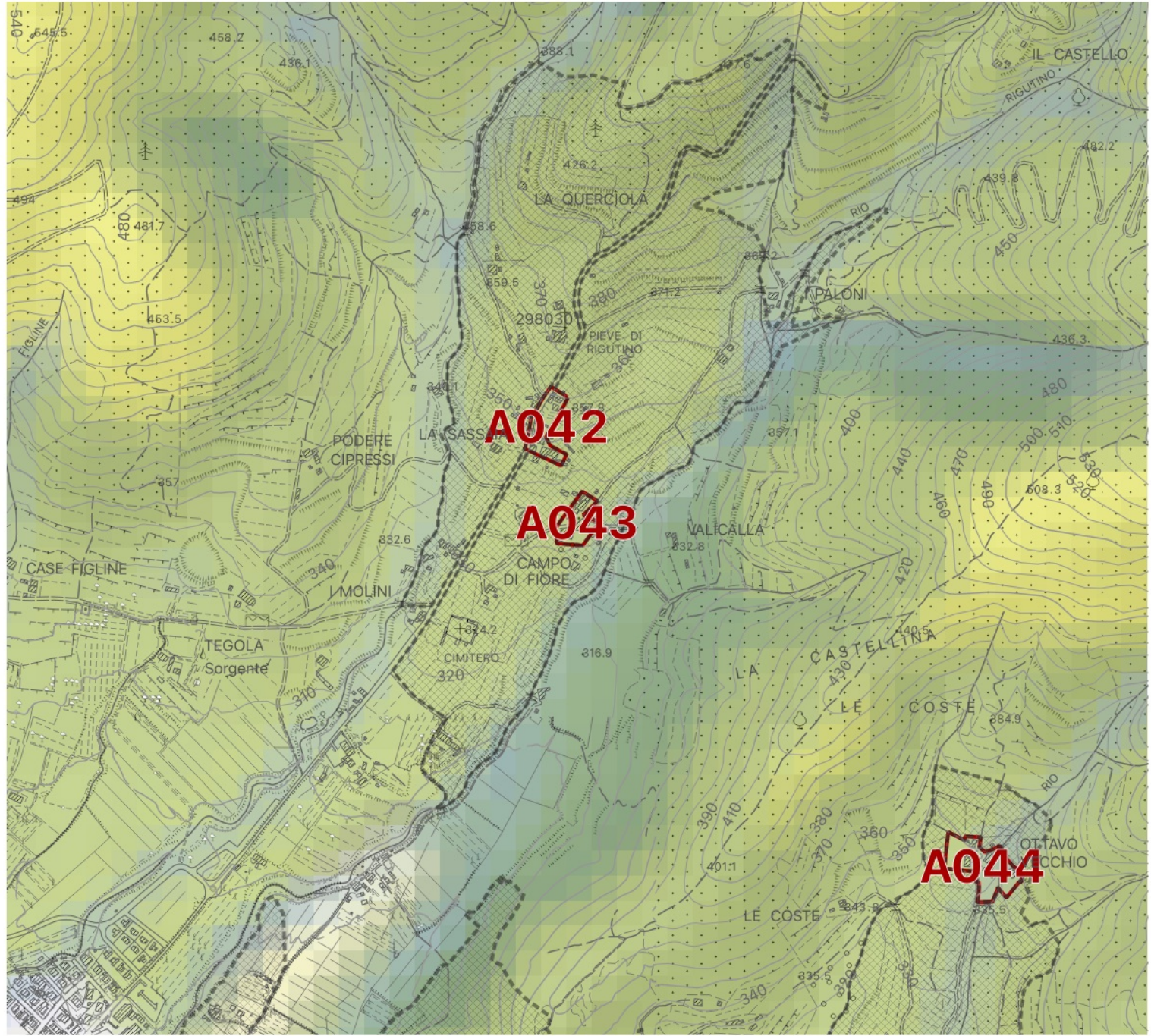

**Identificativo Scheda:
A044**

**Tipo:
Centri antichi ed aggregati**

classe	indicatore linguistico di valutazione
classe 1	ruolo molto basso
classe 2	ruolo basso
classe 3	ruolo medio
classe 4	ruolo alto
classe 5	ruolo molto alto

- Ambiti di pertinenza e salvaguardia
- Patrimonio storico urbano ed extraurbano
- Centri antichi ed aggregati (art. 24 NTA del PO)
- Nuclei rurali (artt. 24, 57 NTA del PO)

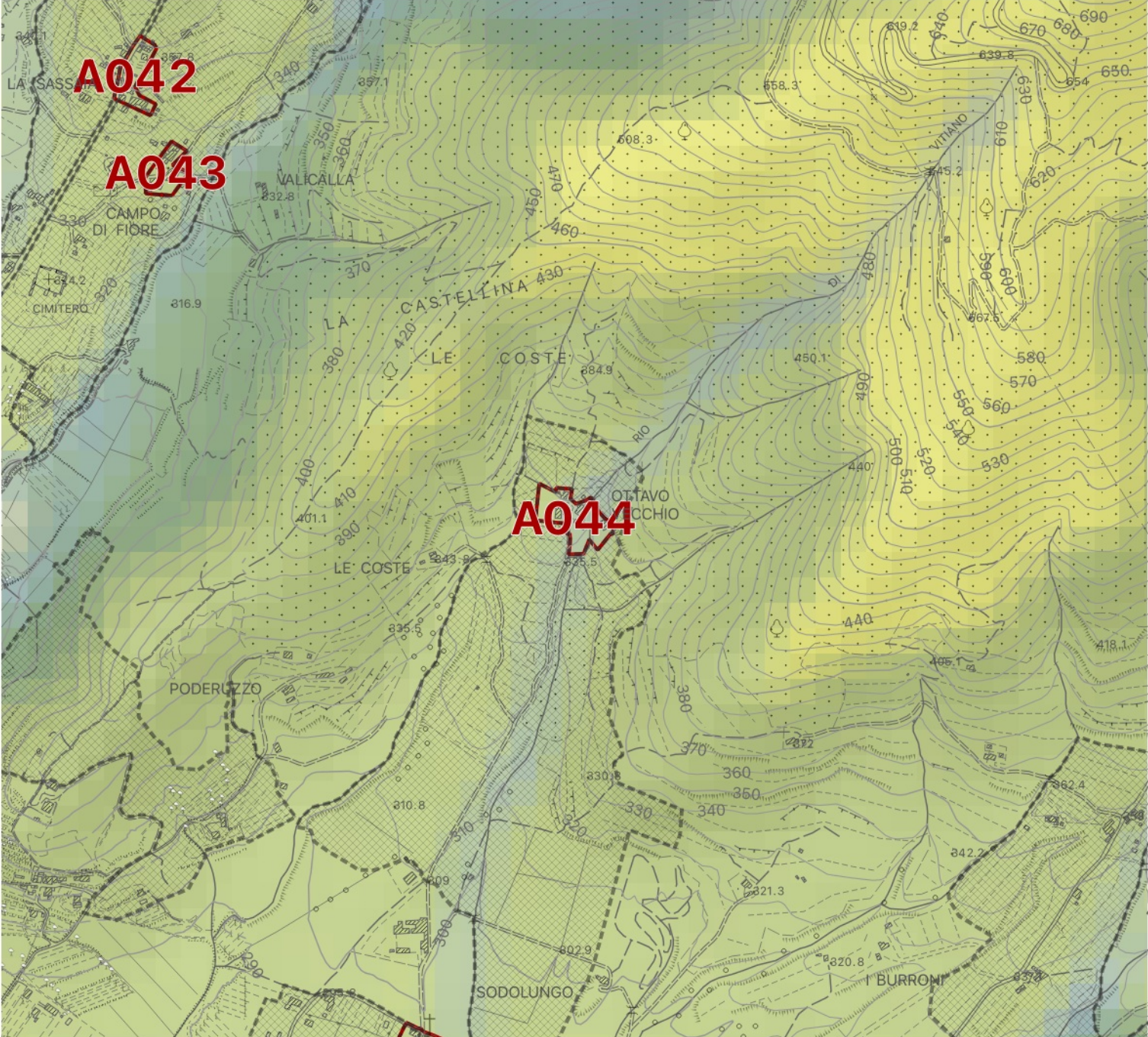

**Identificativo Scheda:
A045**

**Tipo:
Centri antichi ed aggregati**

classe	indicatore linguistico di valutazione
classe 1	ruolo molto basso
classe 2	ruolo basso
classe 3	ruolo medio
classe 4	ruolo alto
classe 5	ruolo molto alto

- Ambiti di pertinenza e salvaguardia
- Patrimonio storico urbano ed extraurbano
- Centri antichi ed aggregati (art. 24 NTA del PO)
- Nuclei rurali (artt. 24, 57 NTA del PO)

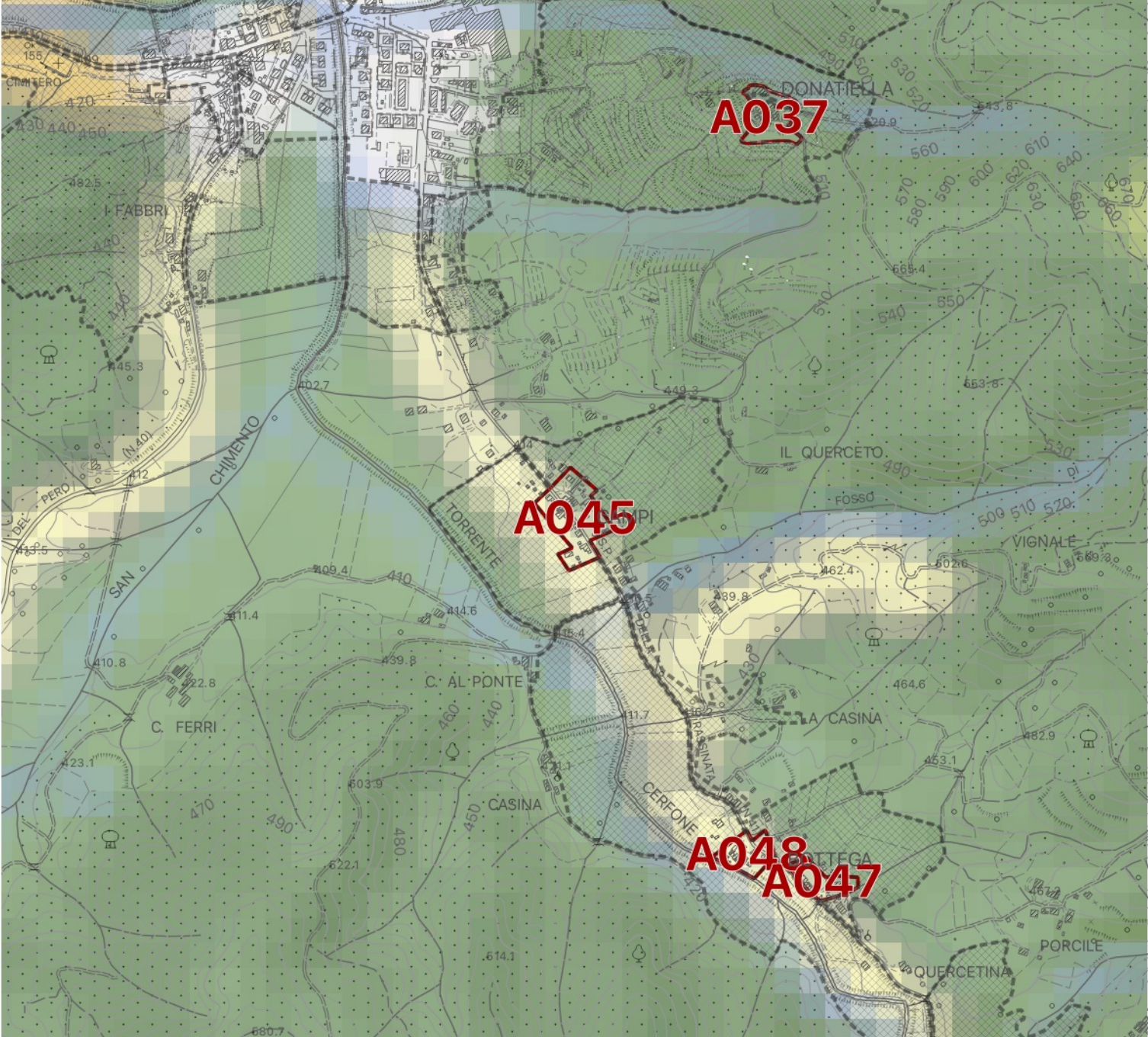

**Identificativo Scheda:
A046**

**Tipo:
Centri antichi ed aggregati**

classe	indicatore linguistico di valutazione
classe 1	ruolo molto basso
classe 2	ruolo basso
classe 3	ruolo medio
classe 4	ruolo alto
classe 5	ruolo molto alto

- Ambiti di pertinenza e salvaguardia
- Patrimonio storico urbano ed extraurbano
- Centri antichi ed aggregati (art. 24 NTA del PO)
- Nuclei rurali (artt. 24, 57 NTA del PO)

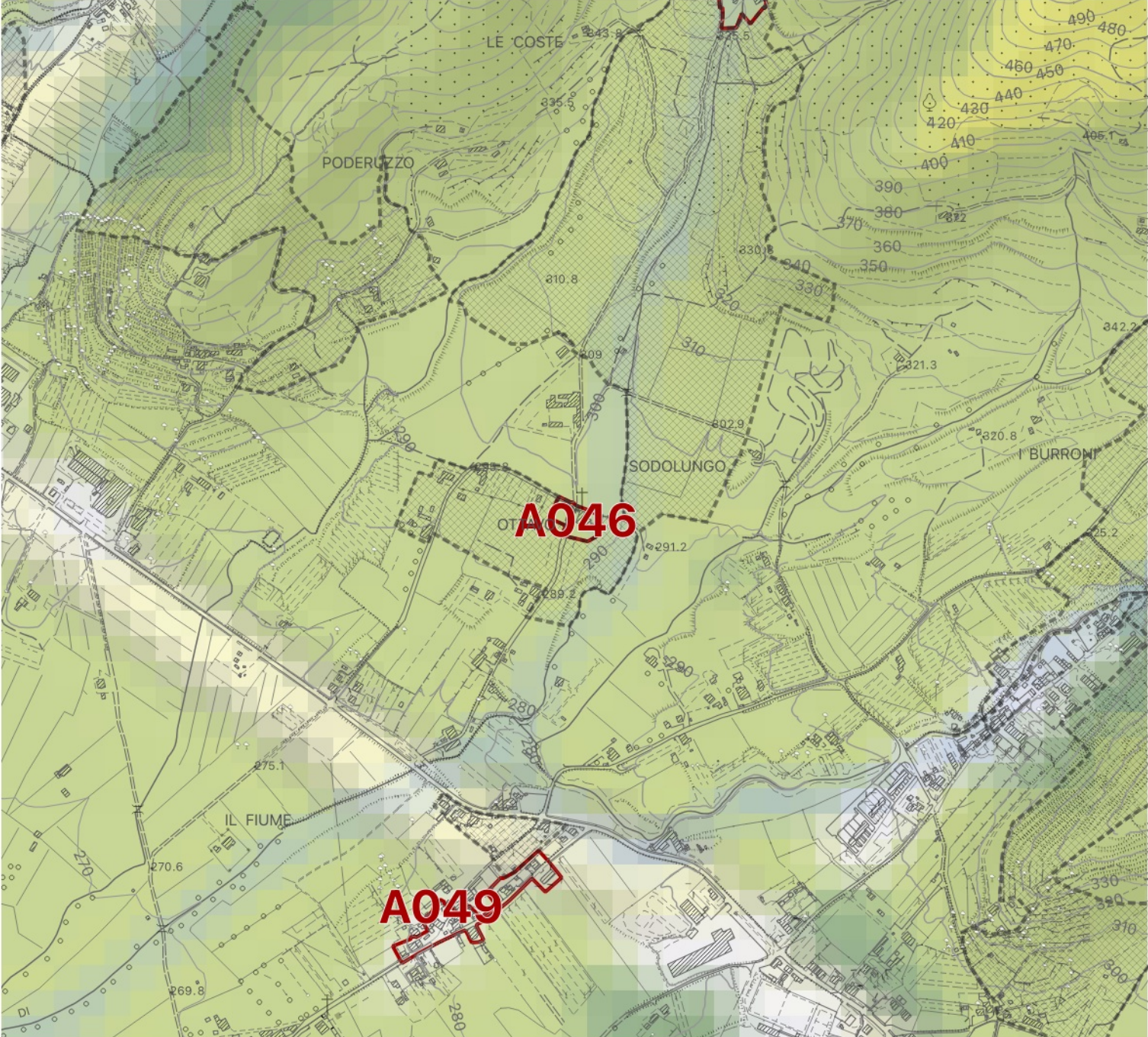

**Identificativo Scheda:
A047**

**Tipo:
Centri antichi ed aggregati**

classe	indicatore linguistico di valutazione
classe 1	ruolo molto basso
classe 2	ruolo basso
classe 3	ruolo medio
classe 4	ruolo alto
classe 5	ruolo molto alto

- Ambiti di pertinenza e salvaguardia
- Patrimonio storico urbano ed extraurbano
- Centri antichi ed aggregati (art. 24 NTA del PO)
- Nuclei rurali (artt. 24, 57 NTA del PO)

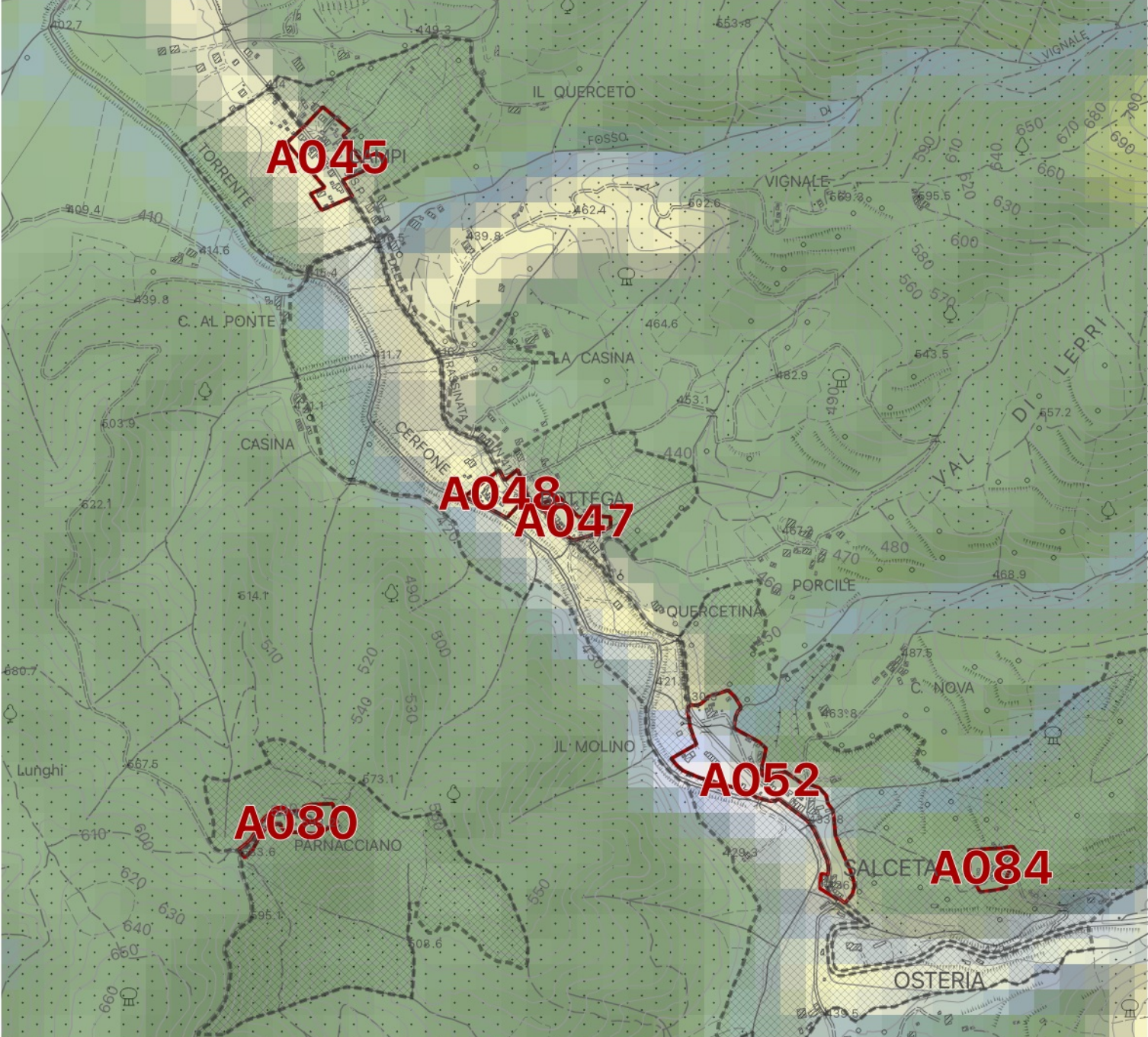

**Identificativo Scheda:
A048**

**Tipo:
Centri antichi ed aggregati**

classe	indicatore linguistico di valutazione
classe 1	ruolo molto basso
classe 2	ruolo basso
classe 3	ruolo medio
classe 4	ruolo alto
classe 5	ruolo molto alto

- Ambiti di pertinenza e salvaguardia
- Patrimonio storico urbano ed extraurbano
- Centri antichi ed aggregati (art. 24 NTA del PO)
- Nuclei rurali (artt. 24, 57 NTA del PO)

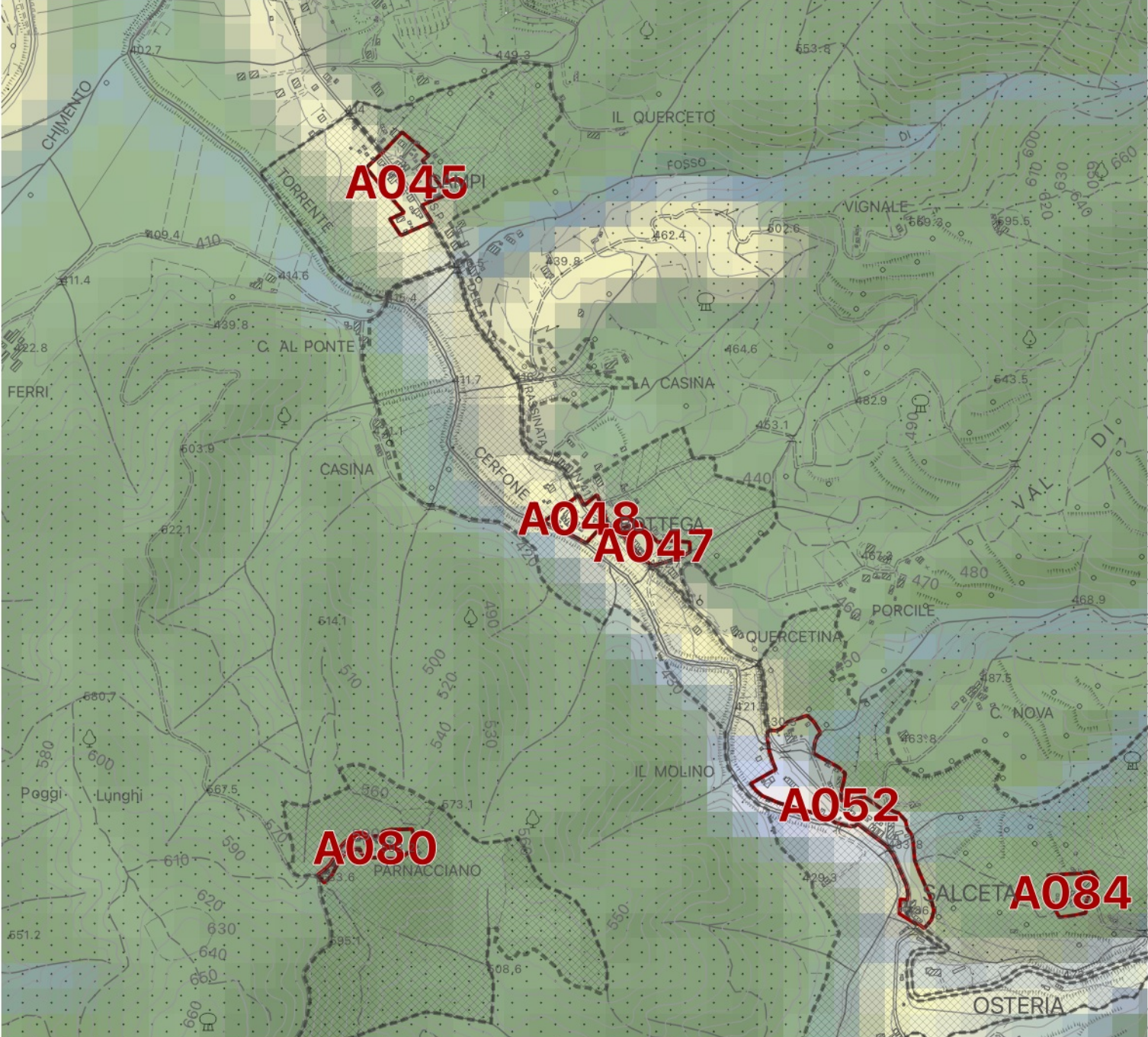

**Identificativo Scheda:
A049**

**Tipo:
Centri antichi ed aggregati**



classe	indicatore linguistico di valutazione
classe 1	ruolo molto basso
classe 2	ruolo basso
classe 3	ruolo medio
classe 4	ruolo alto
classe 5	ruolo molto alto

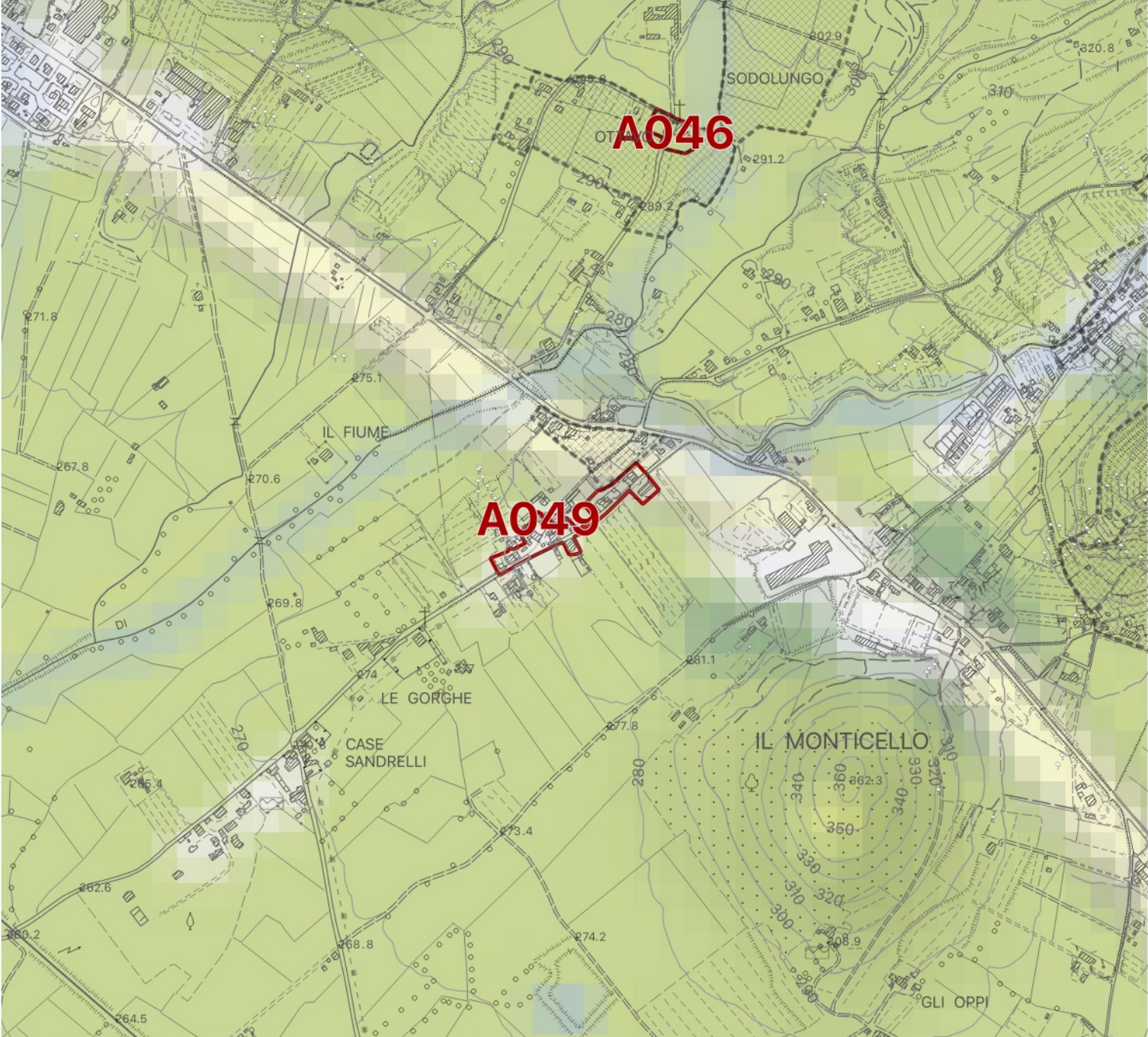

- Ambiti di pertinenza e salvaguardia
- Patrimonio storico urbano ed extraurbano
- Centri antichi ed aggregati (art. 24 NTA del PO)
- Nuclei rurali (artt. 24, 57 NTA del PO)



**Identificativo Scheda:
A050**

**Tipo:
Centri antichi ed aggregati**

classe	indicatore linguistico di valutazione
	classe 1 ruolo molto basso
	classe 2 ruolo basso
	classe 3 ruolo medio
	classe 4 ruolo alto
	classe 5 ruolo molto alto

-  Ambiti di pertinenza e salvaguardia
- Patrimonio storico urbano ed extraurbano
-  Centri antichi ed aggregati (art. 24 NTA del PO)
-  Nuclei rurali (artt. 24, 57 NTA del PO)



**Identificativo Scheda:
A052**

**Tipo:
Centri antichi ed aggregati**

classe	indicatore linguistico di valutazione
classe 1	ruolo molto basso
classe 2	ruolo basso
classe 3	ruolo medio
classe 4	ruolo alto
classe 5	ruolo molto alto

- Ambiti di pertinenza e salvaguardia
- Patrimonio storico urbano ed extraurbano
- Centri antichi ed aggregati (art. 24 NTA del PO)
- Nuclei rurali (artt. 24, 57 NTA del PO)

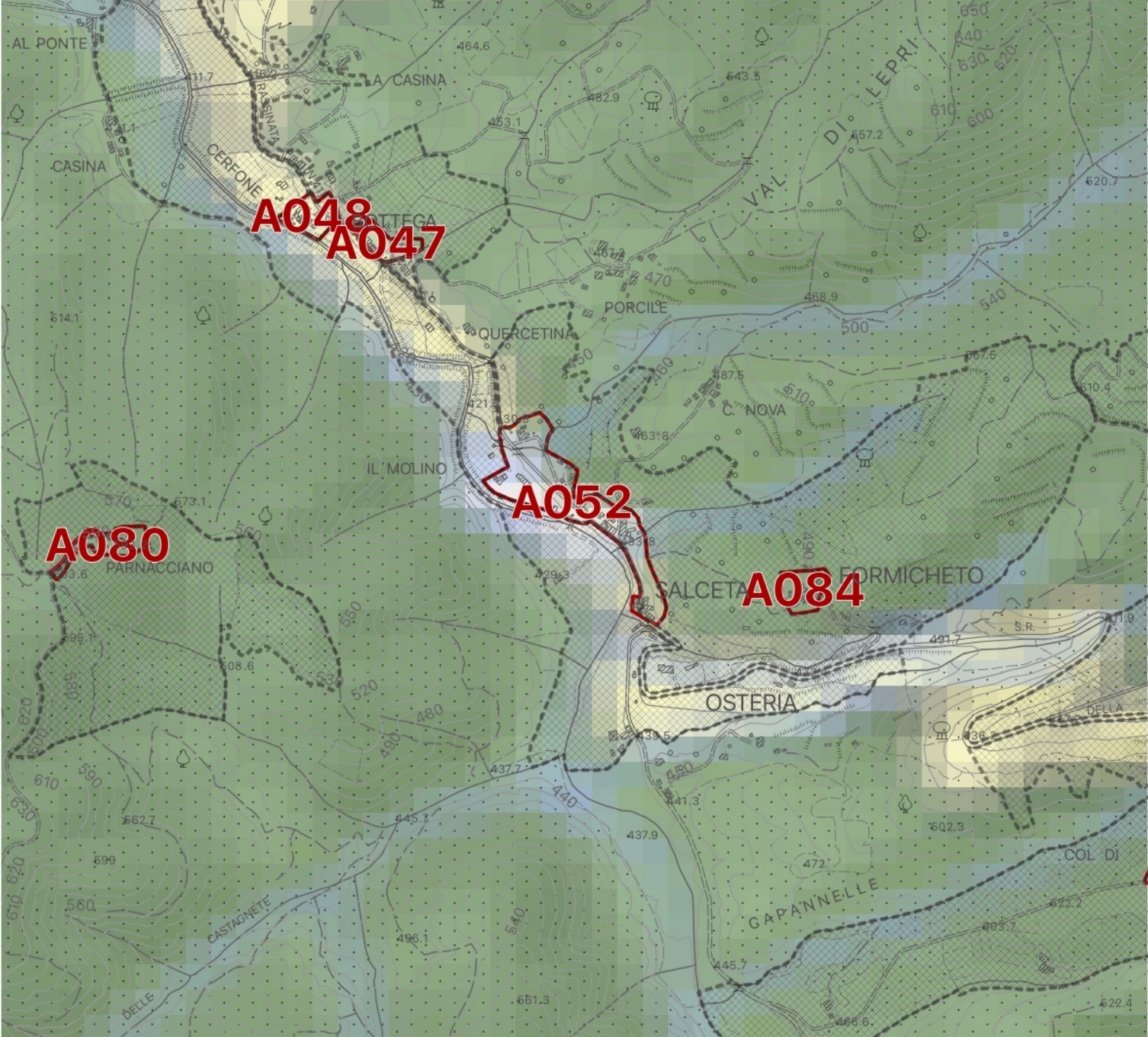

**Identificativo Scheda:
A053**

**Tipo:
Centri antichi ed aggregati**

classe	indicatore linguistico di valutazione
classe 1	ruolo molto basso
classe 2	ruolo basso
classe 3	ruolo medio
classe 4	ruolo alto
classe 5	ruolo molto alto

- Ambiti di pertinenza e salvaguardia
- Patrimonio storico urbano ed extraurbano
- Centri antichi ed aggregati (art. 24 NTA del PO)
- Nuclei rurali (artt. 24, 57 NTA del PO)

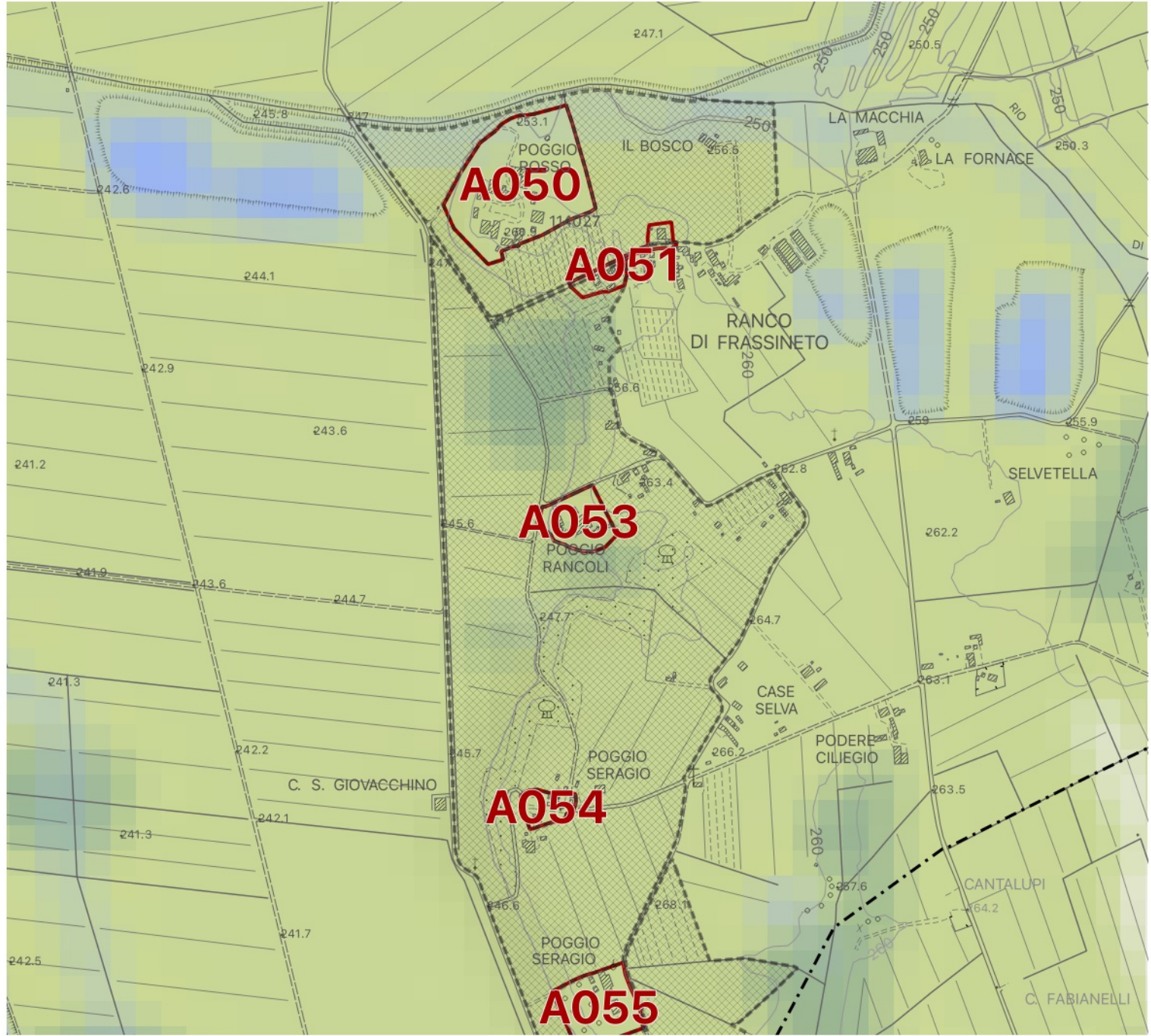

**Identificativo Scheda:
A054**

**Tipo:
Centri antichi ed aggregati**

classe	indicatore linguistico di valutazione
classe 1	ruolo molto basso
classe 2	ruolo basso
classe 3	ruolo medio
classe 4	ruolo alto
classe 5	ruolo molto alto

- Ambiti di pertinenza e salvaguardia
- Patrimonio storico urbano ed extraurbano
- Centri antichi ed aggregati (art. 24 NTA del PO)
- Nuclei rurali (artt. 24, 57 NTA del PO)

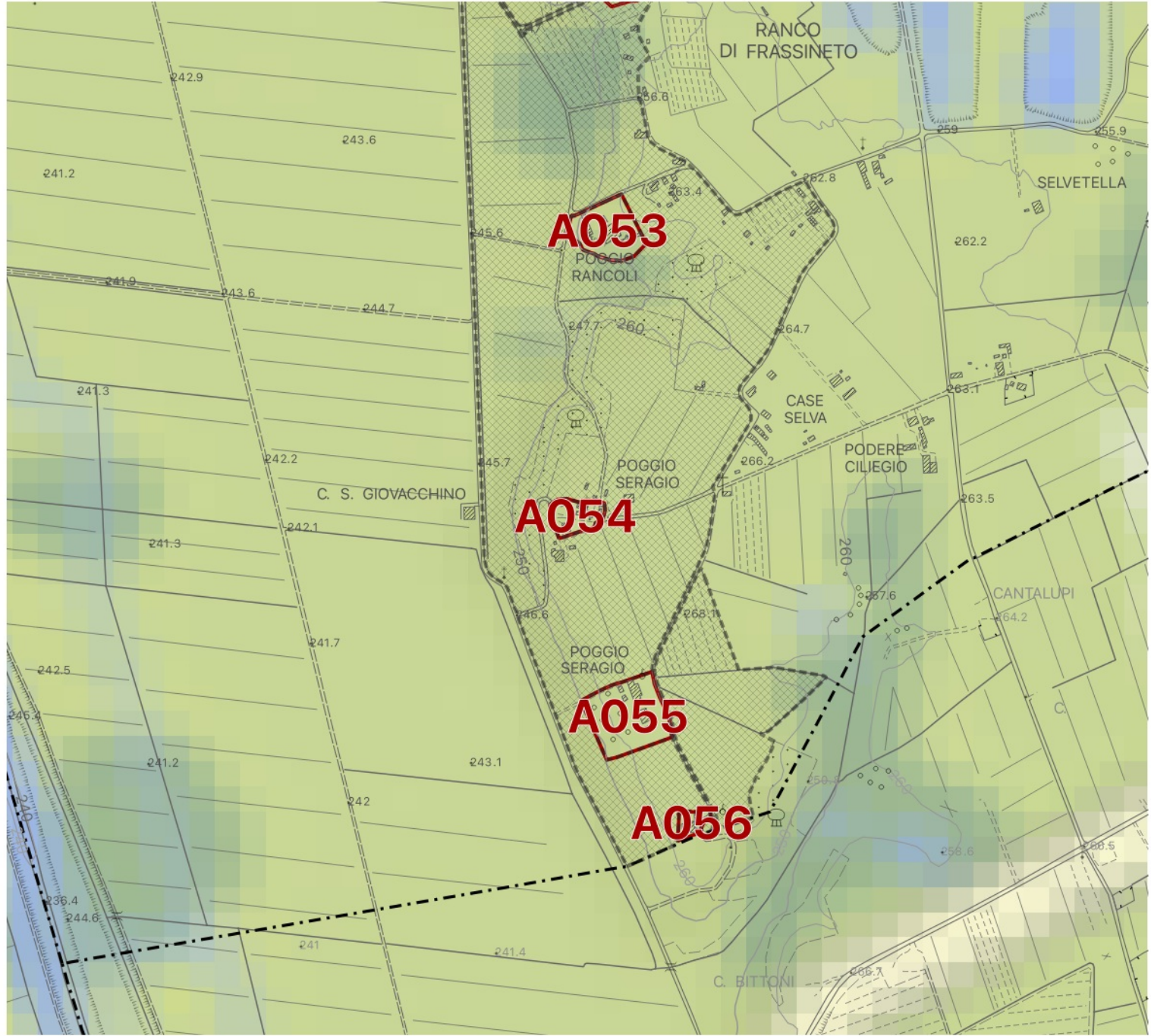

**Identificativo Scheda:
A055**

**Tipo:
Centri antichi ed aggregati**

classe	indicatore linguistico di valutazione
classe 1	ruolo molto basso
classe 2	ruolo basso
classe 3	ruolo medio
classe 4	ruolo alto
classe 5	ruolo molto alto

- Ambiti di pertinenza e salvaguardia
- Patrimonio storico urbano ed extraurbano
- Centri antichi ed aggregati (art. 24 NTA del PO)
- Nuclei rurali (artt. 24, 57 NTA del PO)

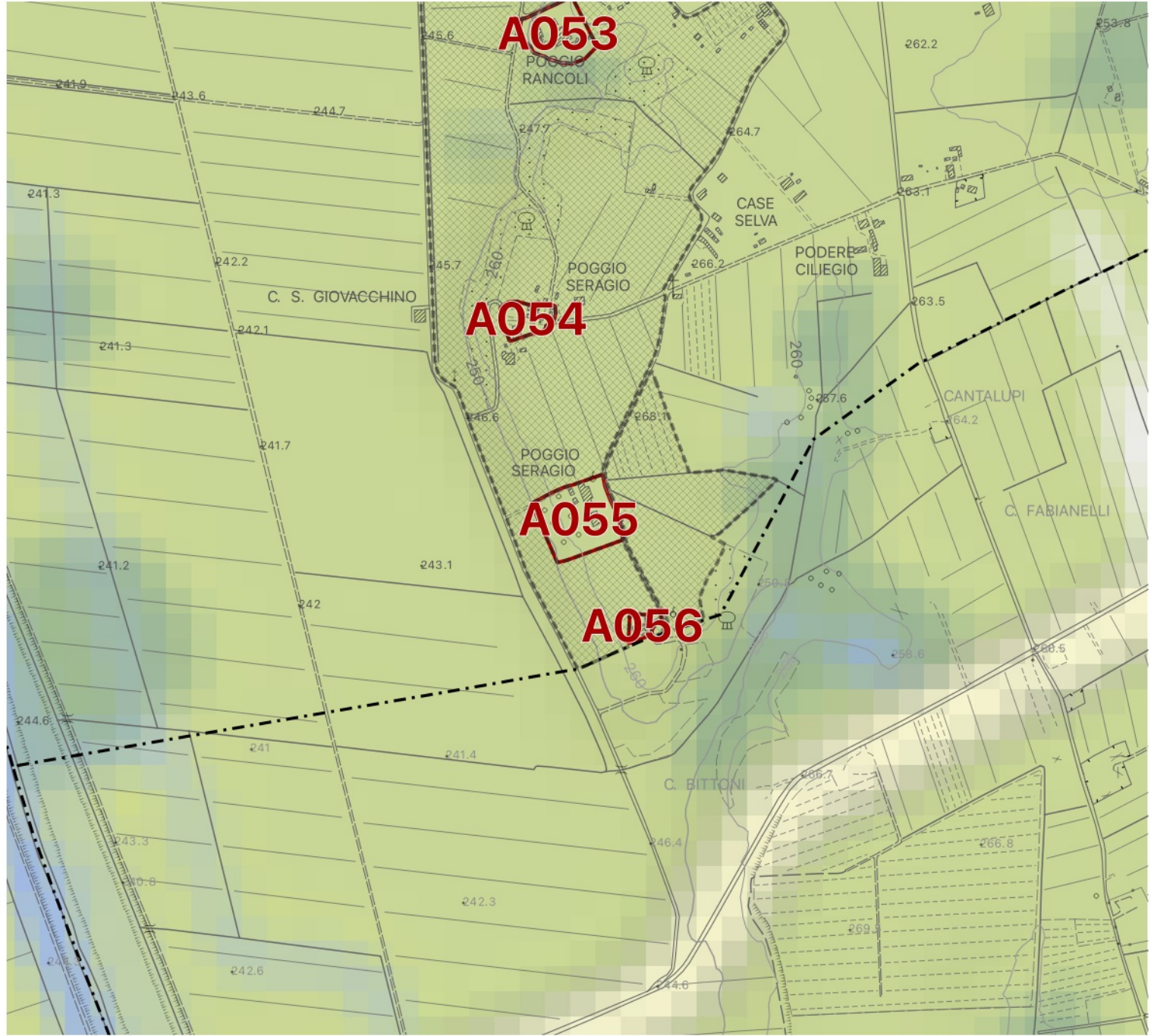

**Identificativo Scheda:
A056**

**Tipo:
Centri antichi ed aggregati**

classe	indicatore linguistico di valutazione
classe 1	ruolo molto basso
classe 2	ruolo basso
classe 3	ruolo medio
classe 4	ruolo alto
classe 5	ruolo molto alto

- Ambiti di pertinenza e salvaguardia
- Patrimonio storico urbano ed extraurbano
- Centri antichi ed aggregati (art. 24 NTA del PO)
- Nuclei rurali (artt. 24, 57 NTA del PO)

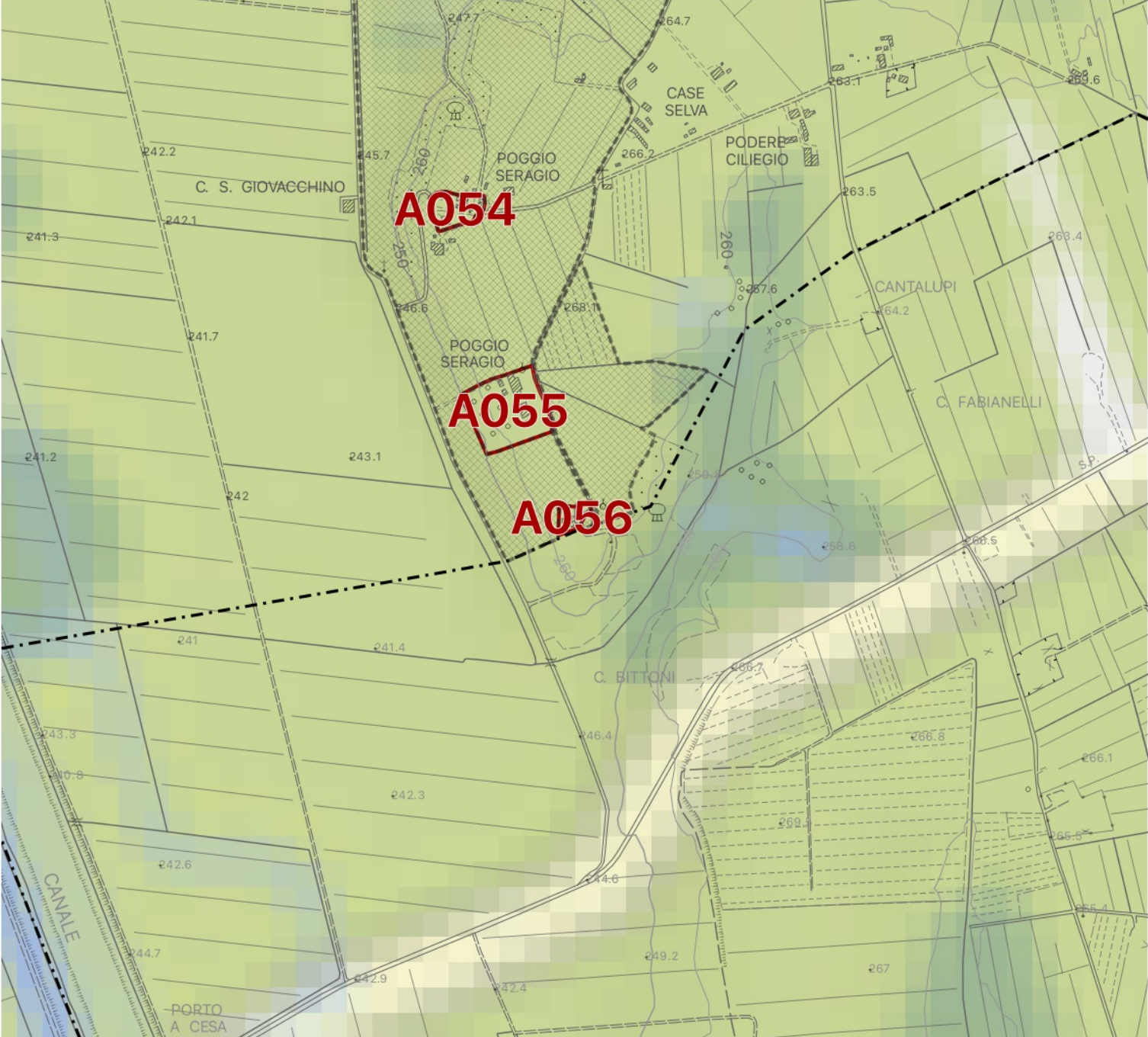

**Identificativo Scheda:
A057**

**Tipo:
Centri antichi ed aggregati**

classe	indicatore linguistico di valutazione
classe 1	ruolo molto basso
classe 2	ruolo basso
classe 3	ruolo medio
classe 4	ruolo alto
classe 5	ruolo molto alto

- Ambiti di pertinenza e salvaguardia
- Patrimonio storico urbano ed extraurbano
- Centri antichi ed aggregati (art. 24 NTA del PO)
- Nuclei rurali (artt. 24, 57 NTA del PO)

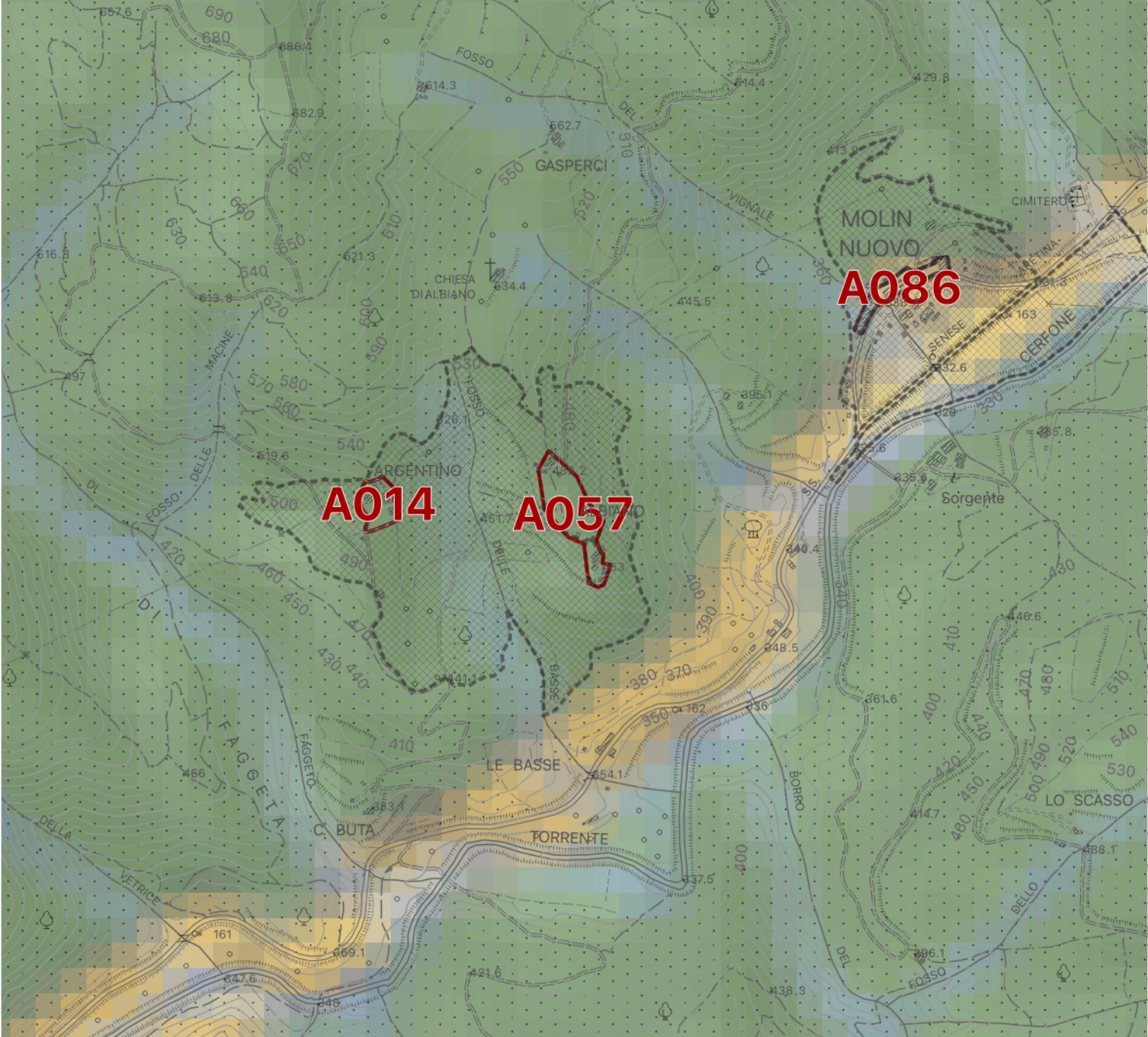

**Identificativo Scheda:
A058**

**Tipo:
Centri antichi ed aggregati**

classe	indicatore linguistico di valutazione
classe 1	ruolo molto basso
classe 2	ruolo basso
classe 3	ruolo medio
classe 4	ruolo alto
classe 5	ruolo molto alto

- Ambiti di pertinenza e salvaguardia
- Patrimonio storico urbano ed extraurbano
- Centri antichi ed aggregati (art. 24 NTA del PO)
- Nuclei rurali (artt. 24, 57 NTA del PO)

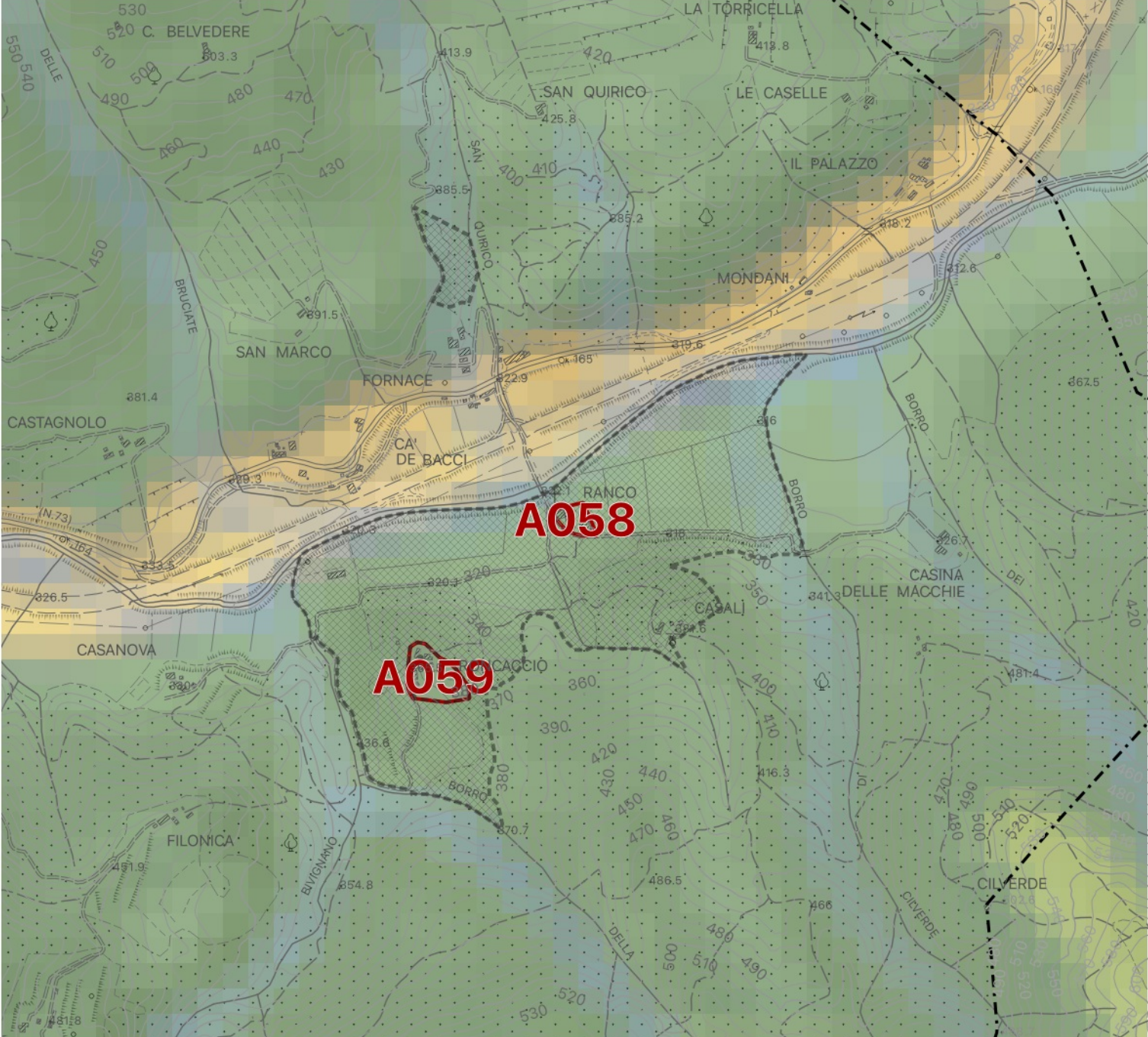

**Identificativo Scheda:
A059**

**Tipo:
Centri antichi ed aggregati**

classe	indicatore linguistico di valutazione
classe 1	ruolo molto basso
classe 2	ruolo basso
classe 3	ruolo medio
classe 4	ruolo alto
classe 5	ruolo molto alto

- Ambiti di pertinenza e salvaguardia
- Patrimonio storico urbano ed extraurbano
- Centri antichi ed aggregati (art. 24 NTA del PO)
- Nuclei rurali (artt. 24, 57 NTA del PO)

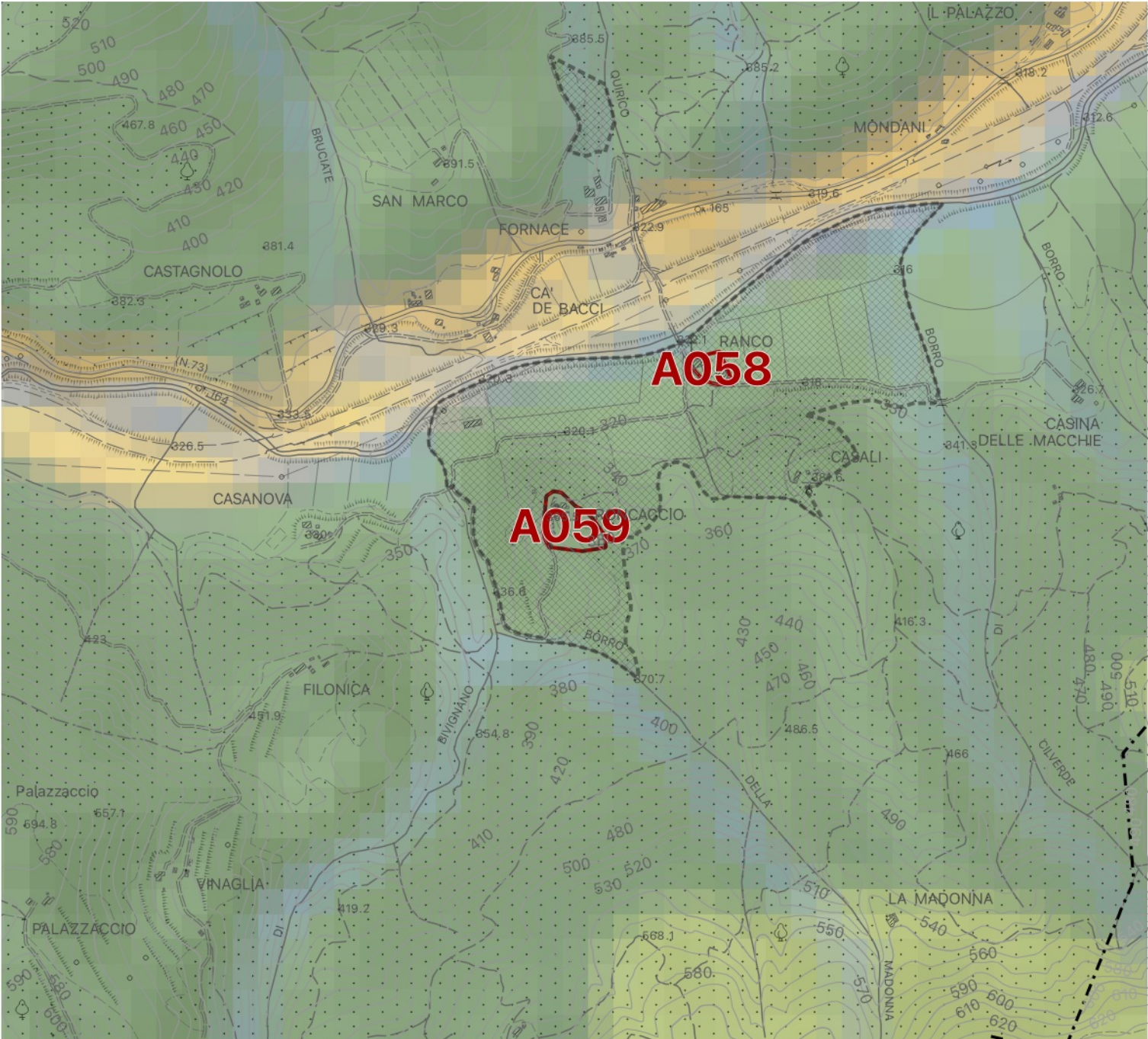

**Identificativo Scheda:
A061**

**Tipo:
Centri antichi ed aggregati**

classe	indicatore linguistico di valutazione
classe 1	ruolo molto basso
classe 2	ruolo basso
classe 3	ruolo medio
classe 4	ruolo alto
classe 5	ruolo molto alto

- Ambiti di pertinenza e salvaguardia
- Patrimonio storico urbano ed extraurbano
- Centri antichi ed aggregati (art. 24 NTA del PO)
- Nuclei rurali (artt. 24, 57 NTA del PO)

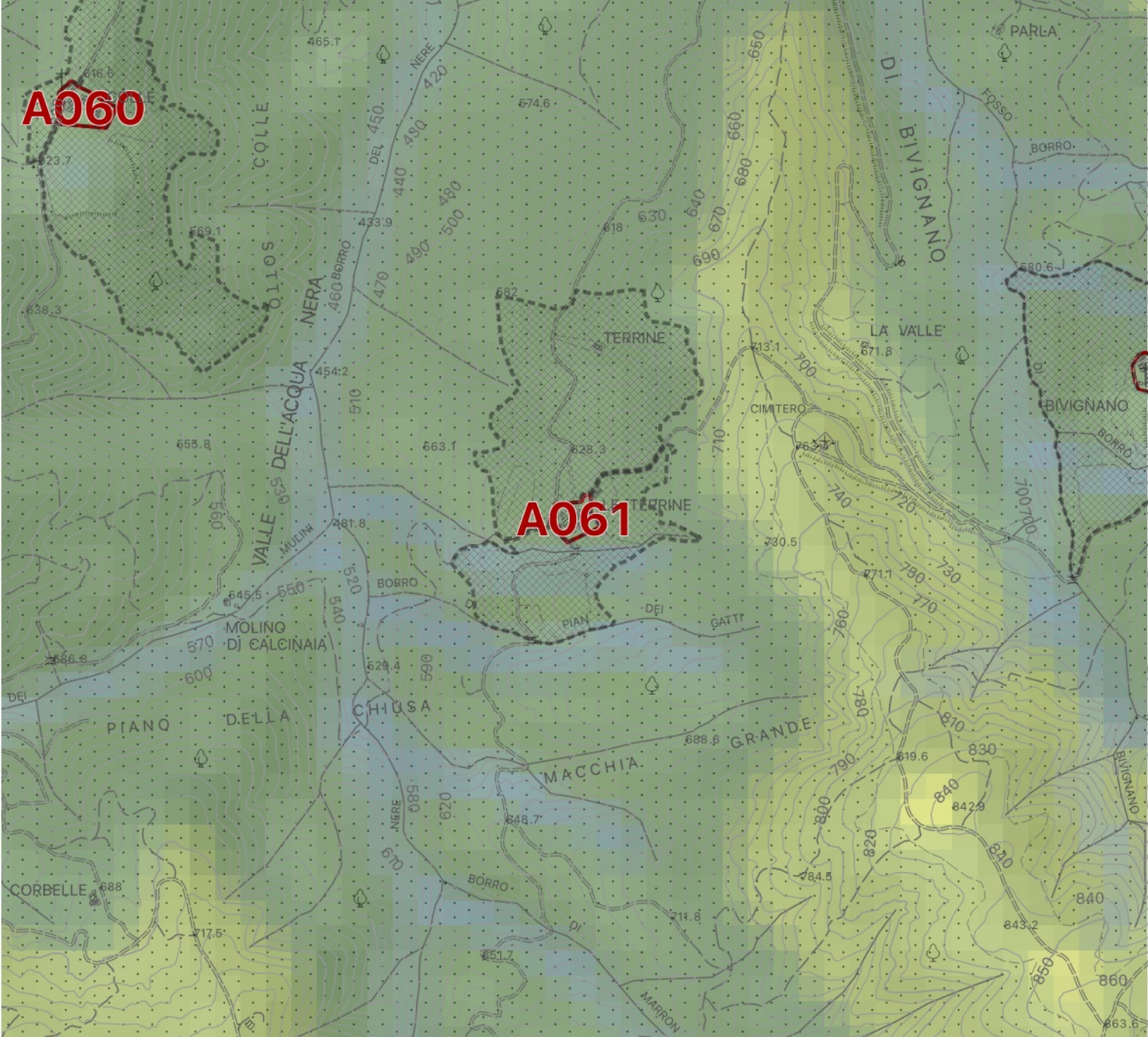

**Identificativo Scheda:
A062**

**Tipo:
Centri antichi ed aggregati**

classe	indicatore linguistico di valutazione
classe 1	ruolo molto basso
classe 2	ruolo basso
classe 3	ruolo medio
classe 4	ruolo alto
classe 5	ruolo molto alto

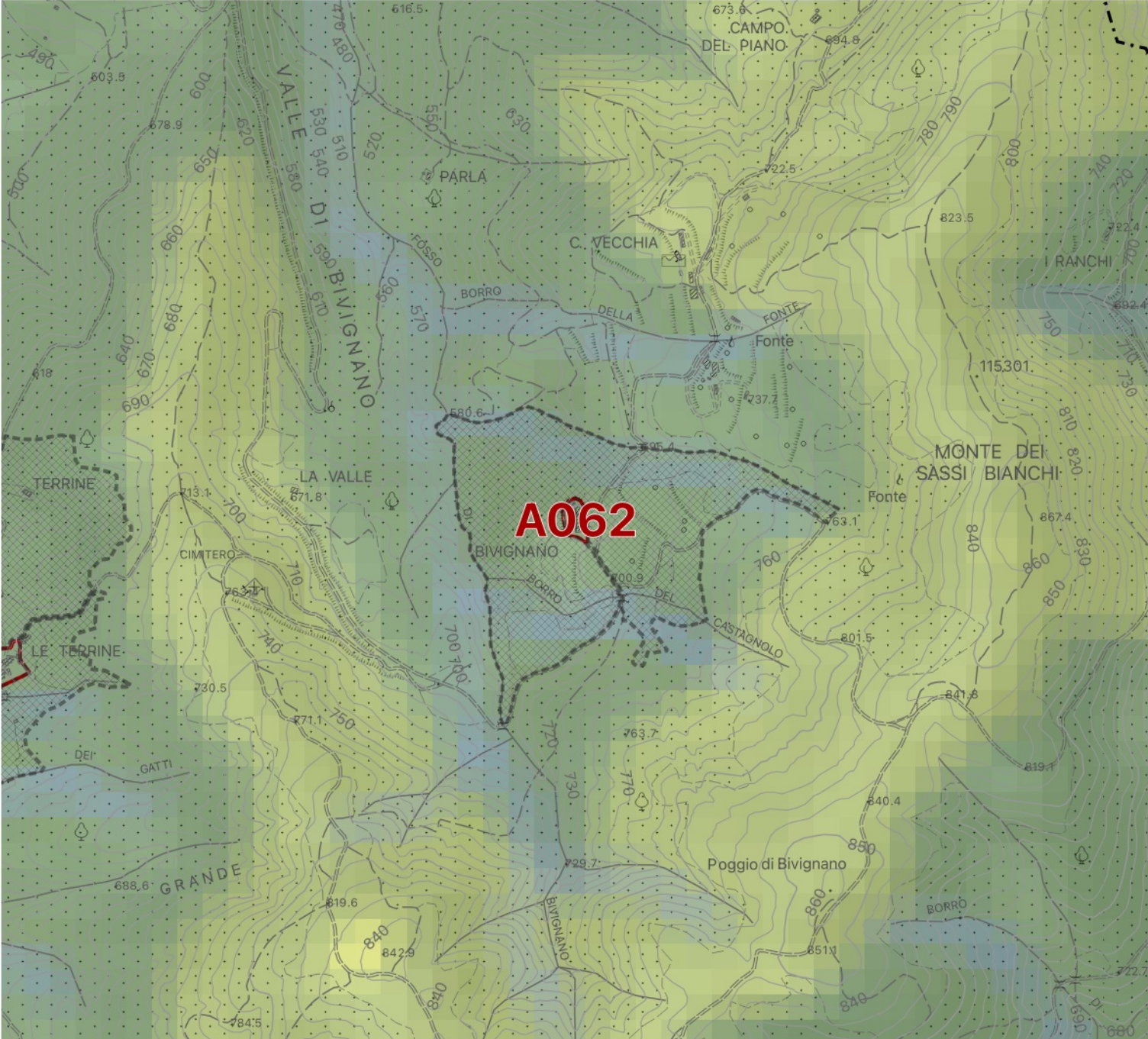

- Ambiti di pertinenza e salvaguardia
- Patrimonio storico urbano ed extraurbano
- Centri antichi ed aggregati (art. 24 NTA del PO)
- Nuclei rurali (artt. 24, 57 NTA del PO)



**Identificativo Scheda:
A063**

**Tipo:
Centri antichi ed aggregati**



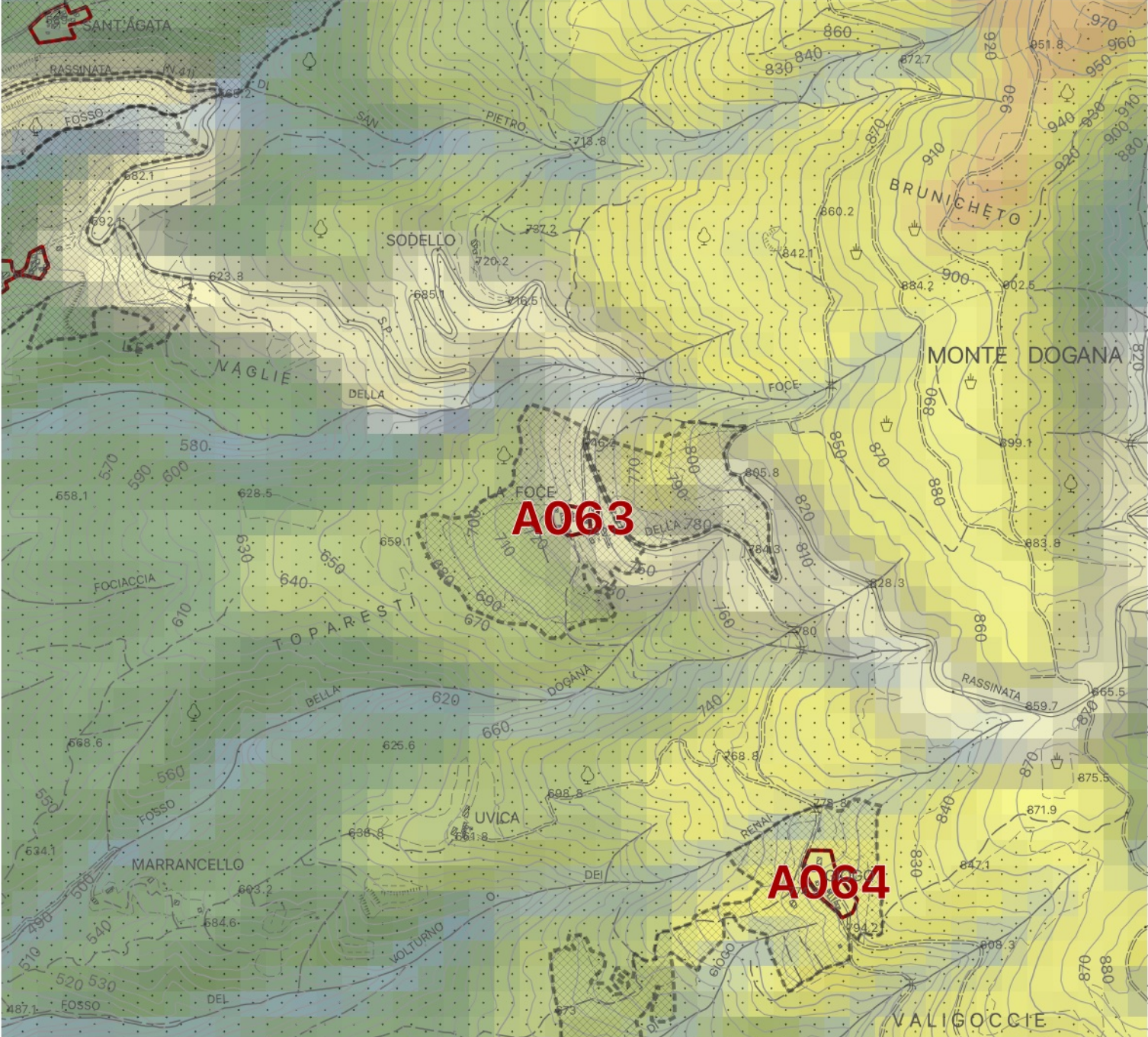

classe	indicatore linguistico di valutazione
	classe 1 ruolo molto basso
	classe 2 ruolo basso
	classe 3 ruolo medio
	classe 4 ruolo alto
	classe 5 ruolo molto alto



-  Ambiti di pertinenza e salvaguardia
- Patrimonio storico urbano ed extraurbano**
-  Centri antichi ed aggregati (art. 24 NTA del PO)
-  Nuclei rurali (artt. 24, 57 NTA del PO)



**Identificativo Scheda:
A064**

**Tipo:
Centri antichi ed aggregati**

classe	indicatore linguistico di valutazione
	classe 1 ruolo molto basso
	classe 2 ruolo basso
	classe 3 ruolo medio
	classe 4 ruolo alto
	classe 5 ruolo molto alto

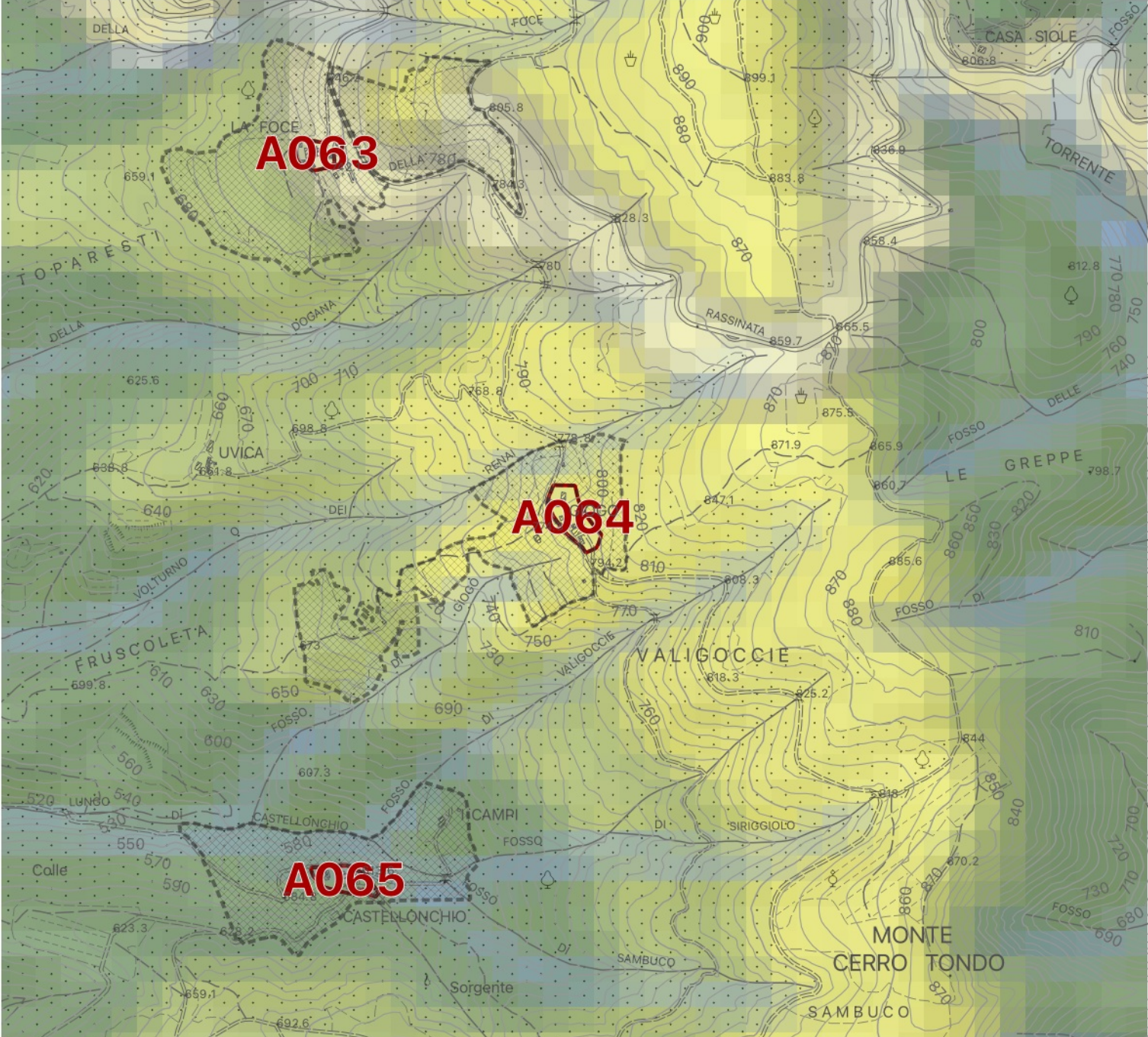

-  Ambiti di pertinenza e salvaguardia
- Patrimonio storico urbano ed extraurbano
-  Centri antichi ed aggregati (art. 24 NTA del PO)
-  Nuclei rurali (artt. 24, 57 NTA del PO)



**Identificativo Scheda:
A065**

**Tipo:
Centri antichi ed aggregati**

classe	indicatore linguistico di valutazione
classe 1	ruolo molto basso
classe 2	ruolo basso
classe 3	ruolo medio
classe 4	ruolo alto
classe 5	ruolo molto alto

-  Ambiti di pertinenza e salvaguardia
- Patrimonio storico urbano ed extraurbano
-  Centri antichi ed aggregati (art. 24 NTA del PO)
-  Nuclei rurali (artt. 24, 57 NTA del PO)

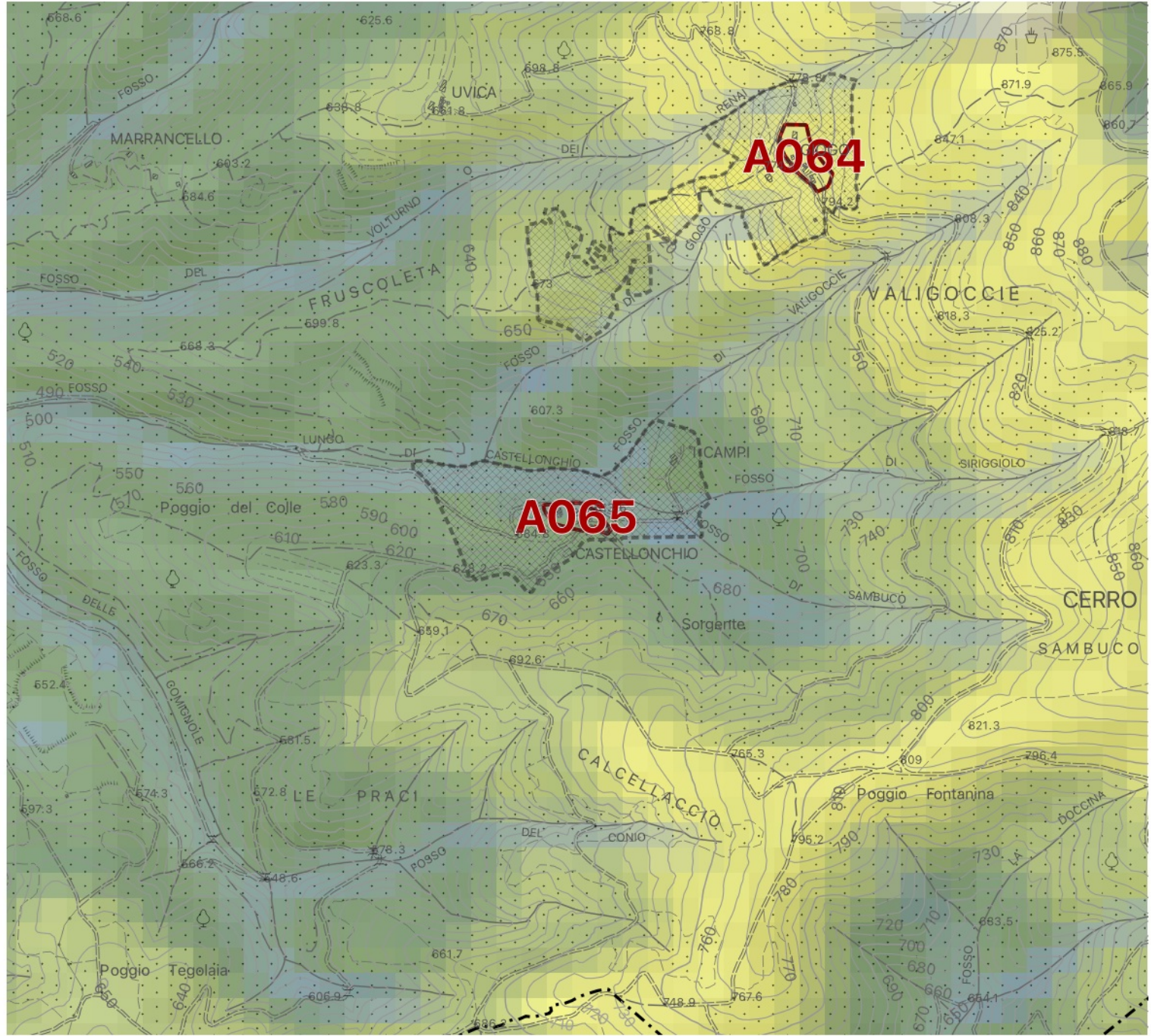

**Identificativo Scheda:
A066**

**Tipo:
Centri antichi ed aggregati**

classe	indicatore linguistico di valutazione
classe 1	ruolo molto basso
classe 2	ruolo basso
classe 3	ruolo medio
classe 4	ruolo alto
classe 5	ruolo molto alto

- Ambiti di pertinenza e salvaguardia
- Patrimonio storico urbano ed extraurbano
- Centri antichi ed aggregati (art. 24 NTA del PO)
- Nuclei rurali (artt. 24, 57 NTA del PO)

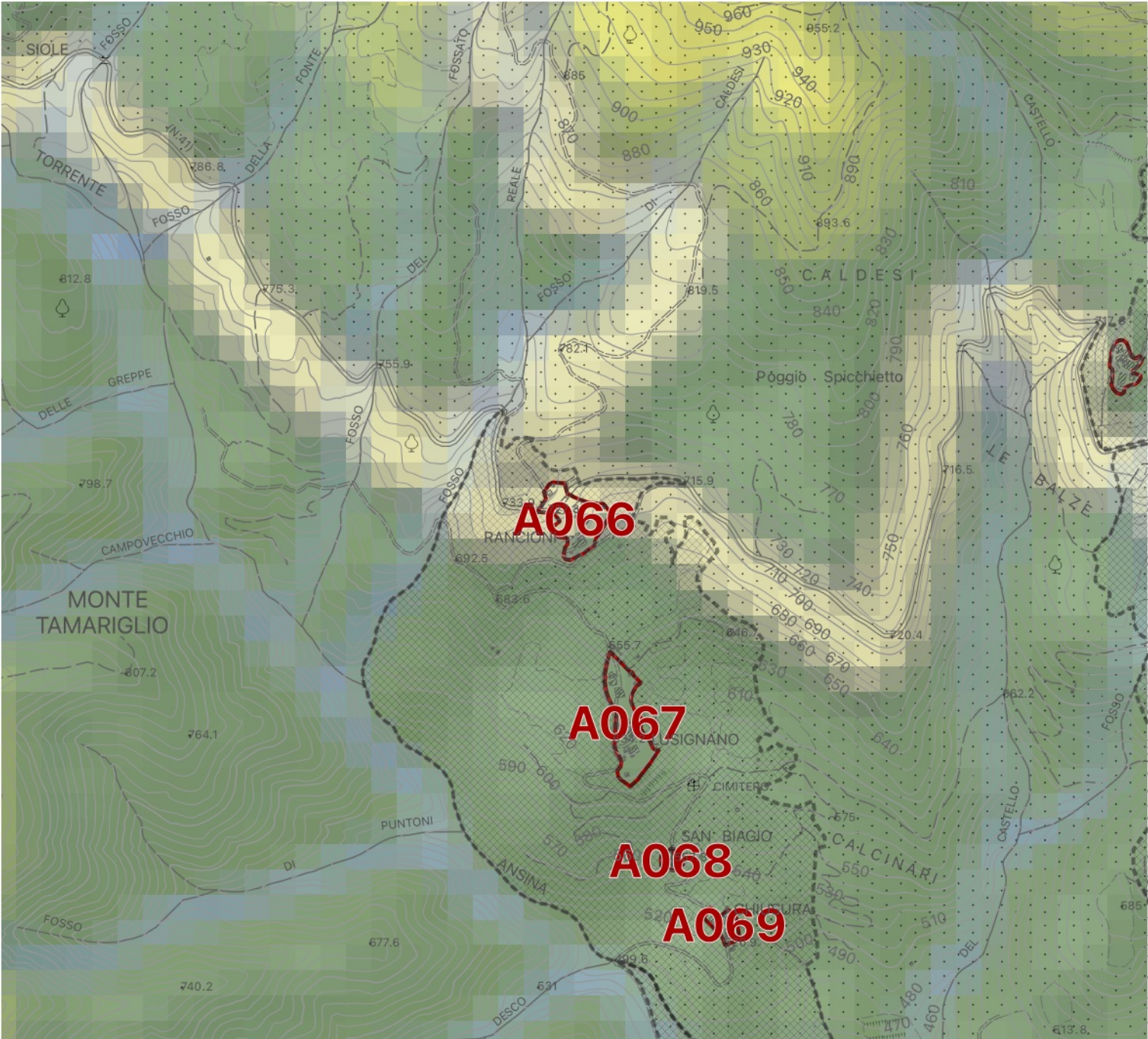

**Identificativo Scheda:
A067**

**Tipo:
Centri antichi ed aggregati**

classe	indicatore linguistico di valutazione
classe 1	ruolo molto basso
classe 2	ruolo basso
classe 3	ruolo medio
classe 4	ruolo alto
classe 5	ruolo molto alto

- Ambiti di pertinenza e salvaguardia
- Patrimonio storico urbano ed extraurbano
- Centri antichi ed aggregati (art. 24 NTA del PO)
- Nuclei rurali (artt. 24, 57 NTA del PO)

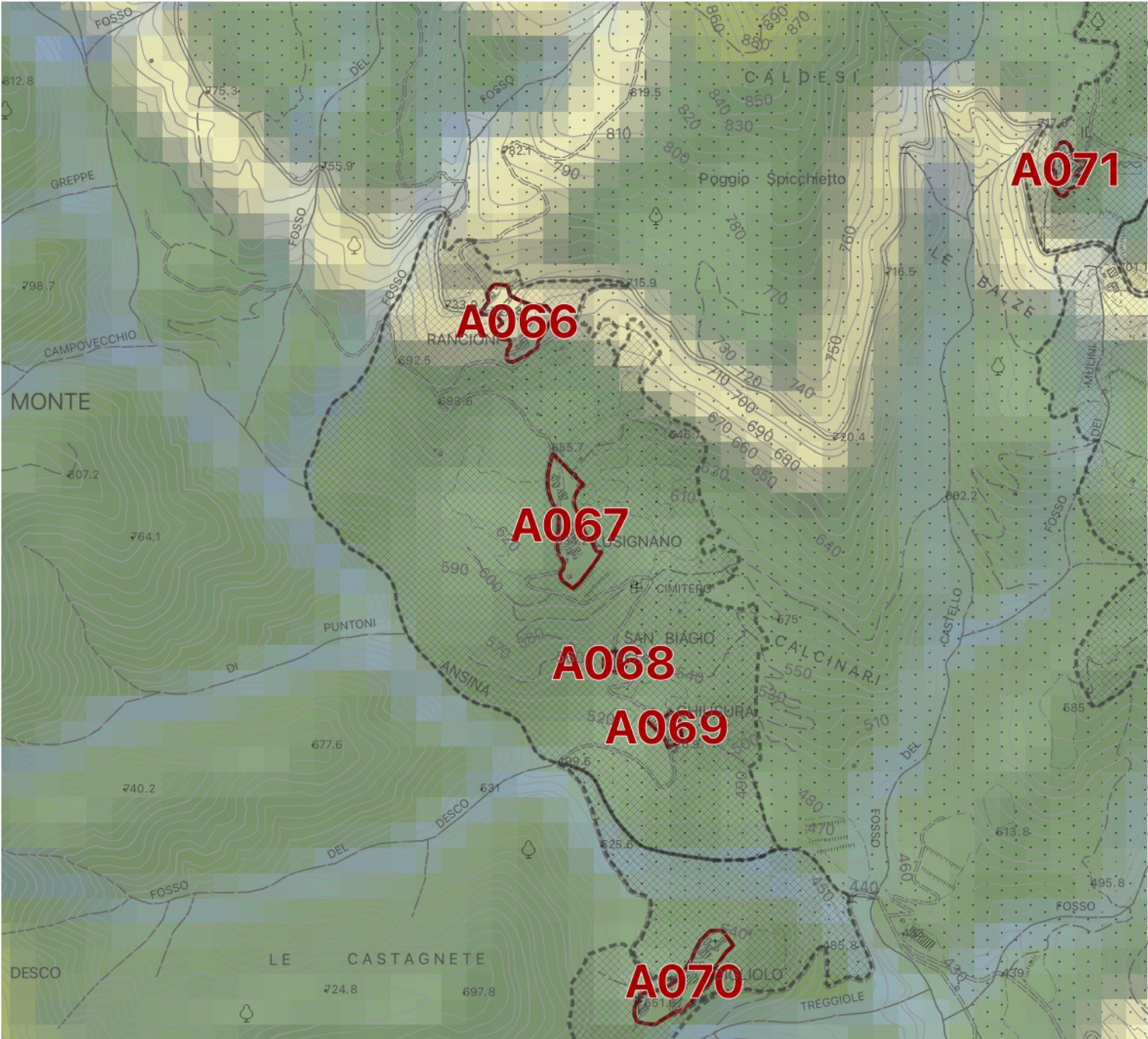

**Identificativo Scheda:
A068**

**Tipo:
Centri antichi ed aggregati**

classe	indicatore linguistico di valutazione
classe 1	ruolo molto basso
classe 2	ruolo basso
classe 3	ruolo medio
classe 4	ruolo alto
classe 5	ruolo molto alto

- Ambiti di pertinenza e salvaguardia
- Patrimonio storico urbano ed extraurbano
- Centri antichi ed aggregati (art. 24 NTA del PO)
- Nuclei rurali (artt. 24, 57 NTA del PO)

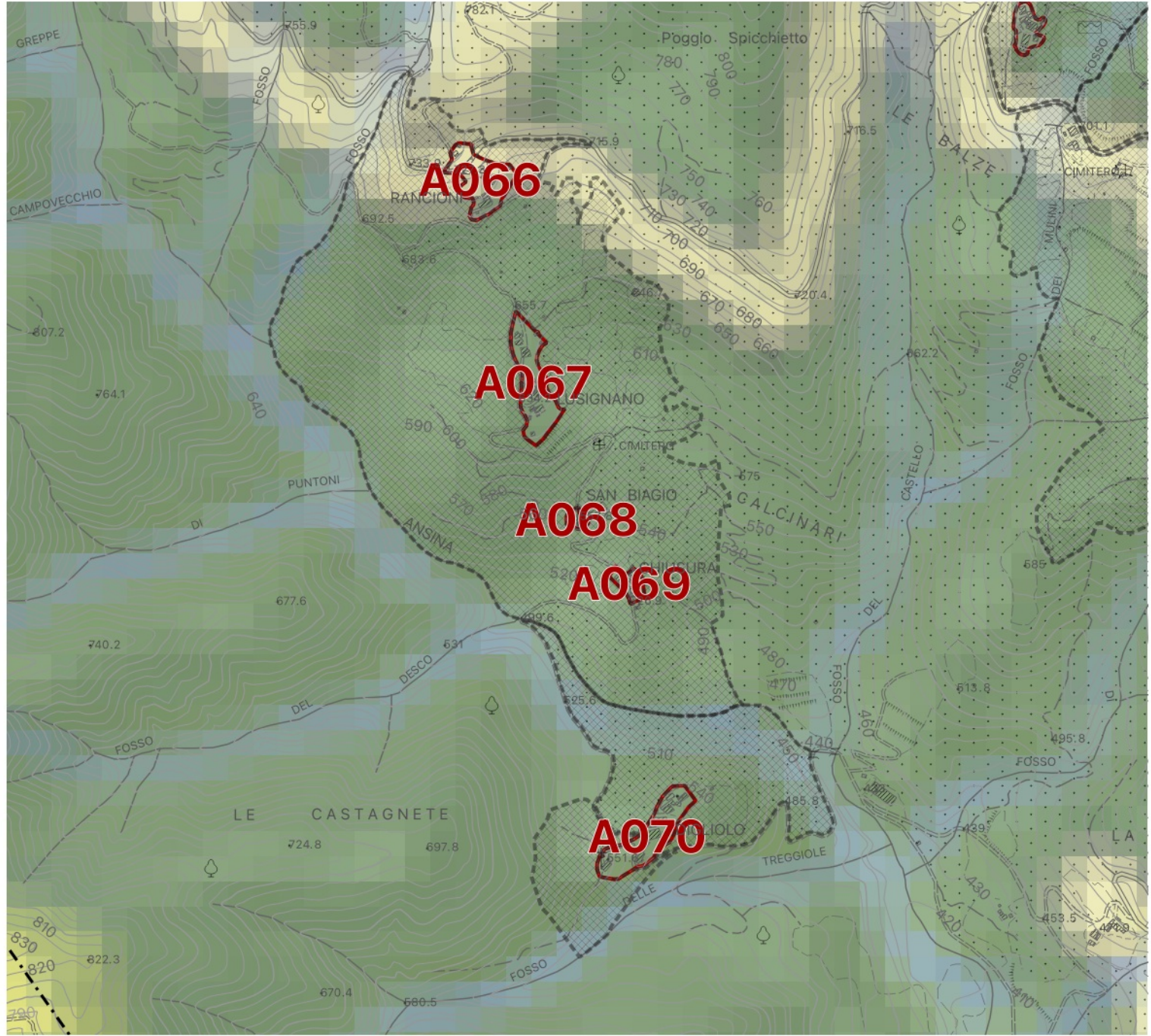

**Identificativo Scheda:
A069**

**Tipo:
Centri antichi ed aggregati**

classe	indicatore linguistico di valutazione
classe 1	ruolo molto basso
classe 2	ruolo basso
classe 3	ruolo medio
classe 4	ruolo alto
classe 5	ruolo molto alto

- Ambiti di pertinenza e salvaguardia
- Patrimonio storico urbano ed extraurbano
- Centri antichi ed aggregati (art. 24 NTA del PO)
- Nuclei rurali (artt. 24, 57 NTA del PO)

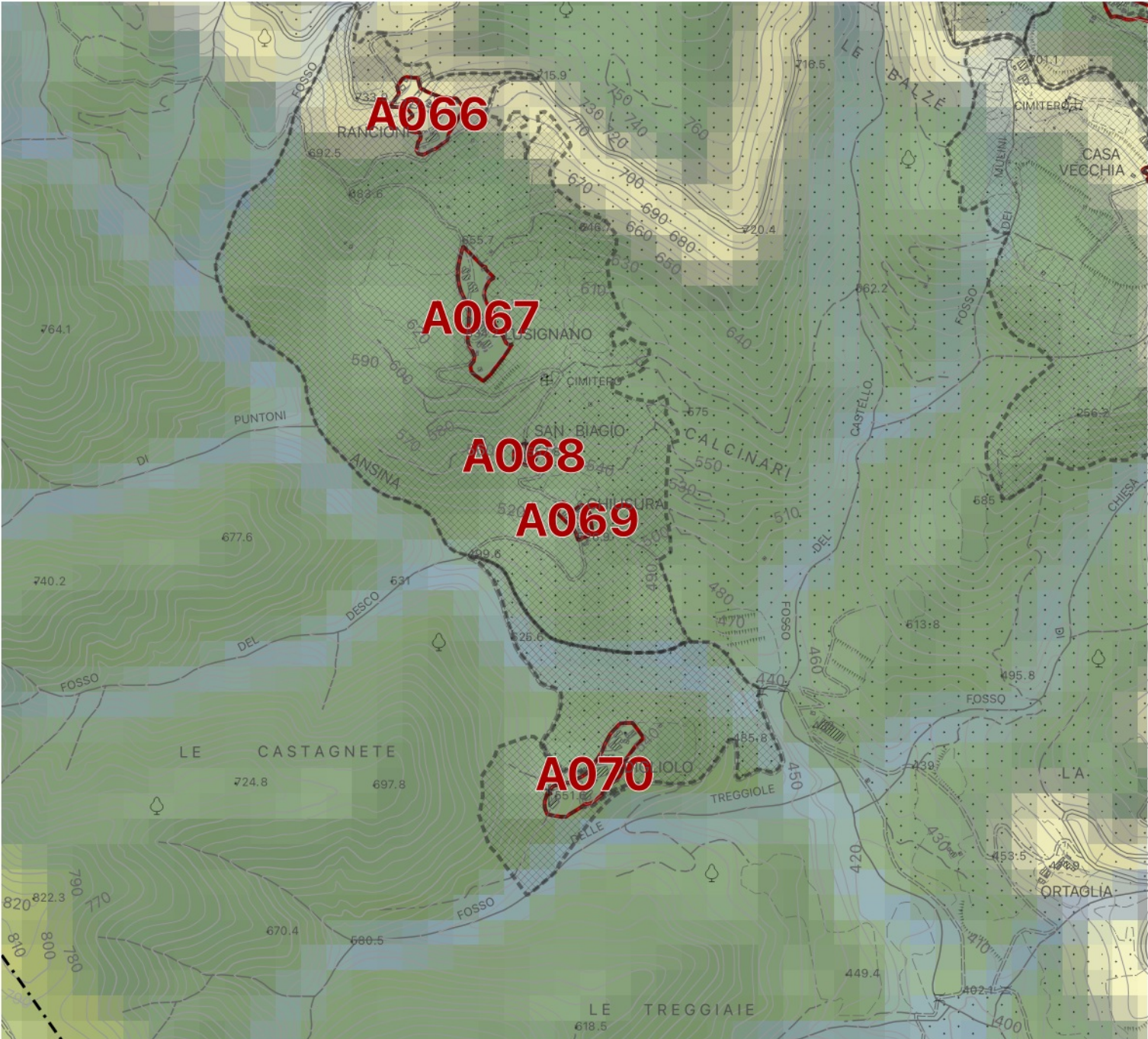

**Identificativo Scheda:
A070**

**Tipo:
Centri antichi ed aggregati**

classe	indicatore linguistico di valutazione
classe 1	ruolo molto basso
classe 2	ruolo basso
classe 3	ruolo medio
classe 4	ruolo alto
classe 5	ruolo molto alto

- Ambiti di pertinenza e salvaguardia
- Patrimonio storico urbano ed extraurbano
- Centri antichi ed aggregati (art. 24 NTA del PO)
- Nuclei rurali (artt. 24, 57 NTA del PO)

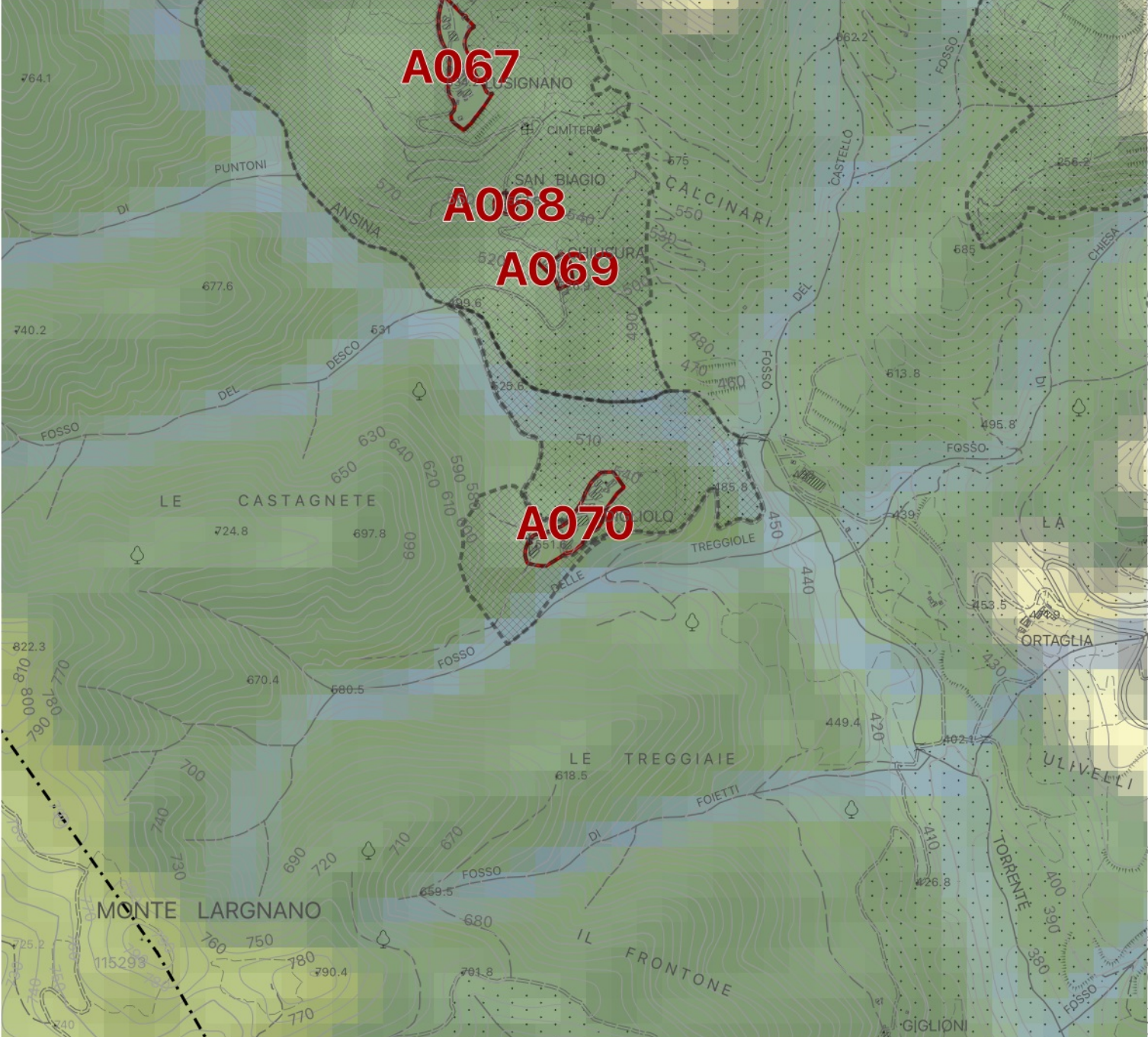

**Identificativo Scheda:
A071**

**Tipo:
Centri antichi ed aggregati**

classe	indicatore linguistico di valutazione
classe 1	ruolo molto basso
classe 2	ruolo basso
classe 3	ruolo medio
classe 4	ruolo alto
classe 5	ruolo molto alto

- Ambiti di pertinenza e salvaguardia
- Patrimonio storico urbano ed extraurbano
- Centri antichi ed aggregati (art. 24 NTA del PO)
- Nuclei rurali (artt. 24, 57 NTA del PO)

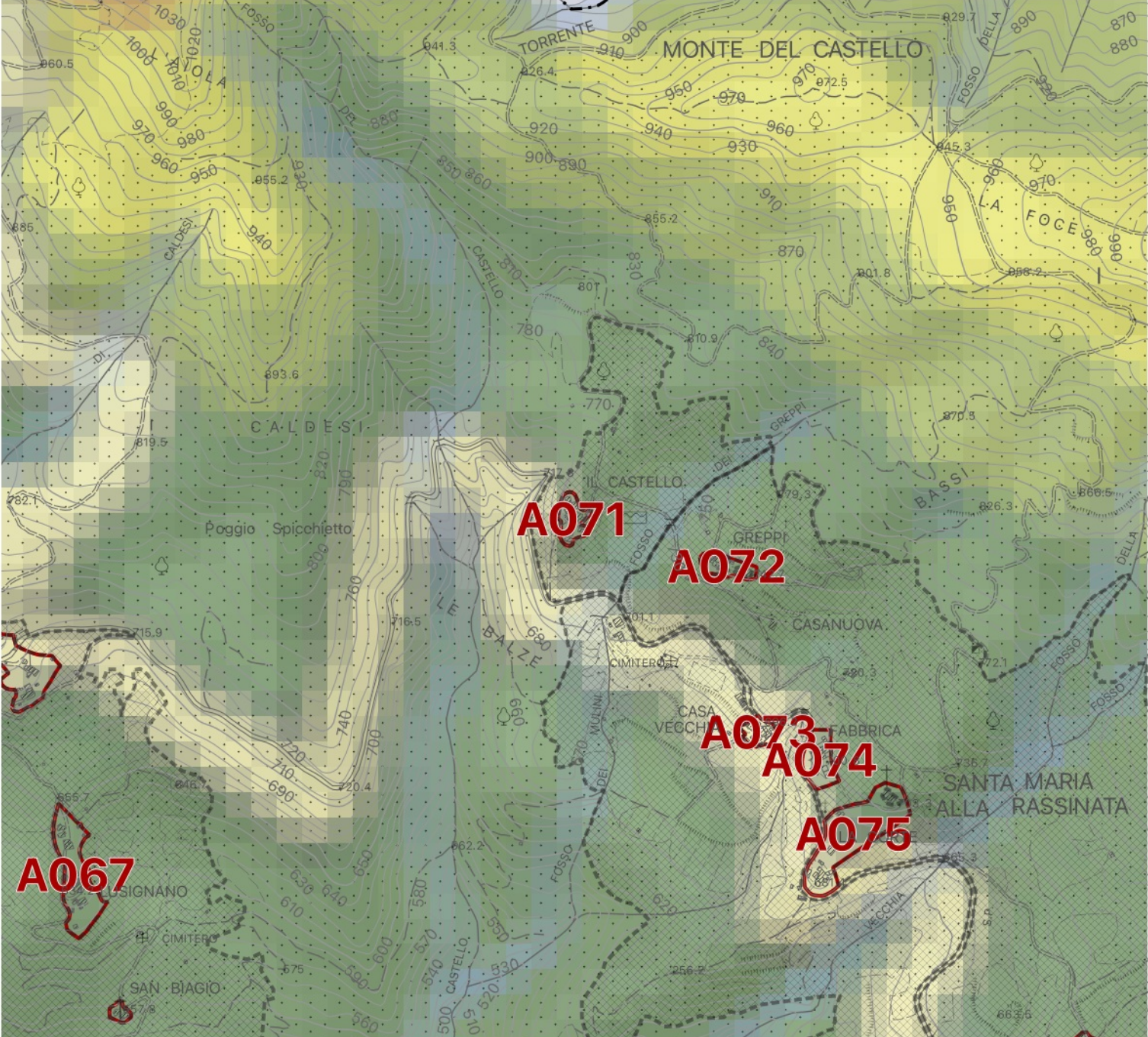

**Identificativo Scheda:
A072**

**Tipo:
Centri antichi ed aggregati**



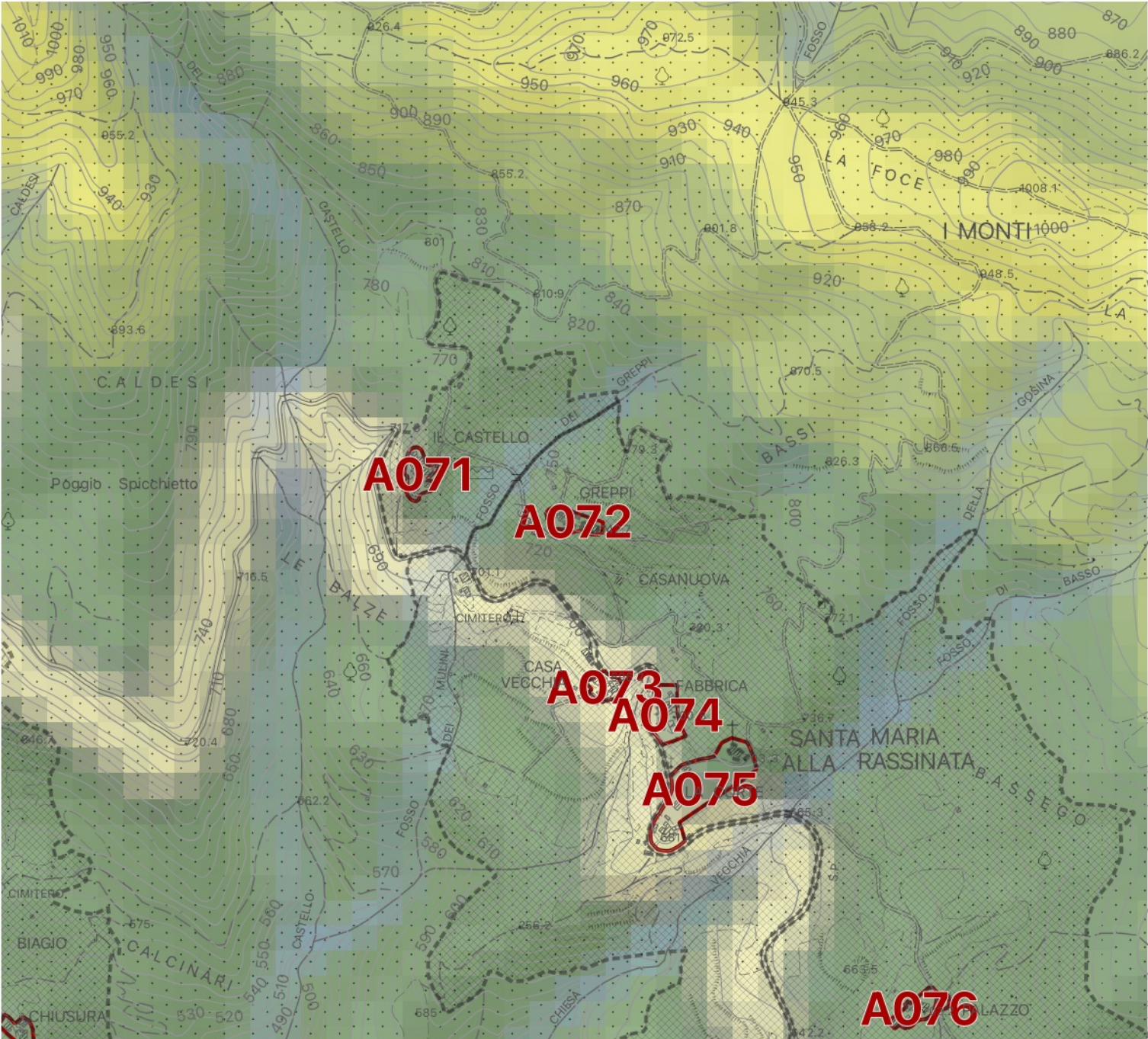

classe	indicatore linguistico di valutazione
classe 1	ruolo molto basso
classe 2	ruolo basso
classe 3	ruolo medio
classe 4	ruolo alto
classe 5	ruolo molto alto



- Ambiti di pertinenza e salvaguardia
- Patrimonio storico urbano ed extraurbano
- Centri antichi ed aggregati (art. 24 NTA del PO)
- Nuclei rurali (artt. 24, 57 NTA del PO)



**Identificativo Scheda:
A073**

**Tipo:
Centri antichi ed aggregati**

classe	indicatore linguistico di valutazione
	classe 1 ruolo molto basso
	classe 2 ruolo basso
	classe 3 ruolo medio
	classe 4 ruolo alto
	classe 5 ruolo molto alto

-  Ambiti di pertinenza e salvaguardia
- Patrimonio storico urbano ed extraurbano
-  Centri antichi ed aggregati (art. 24 NTA del PO)
-  Nuclei rurali (artt. 24, 57 NTA del PO)

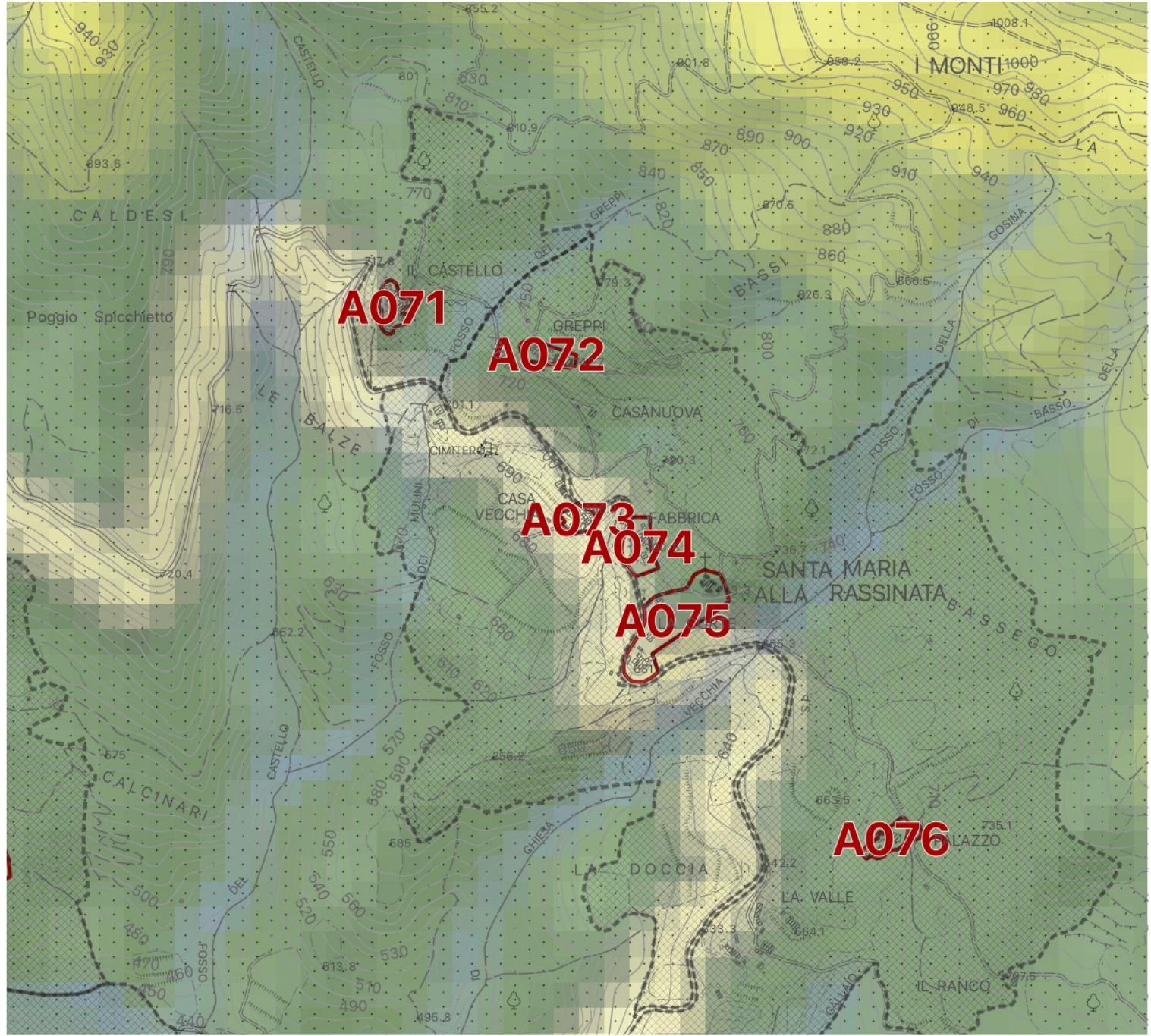

**Identificativo Scheda:
A074**

**Tipo:
Centri antichi ed aggregati**



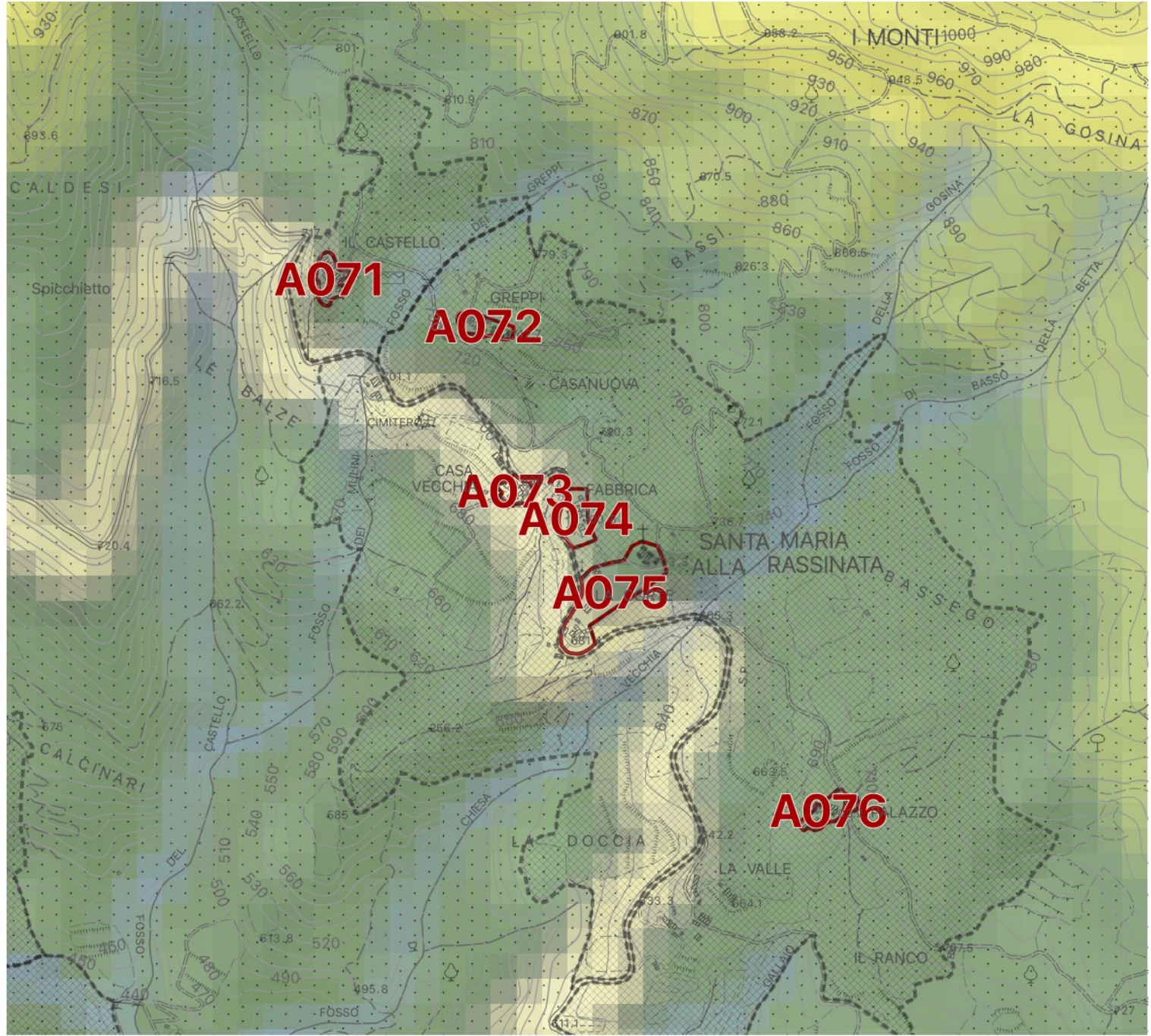

classe	indicatore linguistico di valutazione
classe 1	ruolo molto basso
classe 2	ruolo basso
classe 3	ruolo medio
classe 4	ruolo alto
classe 5	ruolo molto alto



- Ambiti di pertinenza e salvaguardia
- Patrimonio storico urbano ed extraurbano
- Centri antichi ed aggregati (art. 24 NTA del PO)
- Nuclei rurali (artt. 24, 57 NTA del PO)



**Identificativo Scheda:
A075**

**Tipo:
Centri antichi ed aggregati**



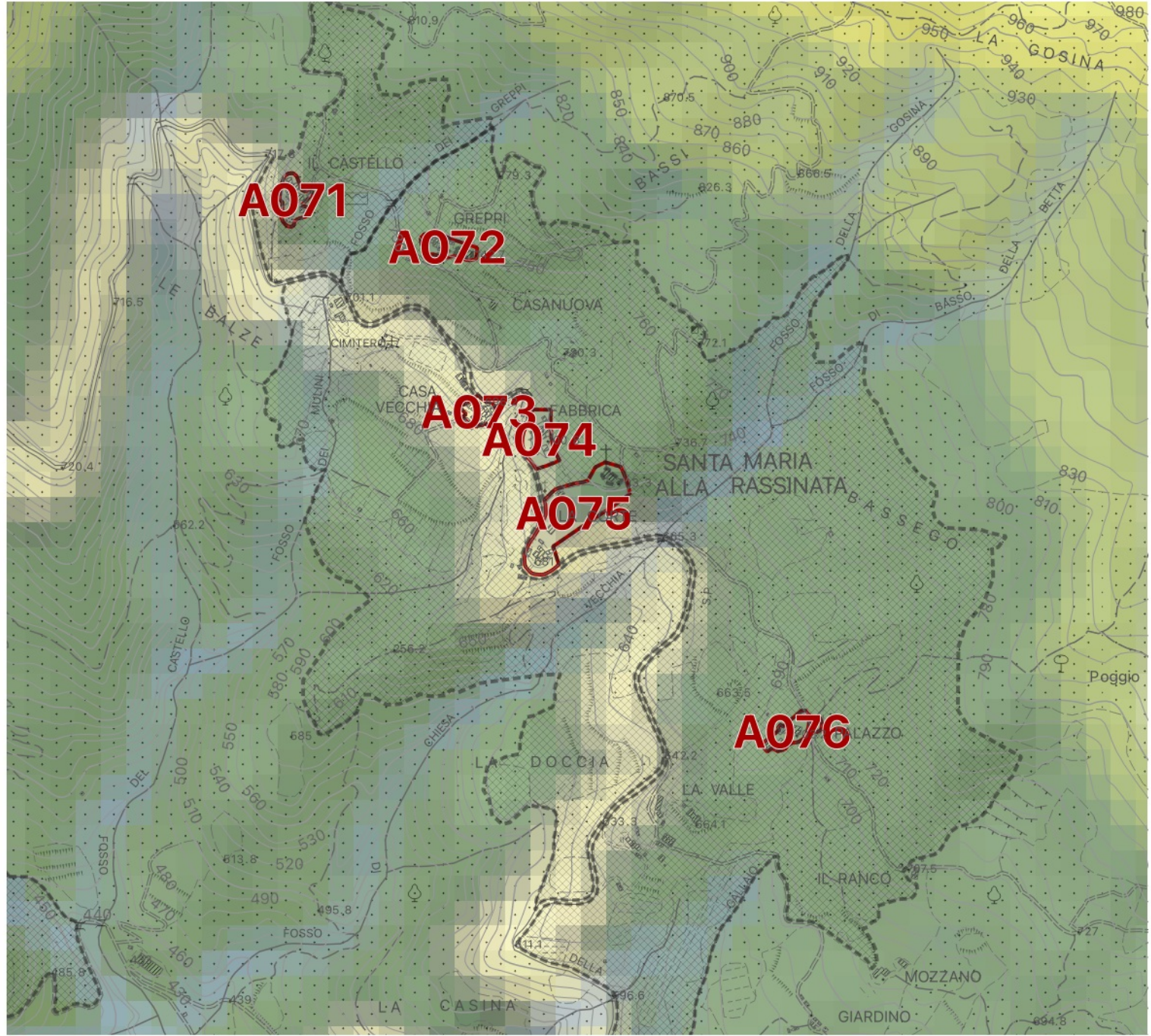

classe	indicatore linguistico di valutazione
	classe 1 ruolo molto basso
	classe 2 ruolo basso
	classe 3 ruolo medio
	classe 4 ruolo alto
	classe 5 ruolo molto alto



-  Ambiti di pertinenza e salvaguardia
- Patrimonio storico urbano ed extraurbano
-  Centri antichi ed aggregati (art. 24 NTA del PO)
-  Nuclei rurali (artt. 24, 57 NTA del PO)



**Identificativo Scheda:
A076**

**Tipo:
Centri antichi ed aggregati**

classe	indicatore linguistico di valutazione
	classe 1 ruolo molto basso
	classe 2 ruolo basso
	classe 3 ruolo medio
	classe 4 ruolo alto
	classe 5 ruolo molto alto

-  Ambiti di pertinenza e salvaguardia
- Patrimonio storico urbano ed extraurbano**
-  Centri antichi ed aggregati (art. 24 NTA del PO)
-  Nuclei rurali (artt. 24, 57 NTA del PO)

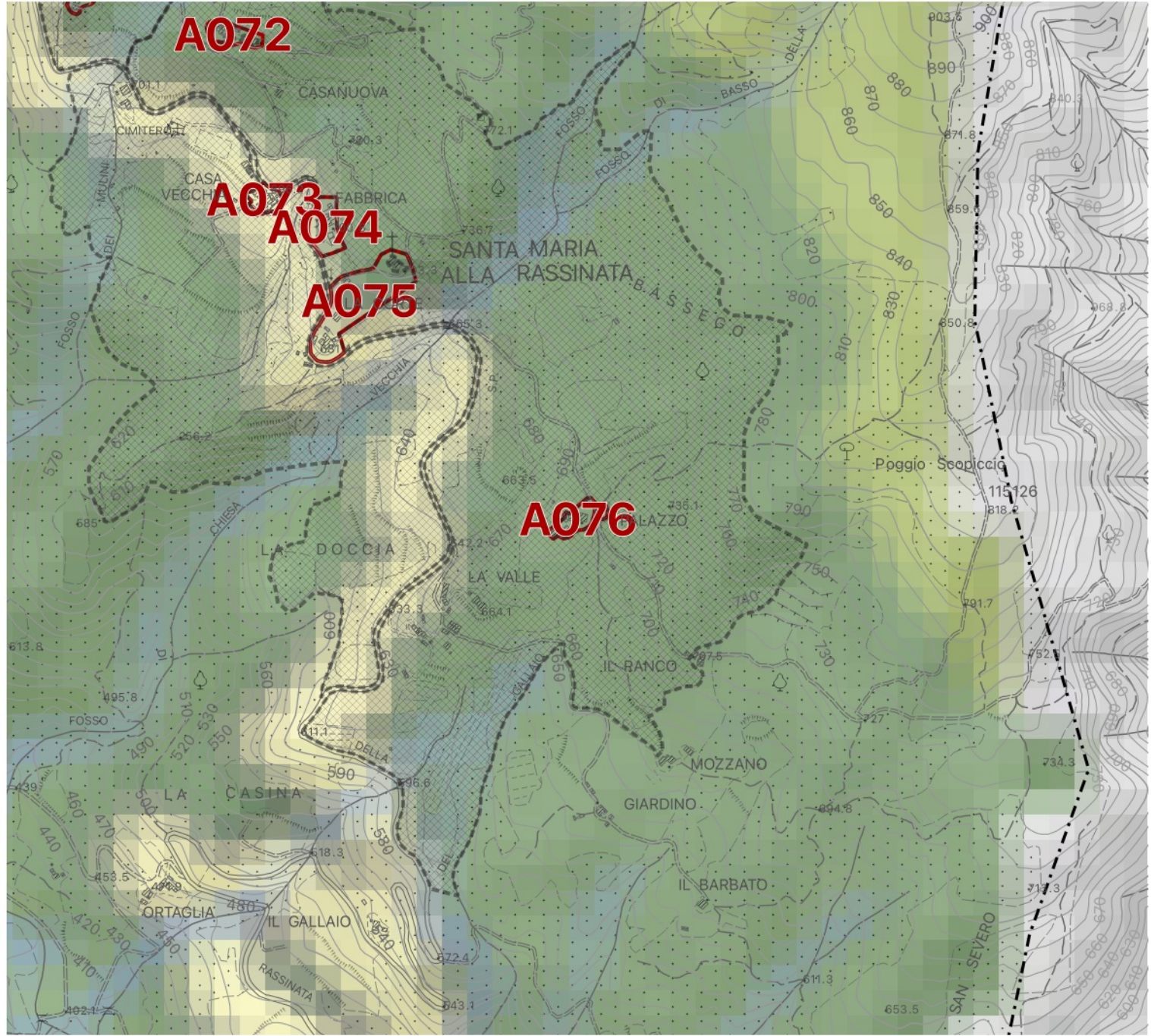

**Identificativo Scheda:
A077**

**Tipo:
Centri antichi ed aggregati**

classe	indicatore linguistico di valutazione
classe 1	ruolo molto basso
classe 2	ruolo basso
classe 3	ruolo medio
classe 4	ruolo alto
classe 5	ruolo molto alto

- Ambiti di pertinenza e salvaguardia
- Patrimonio storico urbano ed extraurbano
- Centri antichi ed aggregati (art. 24 NTA del PO)
- Nuclei rurali (artt. 24, 57 NTA del PO)

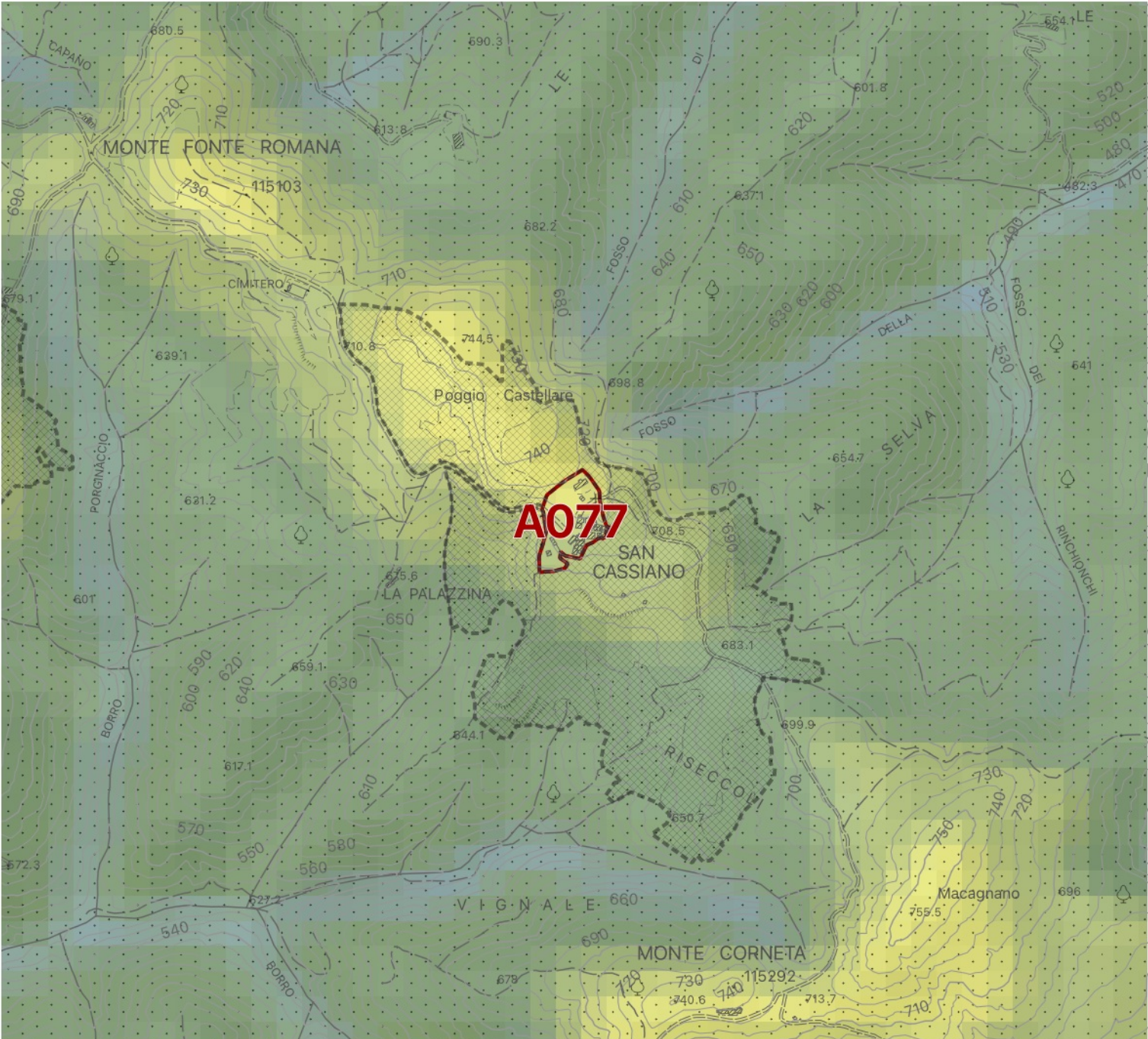

**Identificativo Scheda:
A078**

**Tipo:
Centri antichi ed aggregati**

classe	indicatore linguistico di valutazione
classe 1	ruolo molto basso
classe 2	ruolo basso
classe 3	ruolo medio
classe 4	ruolo alto
classe 5	ruolo molto alto

- Ambiti di pertinenza e salvaguardia
- Patrimonio storico urbano ed extraurbano
- Centri antichi ed aggregati (art. 24 NTA del PO)
- Nuclei rurali (artt. 24, 57 NTA del PO)

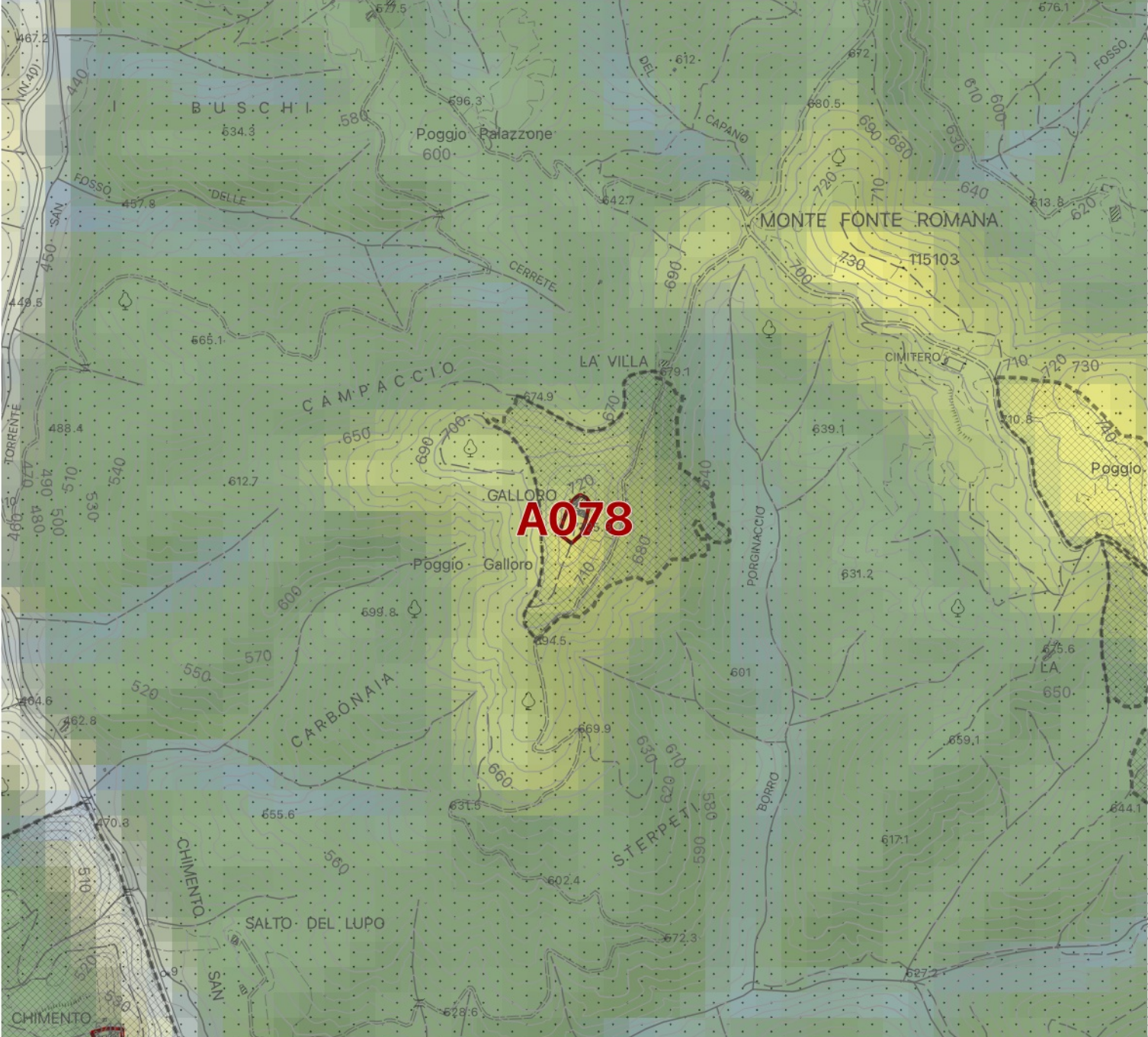

**Identificativo Scheda:
A079**

**Tipo:
Centri antichi ed aggregati**

classe	indicatore linguistico di valutazione
classe 1	ruolo molto basso
classe 2	ruolo basso
classe 3	ruolo medio
classe 4	ruolo alto
classe 5	ruolo molto alto

- Ambiti di pertinenza e salvaguardia
- Patrimonio storico urbano ed extraurbano
- Centri antichi ed aggregati (art. 24 NTA del PO)
- Nuclei rurali (artt. 24, 57 NTA del PO)

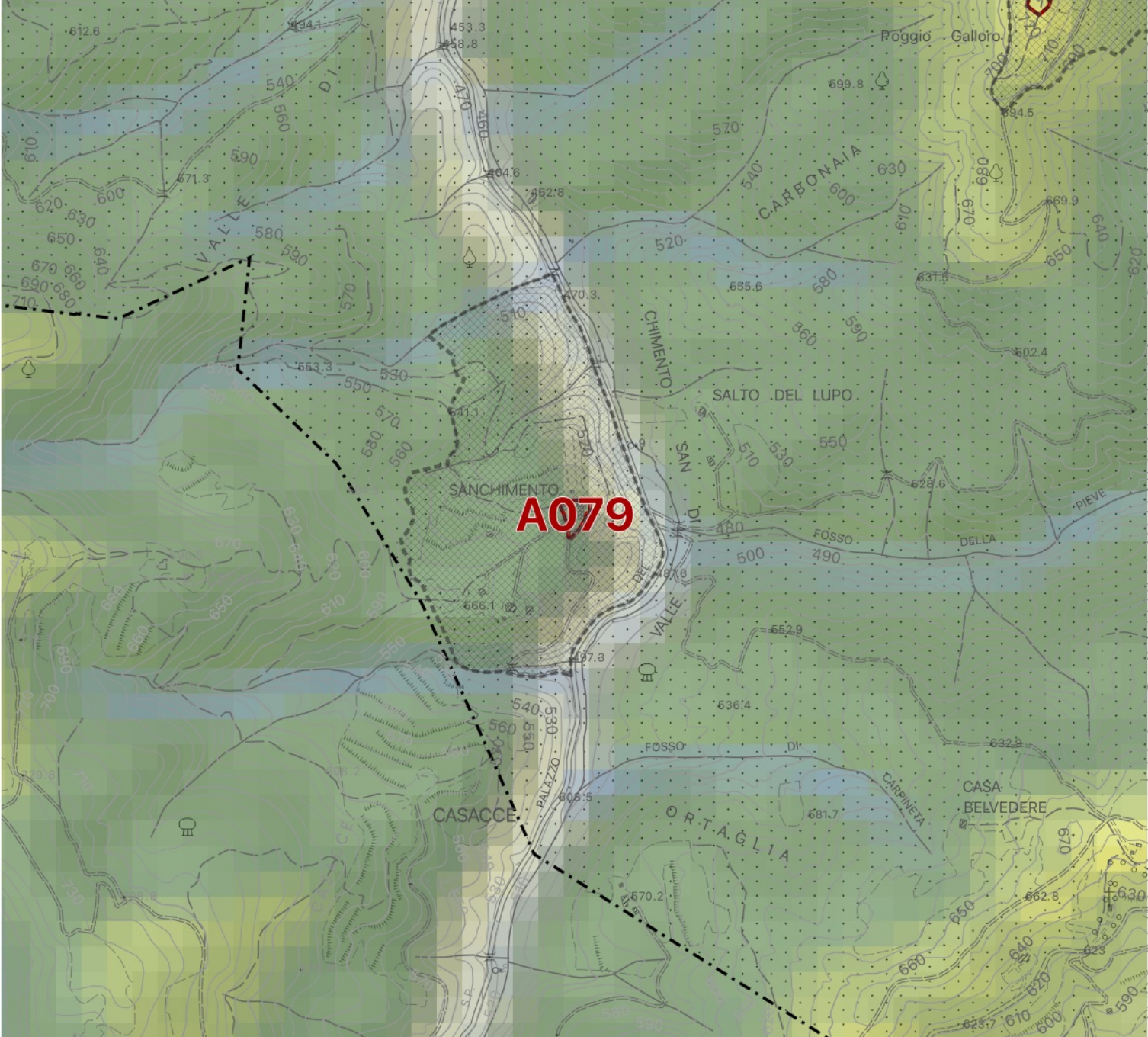

**Identificativo Scheda:
A080**

**Tipo:
Centri antichi ed aggregati**

classe	indicatore linguistico di valutazione
classe 1	ruolo molto basso
classe 2	ruolo basso
classe 3	ruolo medio
classe 4	ruolo alto
classe 5	ruolo molto alto

- Ambiti di pertinenza e salvaguardia
- Patrimonio storico urbano ed extraurbano
- Centri antichi ed aggregati (art. 24 NTA del PO)
- Nuclei rurali (artt. 24, 57 NTA del PO)

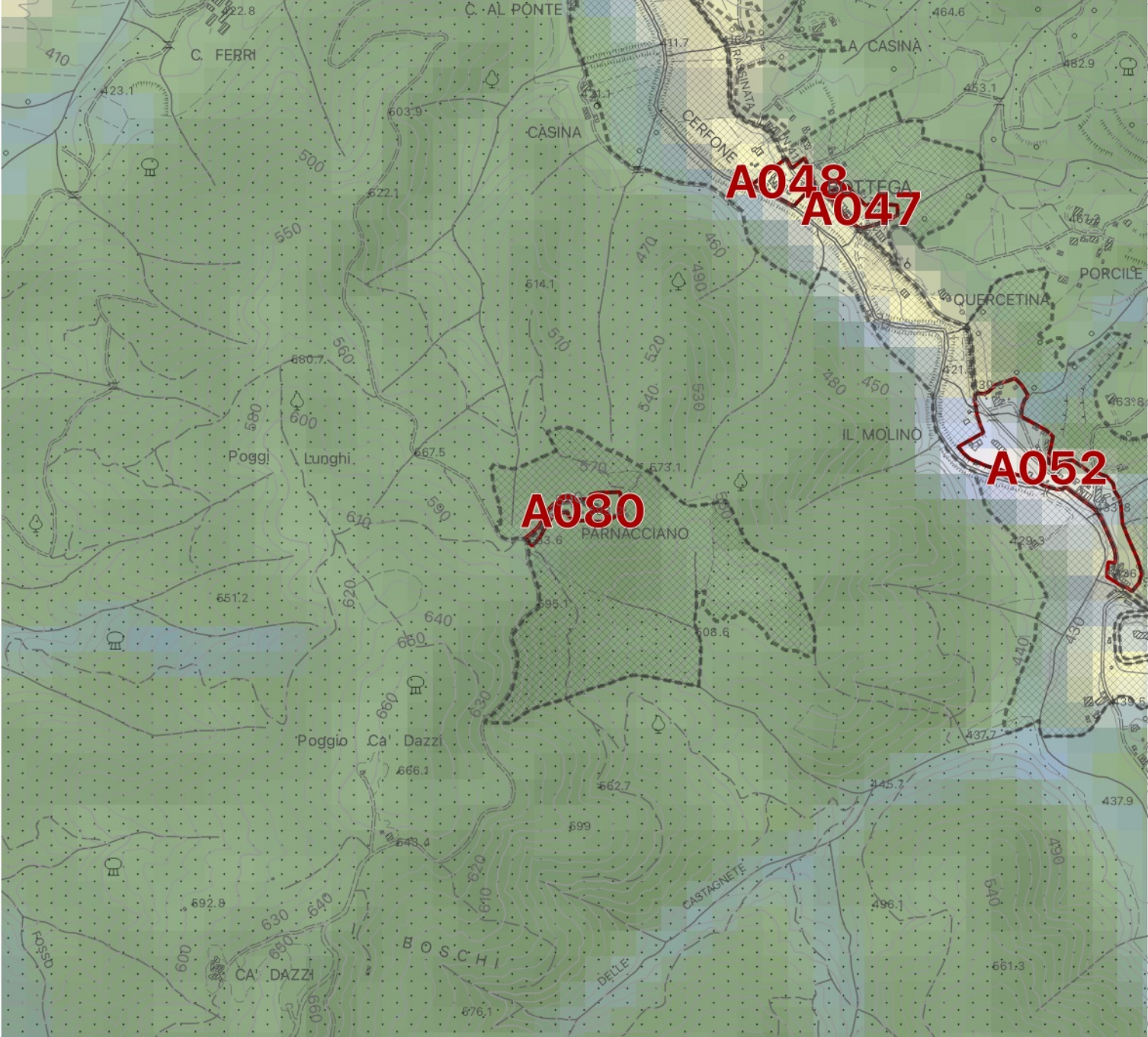

**Identificativo Scheda:
A081**

**Tipo:
Centri antichi ed aggregati**



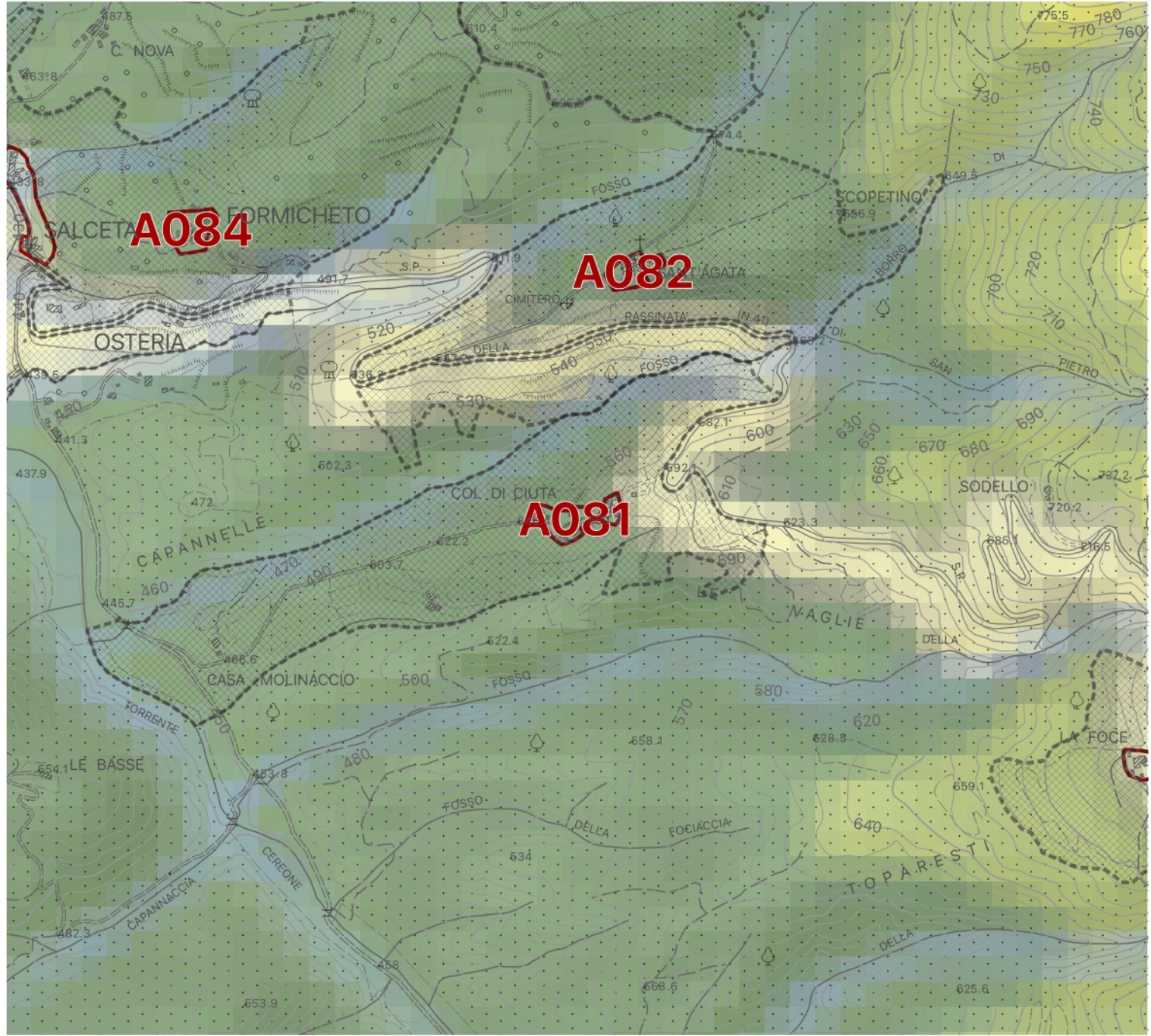

classe	indicatore linguistico di valutazione
classe 1	ruolo molto basso
classe 2	ruolo basso
classe 3	ruolo medio
classe 4	ruolo alto
classe 5	ruolo molto alto



- Ambiti di pertinenza e salvaguardia
- Patrimonio storico urbano ed extraurbano
- Centri antichi ed aggregati (art. 24 NTA del PO)
- Nuclei rurali (artt. 24, 57 NTA del PO)



**Identificativo Scheda:
A082**

**Tipo:
Centri antichi ed aggregati**

classe	indicatore linguistico di valutazione
	classe 1 ruolo molto basso
	classe 2 ruolo basso
	classe 3 ruolo medio
	classe 4 ruolo alto
	classe 5 ruolo molto alto

-  Ambiti di pertinenza e salvaguardia
- Patrimonio storico urbano ed extraurbano
-  Centri antichi ed aggregati (art. 24 NTA del PO)
-  Nuclei rurali (artt. 24, 57 NTA del PO)

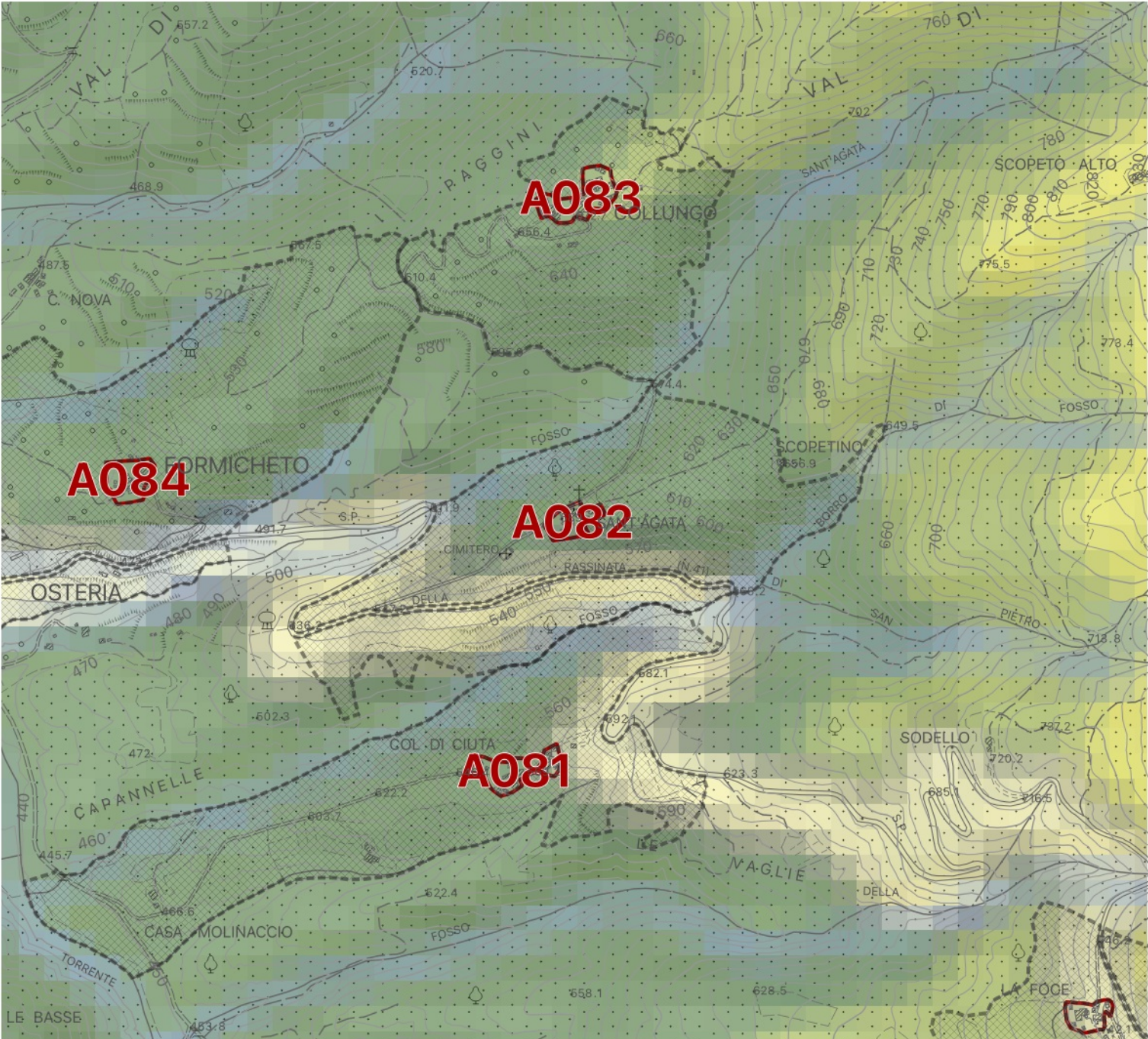

**Identificativo Scheda:
A083**

**Tipo:
Centri antichi ed aggregati**

classe	indicatore linguistico di valutazione
classe 1	ruolo molto basso
classe 2	ruolo basso
classe 3	ruolo medio
classe 4	ruolo alto
classe 5	ruolo molto alto

- Ambiti di pertinenza e salvaguardia
- Patrimonio storico urbano ed extraurbano
- Centri antichi ed aggregati (art. 24 NTA del PO)
- Nuclei rurali (artt. 24, 57 NTA del PO)

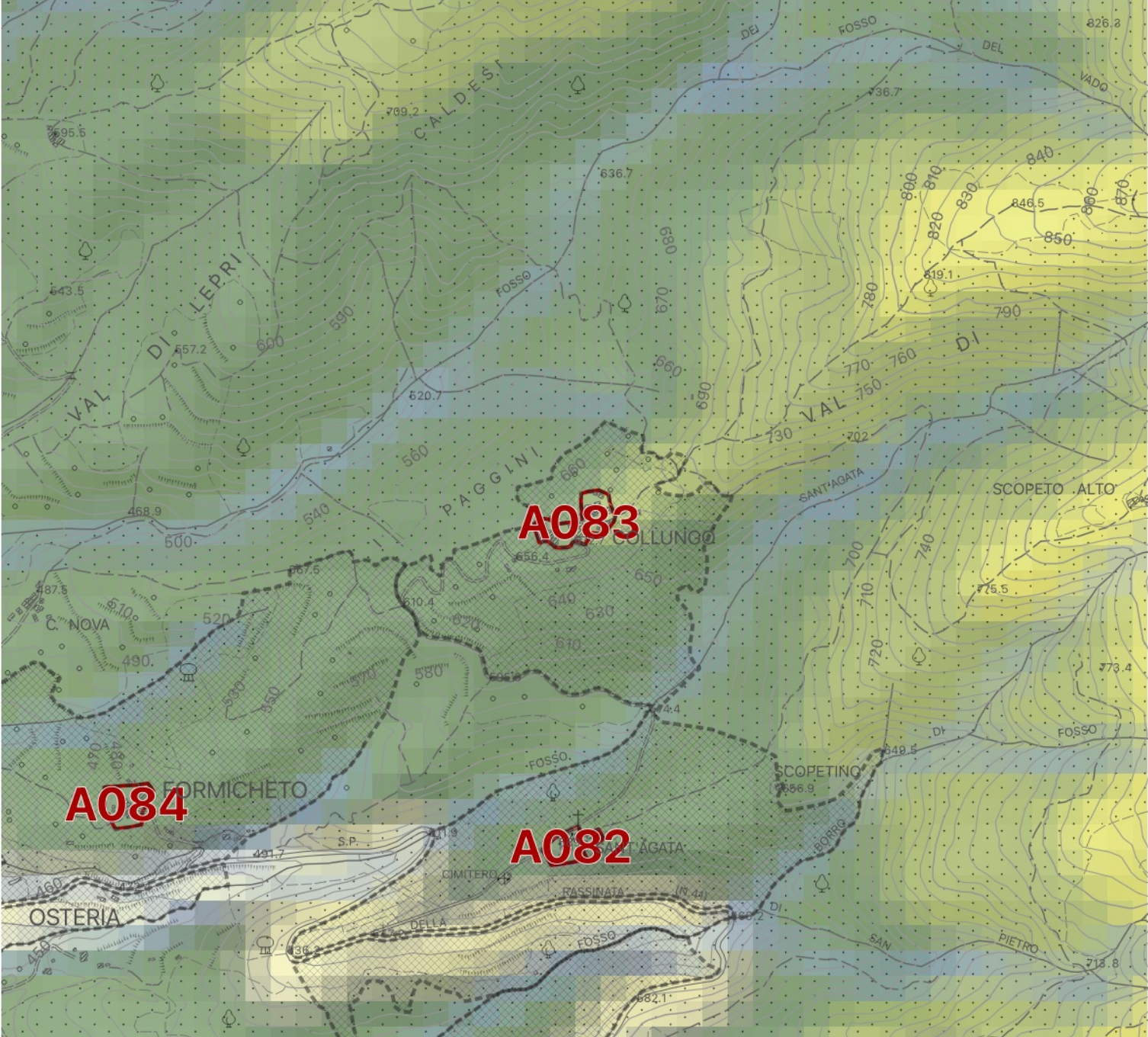

**Identificativo Scheda:
A084**

**Tipo:
Centri antichi ed aggregati**

classe	indicatore linguistico di valutazione
classe 1	ruolo molto basso
classe 2	ruolo basso
classe 3	ruolo medio
classe 4	ruolo alto
classe 5	ruolo molto alto

- Ambiti di pertinenza e salvaguardia
- Patrimonio storico urbano ed extraurbano
- Centri antichi ed aggregati (art. 24 NTA del PO)
- Nuclei rurali (artt. 24, 57 NTA del PO)

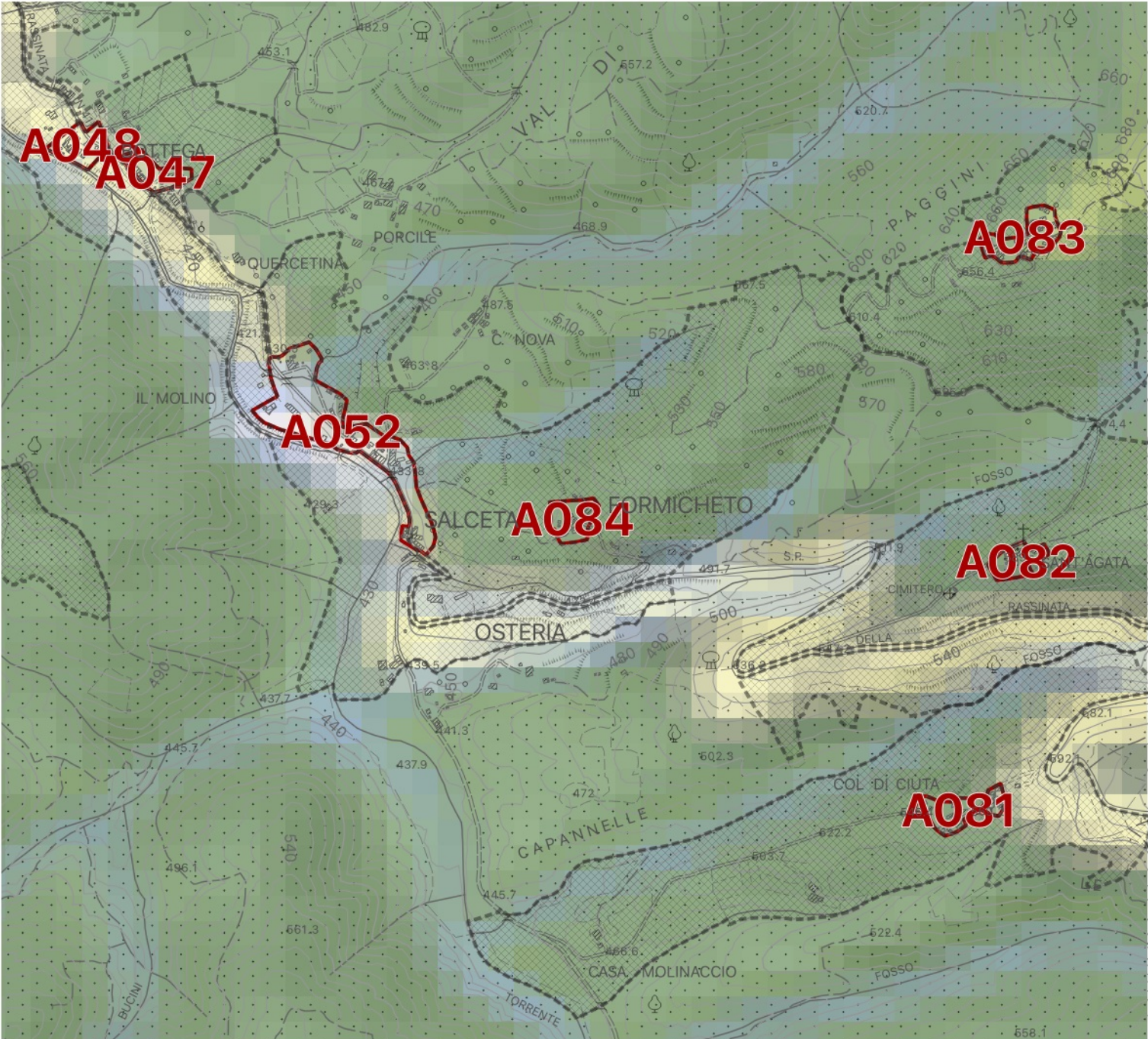

Identificativo Scheda: A085

Tipo: Nuclei rurali

classe	indicatore linguistico di valutazione
classe 1	ruolo molto basso
classe 2	ruolo basso
classe 3	ruolo medio
classe 4	ruolo alto
classe 5	ruolo molto alto

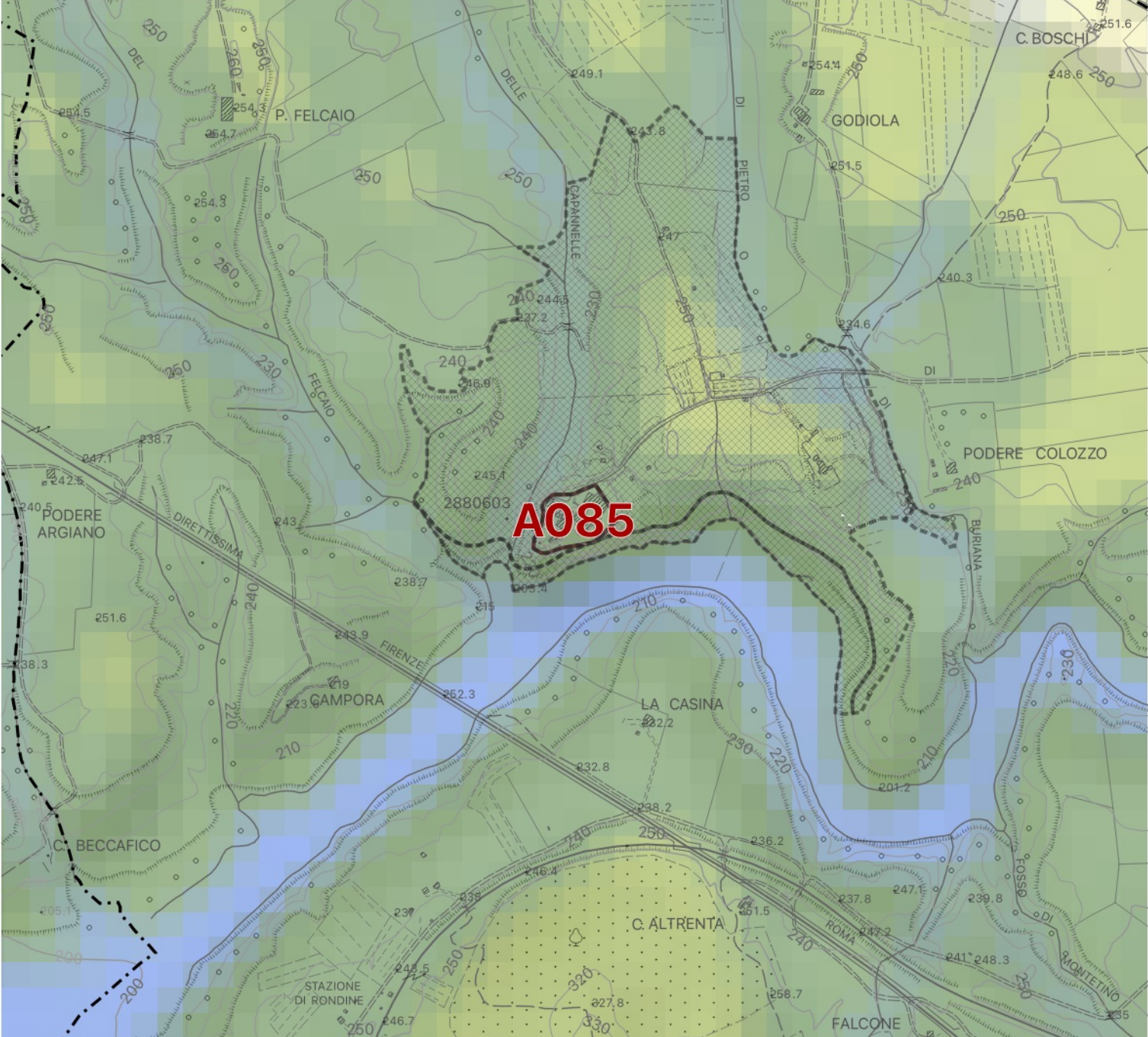

- Ambiti di pertinenza e salvaguardia
- Patrimonio storico urbano ed extraurbano
- Centri antichi ed aggregati (art. 24 NTA del PO)
- Nuclei rurali (artt. 24, 57 NTA del PO)



**Identificativo Scheda:
A087**

**Tipo:
Nuclei rurali**

classe	indicatore linguistico di valutazione
	classe 1 ruolo molto basso
	classe 2 ruolo basso
	classe 3 ruolo medio
	classe 4 ruolo alto
	classe 5 ruolo molto alto

-  Ambiti di pertinenza e salvaguardia
- Patrimonio storico urbano ed extraurbano
-  Centri antichi ed aggregati (art. 24 NTA del PO)
-  Nuclei rurali (artt. 24, 57 NTA del PO)

