



COMUNE DI AREZZO

Assessorato Urbanistica

Servizio Pianificazione Urbanistica e Governo del Territorio

Piano Strutturale

2019



PS
PS

C Statuto del Territorio

C7 Patrimonio storico-testimoniale urbano ed extraurbano

Sindaco
Alessandro Ghinelli

Assessore all'Urbanistica
Marco Sacchetti

Responsabile del Procedimento
Ing. Alessandro Farnè

RTI Raggruppamento Temporaneo di Professionisti

Studio D:RH Architetti associati

Arch. Sergio Dinale

Criteria srl

Arch. Paolo Falqui

Arch. Luca Di Figlia

Urb. Matteo Scamporrino

Avv. Agostino Zanelli Quarantini

C7.2a

Centri antichi e gli aggregati - Schede di rilievo - 001-020

Comune di Arezzo

| Centri antichi ed aggregati | | | | VOLUME RILIEVO |
|-----------------------------|----|-----------------------------------|---------------------|----------------|
| A001 | 28 | OLMO | Olmo A001 | I |
| A002 | 30 | RIGUTINO | Valtrona A002 | I |
| A003 | 03 | QUARATA | Petrognano A003 | I |
| A004 | 15 | STAGGIANO | Santa Fiora A004 | I |
| A005 | 06 | SAN FABIANO_COGNAIA_STOPPE D'ARCA | Gello Antria A005 | I |
| A006 | 03 | QUARATA | Montione A006 | I |
| A007 | 06 | SAN FABIANO_COGNAIA_STOPPE D'ARCA | San Polo A007 | I |
| A008 | 06 | SAN FABIANO_COGNAIA_STOPPE D'ARCA | Molinelli A008 | I |
| A009 | 06 | SAN FABIANO_COGNAIA_STOPPE D'ARCA | Misciano A009 | I |
| A010 | 06 | SAN FABIANO_COGNAIA_STOPPE D'ARCA | Peneto A010 | I |
| A011 | 06 | SAN FABIANO_COGNAIA_STOPPE D'ARCA | San Firenze A011 | I |
| A012 | 15 | STAGGIANO | Stoppe D'Arca A012 | I |
| A013 | 32 | POTI | San Severo A013 | I |
| A014 | 32 | POTI | Argentino A014 | I |
| A015 | 03 | QUARATA | Montione A015 | I |
| A016 | 17 | BATTIFOLLE | Battifolle A016 | I |
| A017 | 17 | BATTIFOLLE | Battifolle A017 | I |
| A018 | 33 | PALAZZO DEL PERO | Usciano A018 | I |
| A019 | 25 | AGAZZI | Case Bagnaia A019 | I |
| A020 | 25 | AGAZZI | Case Bagnaia A020 | I |
| A021 | 26 | SANTA FIRMINA | Villalba A021 | II |
| A022 | 26 | SANTA FIRMINA | San Marco A022 | II |
| A023 | 31 | LIGNANO | Gello A023 | II |
| A024 | 26 | SANTA FIRMINA | Monastero A024 | II |
| A025 | 28 | OLMO | Caselle A025 | II |
| A026 | 28 | OLMO | Saccione A026 | II |
| A027 | 28 | OLMO | Gragnone A027 | II |
| A028 | 31 | LIGNANO | Cellaio A028 | II |
| A029 | 31 | LIGNANO | Bossi A029 | II |
| A030 | 31 | LIGNANO | Querceto A030 | II |
| A031 | 31 | LIGNANO | Calbi A031 | II |
| A032 | 33 | PALAZZO DEL PERO | San Donnino A032 | II |
| A033 | 28 | OLMO | Montefortino A033 | II |
| A034 | 28 | OLMO | Sorigliano A034 | II |
| A035 | 28 | OLMO | Fondaccio A035 | II |
| A036 | 28 | OLMO | Pieve a Quarto A036 | II |
| A037 | 33 | PALAZZO DEL PERO | Donatiella A037 | II |

Centri antichi ed aggregati

Comune di Arezzo

| Centri antichi ed aggregati | | | | VOLUME RILIEVO |
|-----------------------------|----|------------------|--------------------------|----------------|
| A038 | 28 | OLMO | Fontiano A038 | II |
| A039 | 29 | POLICIANO | Pigli A039 | II |
| A040 | 29 | POLICIANO | Sant'Andrea a Pigli A040 | II |
| A041 | 29 | POLICIANO | Policiano A041 | II |
| A042 | 30 | RIGUTINO | Pieve di Rigutino A042 | III |
| A043 | 30 | RIGUTINO | Campo di Fiore A043 | III |
| A044 | 30 | RIGUTINO | Ottavo Vecchio A044 | III |
| A045 | 33 | PALAZZO DEL PERO | Campi A045 | III |
| A046 | 30 | RIGUTINO | Ottavo A046 | III |
| A047 | 33 | PALAZZO DEL PERO | Bottega A047 | III |
| A048 | 33 | PALAZZO DEL PERO | Bottega A048 | III |
| A049 | 30 | RIGUTINO | I Rossi A049 | III |
| A050 | 27 | FRASSINETO | Poggio Rosso A050 | III |
| A051 | 27 | FRASSINETO | Ranco di Frassineto A051 | III |
| A052 | 33 | PALAZZO DEL PERO | Salceta A052 | III |
| A053 | 27 | FRASSINETO | Poggio Rancoli A053 | III |
| A054 | 27 | FRASSINETO | Poggio Ciliegio A054 | III |
| A055 | 27 | FRASSINETO | Poggio Ciliegio A055 | III |
| A056 | 27 | FRASSINETO | Poggio Ciliegio A056 | III |
| A057 | 32 | POTI | Albiano A057 | III |
| A058 | 32 | POTI | Ranco A058 | III |
| A059 | 32 | POTI | Rancaccio A059 | III |
| A060 | 32 | POTI | Colle A060 | III |
| A061 | 32 | POTI | Le Terrine A061 | III |
| A062 | 32 | POTI | Bivignano A062 | IV |
| A063 | 32 | POTI | La Foce A063 | IV |
| A064 | 32 | POTI | Il Giogo A064 | IV |
| A065 | 33 | PALAZZO DEL PERO | Castellonchio A065 | IV |
| A066 | 32 | POTI | Rancioni A066 | IV |
| A067 | 32 | POTI | Lusignano A067 | IV |
| A068 | 32 | POTI | San Biagio A068 | IV |
| A069 | 32 | POTI | Chiusura A069 | IV |
| A070 | 32 | POTI | Digliolo A070 | IV |
| A071 | 32 | POTI | Il Castello A071 | IV |
| A072 | 32 | POTI | Greppi A072 | IV |
| A073 | 32 | POTI | Casa Vecchia A073 | IV |
| A074 | 32 | POTI | Fabbrica A074 | IV |

Centri antichi ed aggregati

Comune di Arezzo

| Centri antichi ed aggregati | | | | VOLUME RILIEVO |
|-----------------------------|----|------------------|---------------------------------|-------------------|
| A075 | 32 | POTI | Santa Maria alla Rassinata A075 | IV |
| A076 | 32 | POTI | Palazzo A076 | IV |
| A077 | 32 | POTI | San Cassiano A077 | IV |
| A078 | 32 | POTI | Galloro A078 | IV |
| A079 | 32 | POTI | San Chimento A079 | IV |
| A080 | 32 | POTI | Parnacciano A080 | IV |
| A081 | 33 | PALAZZO DEL PERO | Col di Ciuta A081 | IV |
| A082 | 33 | PALAZZO DEL PERO | Sant'Agata A082 | IV |
| A083 | 32 | POTI | Collungo A083 | IV |
| A084 | 33 | PALAZZO DEL PERO | Formicheto A084 | IV |

Comune di Arezzo

Centri antichi ed aggregati

SCHEDA DI RILIEVO: A001

OLMO A001

FRAZIONE OLMO

UTOE 28 OLMO

05 CIRCOSCRIZIONE RIGUTINO

RILIEVO 18/05/2005

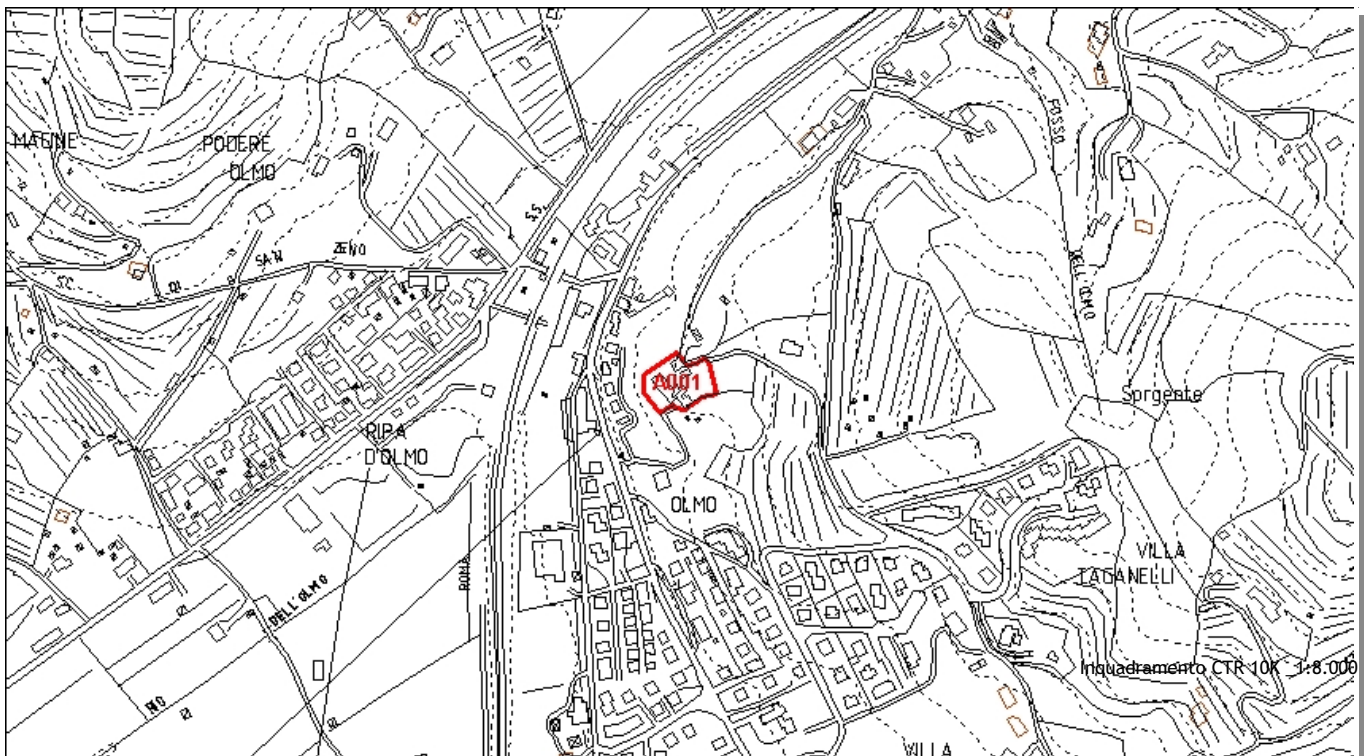

A001

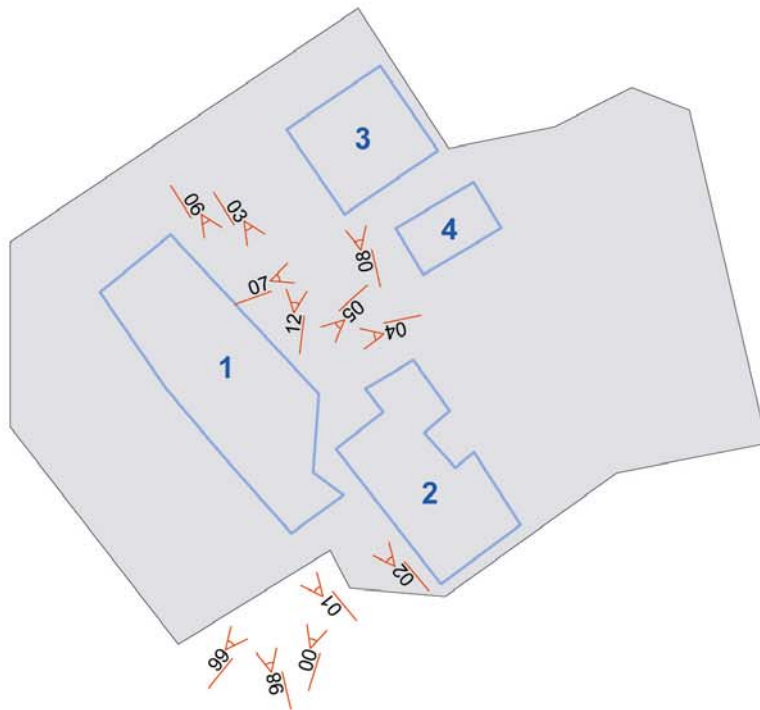

Comune di Arezzo

Centri antichi ed aggregati: scheda di rilievo

Olmo A001

Edificio n: 1

| | |
|----------------------|---|
| TIPOLOGIA: | EDIFICIO RESIDENZIALE |
| EPOCA_COSTRUZIONE: | EDIFICIO ANTICO |
| DESCRIZIONE: | N. 3 PIANI |
| STATO_CONSERVAZIONE: | EDIFICIO ABITATO_MEDIO STATO CONSERVAZIONE |
| PERTINENZA: | |
| CLASSE: | NON DI ANTICA FORMAZIONE E TIPOLOGIA NON IDENTIFICABILE |

OLMO A001 E. 1 F. 0



OLMO A001 E. 1 F. 1



OLMO A001 E. 1 F. 2



OLMO A001 E. 1 F. 4



OLMO A001 E. 1 F. 5



OLMO A001 E. 1 F. 98



Olmo A001

OLMO A001

E. 1 F. 99



Comune di Arezzo

Centri antichi ed aggregati: scheda di rilievo

Olmo A001

Edificio n: 2

| | |
|----------------------|---|
| TIPOLOGIA: | EDIFICIO RESIDENZIALE |
| EPOCA_COSTRUZIONE: | EDIFICIO ANTICO |
| DESCRIZIONE: | N. 2 PIANI |
| STATO_CONSERVAZIONE: | EDIFICIO ABITATO_MEDIO STATO CONSERVAZIONE |
| PERTINENZA: | |
| CLASSE: | EDILIZIA RURALE CON ALTERAZIONI_MODIFICHE_MA TIPOLOGIA IDENTIFICABILE |



Comune di Arezzo

Centri antichi ed aggregati: scheda di rilievo

Olmo A001

Edificio n: 3

| | |
|----------------------|---|
| TIPOLOGIA: | EDIFICIO RESIDENZIALE |
| EPOCA_COSTRUZIONE: | EDIFICIO MODERNO |
| DESCRIZIONE: | N. 1 PIANO |
| STATO_CONSERVAZIONE: | EDIFICIO ABITATO_MEDIO STATO CONSERVAZIONE |
| PERTINENZA: | |
| CLASSE: | NON DI ANTICA FORMAZIONE E TIPOLOGIA NON IDENTIFICABILE |

OLMO A001 E. 3 F. 8



OLMO A001 E. 3 F. 12



Comune di Arezzo

Centri antichi ed aggregati: scheda di rilievo

Olmo A001

Edificio n: 4

| | |
|----------------------|---|
| TIPOLOGIA: | EDIFICIO RESIDENZIALE |
| EPOCA_COSTRUZIONE: | EDIFICIO ANTICO |
| DESCRIZIONE: | N. 2 PIANI |
| STATO_CONSERVAZIONE: | EDIFICIO ABITATO_MEDIO STATO CONSERVAZIONE |
| PERTINENZA: | |
| CLASSE: | EDILIZIA RURALE CON ALTERAZIONI_MODIFICHE_MA TIPOLOGIA IDENTIFICABILE |

OLMO A001

E. 4 F. 7



Comune di Arezzo

Centri antichi ed aggregati

SCHEDA DI RILIEVO: A002

VALTRONA A002

| | | |
|----------|-------------------------|----------|
| FRAZIONE | VITIANO | |
| UTOE | 30 | RIGUTINO |
| 05 | CIRCOSCRIZIONE RIGUTINO | |

| | | |
|---------|------------|--|
| RILIEVO | 28/05/2008 | |
|---------|------------|--|

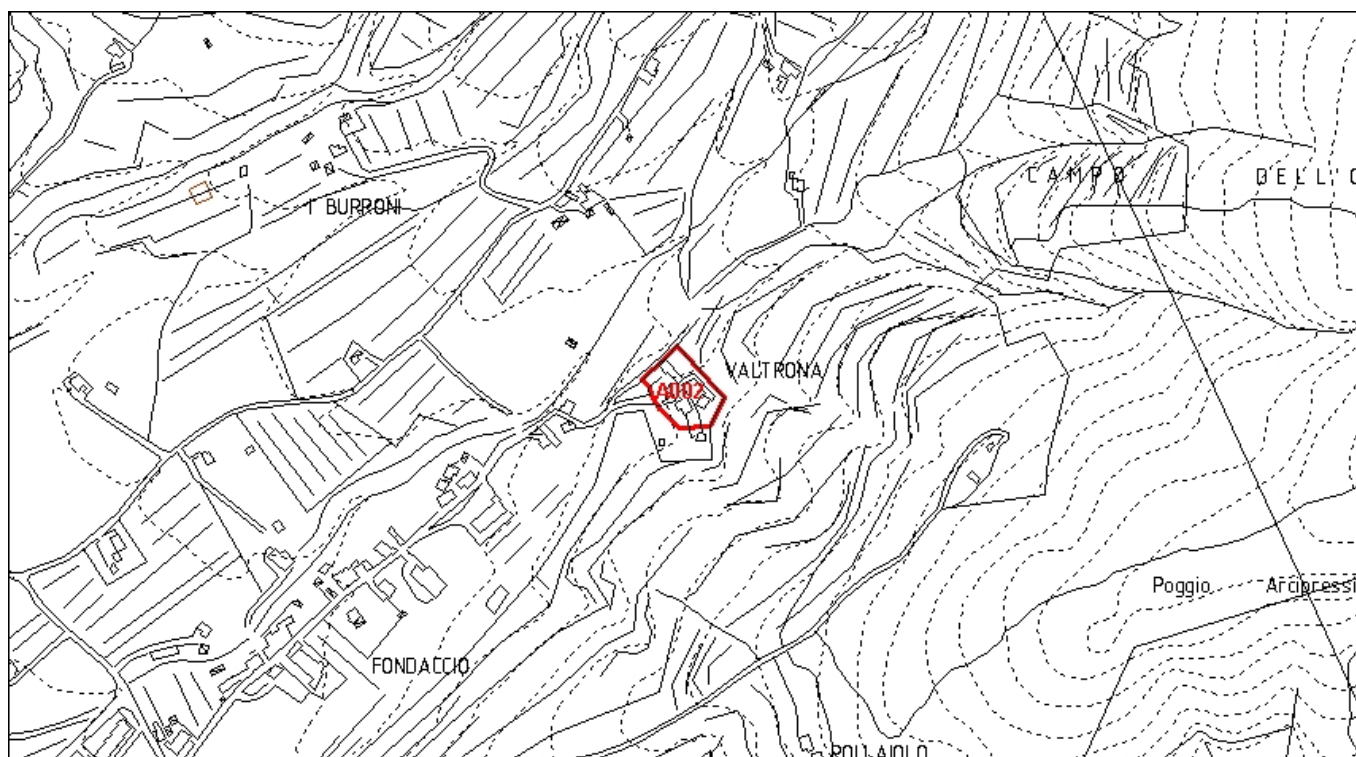

Inquadramento CTR 10K_1:8.000

A002

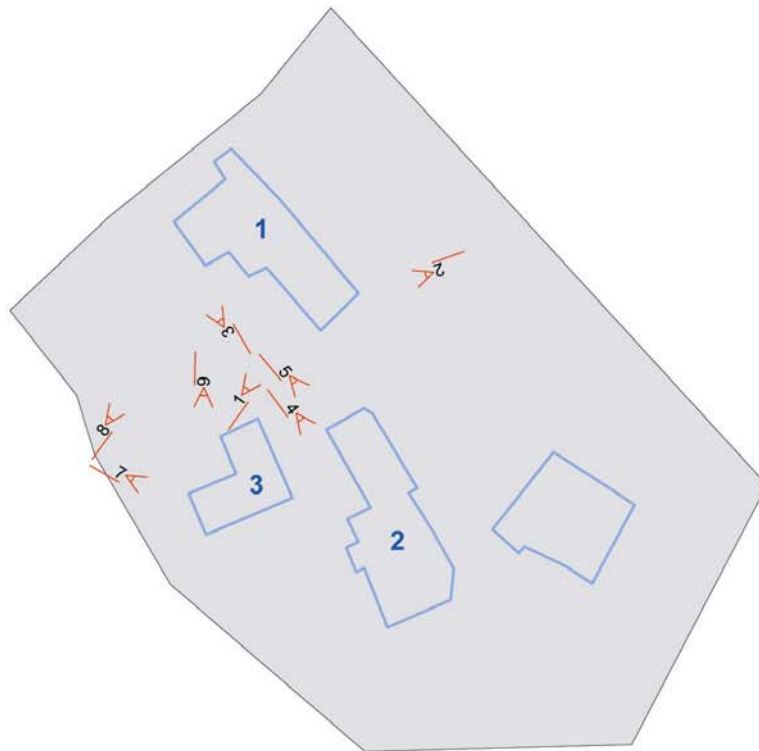

Comune di Arezzo

Centri antichi ed aggregati: scheda di rilievo

Valtrona A002

Edificio n: 1

| | |
|----------------------|---|
| TIPOLOGIA: | EDIFICIO RESIDENZIALE |
| EPOCA_COSTRUZIONE: | EDIFICIO ANTICO CON SUPERFETAZIONI E TERRAZZE |
| DESCRIZIONE: | N. 2 PIANI |
| STATO_CONSERVAZIONE: | EDIFICIO ABITATO_BUONO STATO CONSERVAZIONE |
| PERTINENZA: | GIARDINO/RESEDE |
| CLASSE: | NON DI ANTICA FORMAZIONE E TIPOLOGIA NON IDENTIFICABILE |

VALTRONA A002 E. 1 F. 1



VALTRONA A002 E. 1 F. 2



VALTRONA A002 E. 1 F. 3



VALTRONA A002 E. 1 F. 8



Comune di Arezzo

Centri antichi ed aggregati: scheda di rilievo

Valtrona A002

Edificio n: 2

| | |
|----------------------|---|
| TIPOLOGIA: | EDIFICIO RESIDENZIALE |
| EPOCA_COSTRUZIONE: | EDIFICIO ANTICO RISTRUTTURATO |
| DESCRIZIONE: | N. 2 PIANI |
| STATO_CONSERVAZIONE: | EDIFICIO ABITATO_BUONO STATO CONSERVAZIONE |
| PERTINENZA: | GIARDINO/RESEDE |
| CLASSE: | EDILIZIA RURALE CON ALTERAZIONI_MODIFICHE_MA TIPOLOGIA IDENTIFICABILE |

VALTRONA A002

E. 2 F. 4



VALTRONA A002

E. 2 F. 5



Comune di Arezzo

Centri antichi ed aggregati: scheda di rilievo

Valtrona A002

Edificio n: 3

| | |
|----------------------|---|
| TIPOLOGIA: | EDIFICIO RESIDENZIALE |
| EPOCA_COSTRUZIONE: | EDIFICIO MODERNO |
| DESCRIZIONE: | N. 2 PIANI |
| STATO_CONSERVAZIONE: | EDIFICIO ABITATO_BUONO STATO CONSERVAZIONE |
| PERTINENZA: | GIARDINO |
| CLASSE: | NON DI ANTICA FORMAZIONE E TIPOLOGIA NON IDENTIFICABILE |

VALTRONA A002

E. 3 F. 6



VALTRONA A002

E. 3 F. 7



Comune di Arezzo

Centri antichi ed aggregati

SCHEDA DI RILIEVO: A003

PETROGNANO A003

| | | |
|----------|----------------------|---------|
| FRAZIONE | GIOVI | |
| UTOE | 03 | QUARATA |
| 01 | CIRCOSCRIZIONE GIOVI | |

| | | |
|---------|------------|--|
| RILIEVO | 15/05/2008 | |
|---------|------------|--|

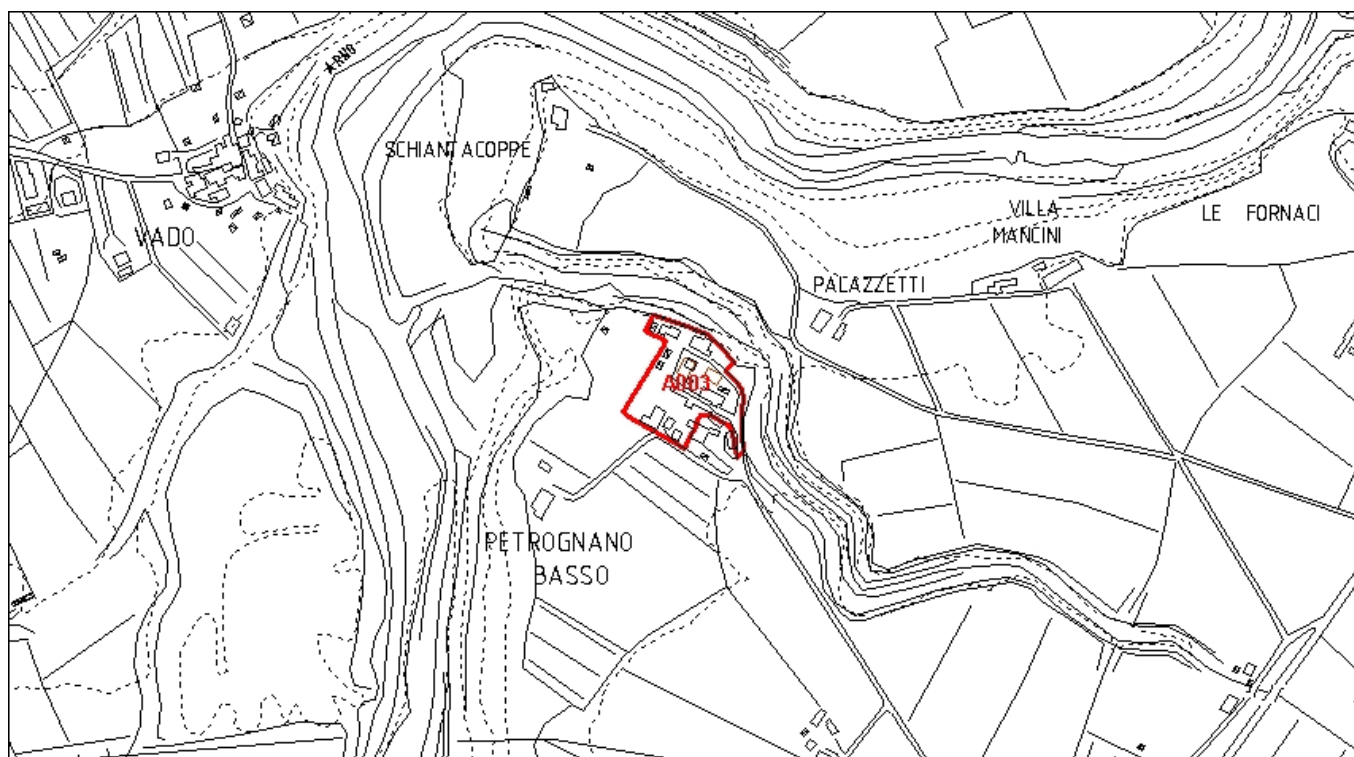

Inquadramento CTR 10K_1:8.000

A003

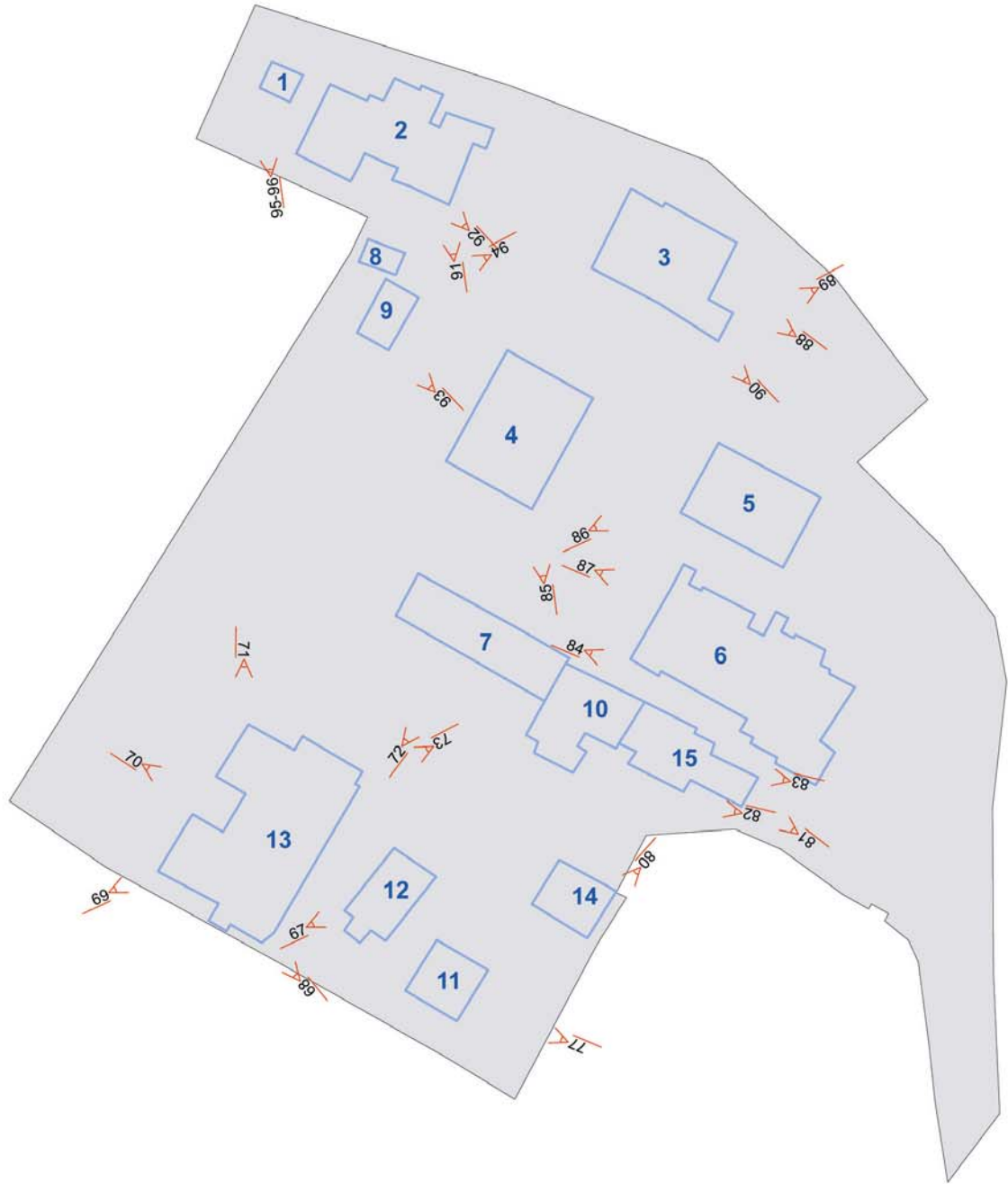

Comune di Arezzo

Centri antichi ed aggregati: scheda di rilievo

Petrognano A003

Edificio n: 1

| | |
|----------------------|---|
| TIPOLOGIA: | EDIFICIO RURALE |
| EPOCA_COSTRUZIONE: | EDIFICIO ANTICO |
| DESCRIZIONE: | N. 1 PIANO |
| STATO_CONSERVAZIONE: | EDIFICIO ABITATO_BUONO STATO CONSERVAZIONE |
| PERTINENZA: | |
| CLASSE: | EDILIZIA RURALE POVERA E COMPLESSI ETEROGENEI |

PETROGNANO A003 E. 1 F. 95



PETROGNANO A003 E. 1 F. 96



Comune di Arezzo

Centri antichi ed aggregati: scheda di rilievo

Petrognano A003

Edificio n: 2

| | |
|----------------------|---|
| TIPOLOGIA: | EDIFICIO RESIDENZIALE |
| EPOCA_COSTRUZIONE: | EDIFICIO ANTICO |
| DESCRIZIONE: | N. 2 PIANI+ N. 1 ACCESSORIO (EDIF.1) |
| STATO_CONSERVAZIONE: | EDIFICIO ABITATO_BUONO STATO CONSERVAZIONE |
| PERTINENZA: | GIARDINO |
| CLASSE: | EDILIZIA RURALE CON ALTERAZIONI_MODIFICHE_MA TIPOLOGIA IDENTIFICABILE |

PETROGNANO A003 E. 2 F. 91



PETROGNANO A003 E. 2 F. 92



Comune di Arezzo

Centri antichi ed aggregati: scheda di rilievo

Petrognano A003

Edificio n: 3

| | |
|----------------------|---|
| TIPOLOGIA: | EDIFICIO RESIDENZIALE |
| EPOCA_COSTRUZIONE: | EDIFICIO ANTICO PESANTEMENTE MODIFICATO |
| DESCRIZIONE: | N. 2 PIANI |
| STATO_CONSERVAZIONE: | EDIFICIO ABITATO_MEDIO STATO CONSERVAZIONE |
| PERTINENZA: | GIARDINO / RESEDE |
| CLASSE: | EDILIZIA RURALE CON ALTERAZIONI_MODIFICHE_MA TIPOLOGIA IDENTIFICABILE |

PETROGNANO A003 E. 3 F. 88



PETROGNANO A003 E. 3 F. 89



PETROGNANO A003 E. 3 F. 90



Comune di Arezzo

Centri antichi ed aggregati: scheda di rilievo

Petrognano A003

Edificio n: 4

| | |
|----------------------|---|
| TIPOLOGIA: | EDIFICIO RESIDENZIALE |
| EPOCA_COSTRUZIONE: | EDIFICIO MODERNO |
| DESCRIZIONE: | N. 2 PIANI |
| STATO_CONSERVAZIONE: | EDIFICIO ABITATO_BUONO STATO CONSERVAZIONE |
| PERTINENZA: | GIARDINO / RESEDE |
| CLASSE: | NON DI ANTICA FORMAZIONE E TIPOLOGIA NON IDENTIFICABILE |

PETROGNANO A003

E. 4 F. 85



Comune di Arezzo

Centri antichi ed aggregati: scheda di rilievo

Petrognano A003

Edificio n: 5

| | |
|----------------------|---|
| TIPOLOGIA: | EDIFICIO RESIDENZIALE |
| EPOCA_COSTRUZIONE: | EDIFICIO MODERNO |
| DESCRIZIONE: | N. 2 PIANI |
| STATO_CONSERVAZIONE: | EDIFICIO ABITATO_BUONO STATO CONSERVAZIONE |
| PERTINENZA: | GIARDINO |
| CLASSE: | NON DI ANTICA FORMAZIONE E TIPOLOGIA NON IDENTIFICABILE |

PETROGNANO A003

E. 5 F. 86



Comune di Arezzo

Centri antichi ed aggregati: scheda di rilievo

Petrognano A003

Edificio n: 6

| | |
|----------------------|---|
| TIPOLOGIA: | EDIFICIO RESIDENZIALE |
| EPOCA_COSTRUZIONE: | EDIFICIO ANTICO |
| DESCRIZIONE: | N. 2 PIANI |
| STATO_CONSERVAZIONE: | EDIFICIO ABITATO_BUONO STATO CONSERVAZIONE |
| PERTINENZA: | GIARDINO / RESEDE |
| CLASSE: | EDILIZIA RURALE POVERA E COMPLESSI ETEROGENEI |

PETROGNANO A003 E. 6 F. 84



PETROGNANO A003 E. 6 F. 87



Comune di Arezzo

Centri antichi ed aggregati: scheda di rilievo

Petrognano A003

Edificio n: 7

| | |
|----------------------|---|
| TIPOLOGIA: | ANNESSO (senza dignità edilizia) |
| EPOCA_COSTRUZIONE: | EDIFICIO ANTICO |
| DESCRIZIONE: | ACCESSORIO |
| STATO_CONSERVAZIONE: | EDIFICIO ABITATO_BUONO STATO CONSERVAZIONE |
| PERTINENZA: | |
| CLASSE: | EDILIZIA RURALE CON ALTERAZIONI_MODIFICHE_MA TIPOLOGIA IDENTIFICABILE |

PETROGNANO A003

E. 7 F. 72



Comune di Arezzo

Centri antichi ed aggregati: scheda di rilievo

Petrognano A003

Edificio n: 8

| | |
|----------------------|--|
| TIPOLOGIA: | ANNESSO (senza dignità edilizia) |
| EPOCA_COSTRUZIONE: | EDIFICIO MODERNO |
| DESCRIZIONE: | ACCESSORIO |
| STATO_CONSERVAZIONE: | EDIFICIO ABITATO_MEDIO STATO CONSERVAZIONE |
| PERTINENZA: | |
| CLASSE: | ANNESSO SENZA DIGNITA' EDILIZIA |

PETROGNANO A003

E. 8 F. 94



Comune di Arezzo

Centri antichi ed aggregati: scheda di rilievo

Petrognano A003

Edificio n: 9

| | |
|----------------------|--|
| TIPOLOGIA: | EDIFICIO RURALE |
| EPOCA_COSTRUZIONE: | EDIFICIO MODERNO |
| DESCRIZIONE: | N. 1 PIANO |
| STATO_CONSERVAZIONE: | EDIFICIO ABITATO_MEDIO STATO CONSERVAZIONE |
| PERTINENZA: | |
| CLASSE: | ANNESSENZA DIGNITA' EDILIZIA |

PETROGNANO A003

E. 9 F. 93



Centri antichi ed aggregati: scheda di rilievo

Petrognano A003

Edificio n: 10

| | |
|----------------------|--|
| TIPOLOGIA: | EDIFICIO RESIDENZIALE |
| EPOCA_COSTRUZIONE: | EDIFICIO ANTICO |
| DESCRIZIONE: | N. 2 PIANI + N.1 FABBRICATO ACCESSORIO EDIF.11 |
| STATO_CONSERVAZIONE: | EDIFICIO ABITATO_BUONO STATO CONSERVAZIONE |
| PERTINENZA: | GIARDINO / RESEDE |
| CLASSE: | EDILIZIA RURALE POVERA E COMPLESSI ETEROGENEI |

PETROGNANO A003

E. 10 F. 82



Comune di Arezzo

Centri antichi ed aggregati: scheda di rilievo

Petrognano A003

Edificio n: 11

| | |
|----------------------|---|
| TIPOLOGIA: | EDIFICIO RURALE |
| EPOCA_COSTRUZIONE: | EDIFICIO ANTICO |
| DESCRIZIONE: | N. 2 PIANI |
| STATO_CONSERVAZIONE: | EDIFICIO ABITATO_MEDIO STATO CONSERVAZIONE |
| PERTINENZA: | |
| CLASSE: | EDILIZIA RURALE POVERA E COMPLESSI ETEROGENEI |

PETROGNANO A003 E. 11 F. 77



Comune di Arezzo

Centri antichi ed aggregati: scheda di rilievo

Petrognano A003

Edificio n: 12

| | |
|----------------------|---|
| TIPOLOGIA: | EDIFICIO RESIDENZIALE |
| EPOCA_COSTRUZIONE: | EDIFICIO ANTICO |
| DESCRIZIONE: | N. 2 PIANI |
| STATO_CONSERVAZIONE: | EDIFICIO ABITATO_BUONO STATO CONSERVAZIONE |
| PERTINENZA: | |
| CLASSE: | EDILIZIA RURALE POVERA E COMPLESSI ETEROGENEI |

PETROGNANO A003

E. 12 F. 67



Comune di Arezzo

Centri antichi ed aggregati: scheda di rilievo

Petrognano A003

Edificio n: 13

| | |
|----------------------|---|
| TIPOLOGIA: | EDIFICIO RESIDENZIALE |
| EPOCA_COSTRUZIONE: | EDIFICIO ANTICO |
| DESCRIZIONE: | N. 2 PIANI + N.2 FABBRICATI ACCESSORI EDIF.12-7) |
| STATO_CONSERVAZIONE: | EDIFICIO ABITATO_BUONO STATO CONSERVAZIONE |
| PERTINENZA: | GIARDINO |
| CLASSE: | EDILIZIA RURALE CON ALTERAZIONI_MODIFICHE_MA TIPOLOGIA IDENTIFICABILE |

PETROGNANO A003 E. 13 F. 68



PETROGNANO A003 E. 13 F. 69



PETROGNANO A003 E. 13 F. 70



PETROGNANO A003 E. 13 F. 71



PETROGNANO A003 E. 13 F. 73



Comune di Arezzo

Centri antichi ed aggregati: scheda di rilievo

Petrognano A003

Edificio n: 14

| | |
|----------------------|---|
| TIPOLOGIA: | EDIFICIO RURALE |
| EPOCA_COSTRUZIONE: | EDIFICIO ANTICO |
| DESCRIZIONE: | N. 1 PIANO |
| STATO_CONSERVAZIONE: | EDIFICIO ABITATO_CATTIVO STATO CONSERVAZIONE |
| PERTINENZA: | |
| CLASSE: | EDILIZIA RURALE POVERA E COMPLESSI ETEROGENEI |

PETROGNANO A003

E. 14 F. 80



Comune di Arezzo

Centri antichi ed aggregati: scheda di rilievo

Petrognano A003

Edificio n: 15

| | |
|----------------------|--|
| TIPOLOGIA: | EDIFICIO RESIDENZIALE |
| EPOCA_COSTRUZIONE: | EDIFICIO ANTICO |
| DESCRIZIONE: | N. 2 PIANI + N.1 FABBRICATO ACCESSORIO EDIF.14 |
| STATO_CONSERVAZIONE: | EDIFICIO ABITATO_BUONO STATO CONSERVAZIONE |
| PERTINENZA: | GIARDINO / RESEDE |
| CLASSE: | EDILIZIA RURALE POVERA E COMPLESSI ETEROGENEI |

PETROGNANO A003

E. 15 F. 81



PETROGNANO A003

E. 15 F. 83



Comune di Arezzo

Centri antichi ed aggregati

SCHEDA DI RILIEVO: A004

SANTA FIORA A004

| | | |
|----------|-----------------------|-----------|
| FRAZIONE | SANTA FIORA | |
| UTOE | 15 | STAGGIANO |
| 04 | CIRCOSCRIZIONE GIOTTO | |
| RILIEVO | 14/09/2006 | |

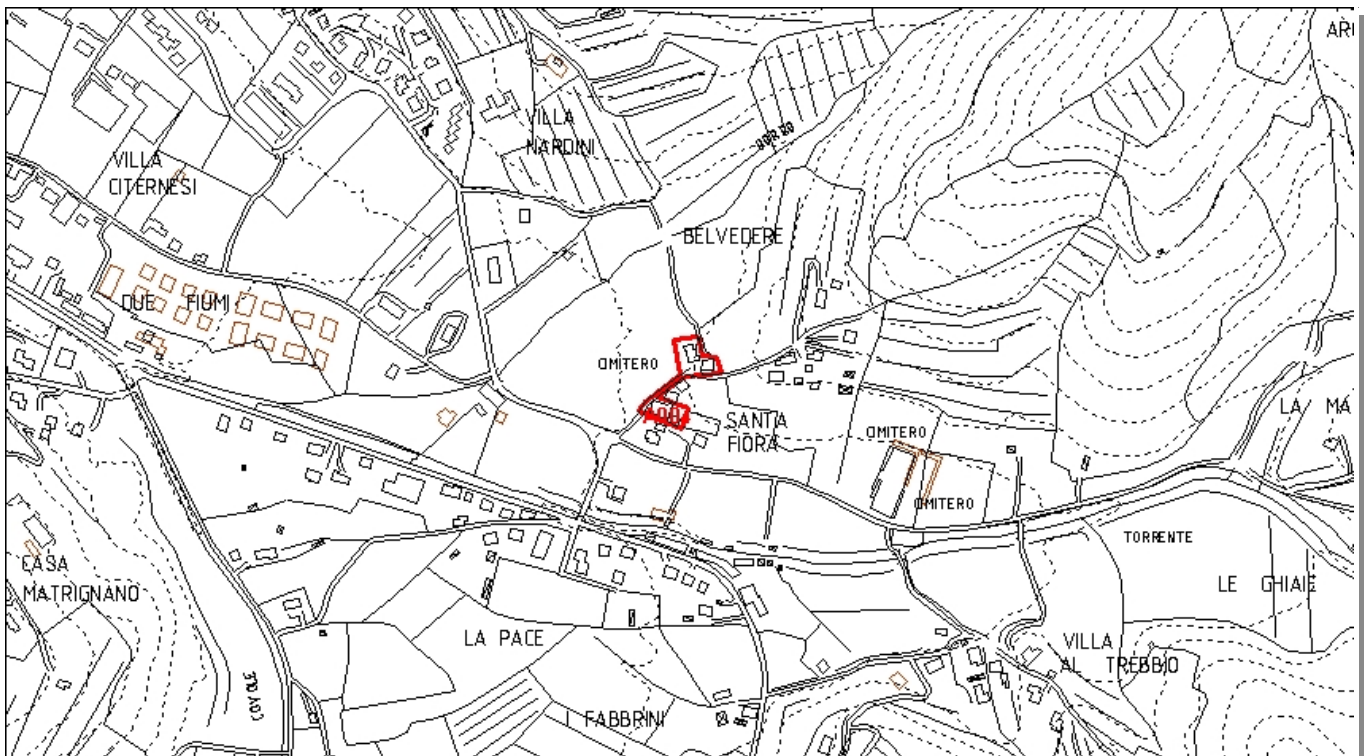

Inquadramento CTR 10K_1:8.000

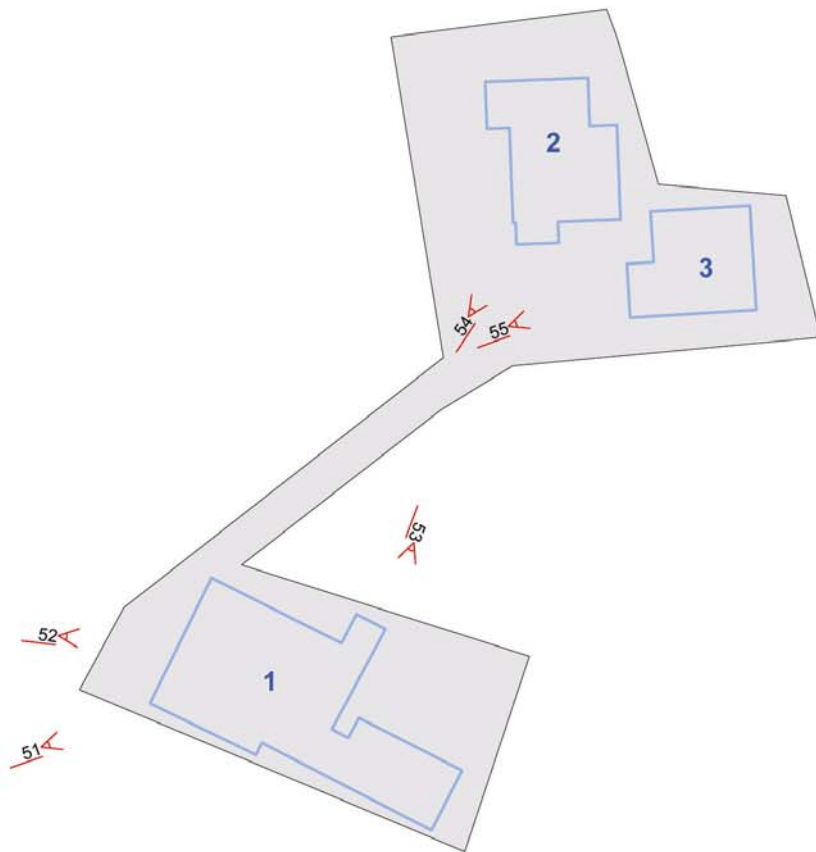

Comune di Arezzo

Centri antichi ed aggregati: scheda di rilievo

Santa Fiora A004

Edificio n: 1

| | |
|----------------------|--|
| TIPOLOGIA: | EDIFICIO RELIGIOSO |
| EPOCA_COSTRUZIONE: | EDIFICIO ANTICO |
| DESCRIZIONE: | N. 2 PIANI |
| STATO_CONSERVAZIONE: | EDIFICIO ABITATO_BUONO STATO CONSERVAZIONE |
| PERTINENZA: | |
| CLASSE: | EDILIZIA RURALE DI PREGIO |

SANTA FIORA A004 E. 1 F. 51



SANTA FIORA A004 E. 1 F. 52



SANTA FIORA A004 E. 1 F. 53



Comune di Arezzo

Centri antichi ed aggregati: scheda di rilievo

Santa Fiora A004

Edificio n: 2

| | |
|----------------------|---|
| TIPOLOGIA: | EDIFICIO RESIDENZIALE |
| EPOCA_COSTRUZIONE: | EDIFICIO ANTICO |
| DESCRIZIONE: | N. 2 PIANI |
| STATO_CONSERVAZIONE: | EDIFICIO ABITATO_CATTIVO STATO CONSERVAZIONE |
| PERTINENZA: | |
| CLASSE: | EDILIZIA RURALE POVERA E COMPLESSI ETEROGENEI |

SANTA FIORA A004

E. 2 F. 54



Comune di Arezzo

Centri antichi ed aggregati: scheda di rilievo

Santa Fiora A004

Edificio n: 3

| | |
|----------------------|---|
| TIPOLOGIA: | EDIFICIO RESIDENZIALE |
| EPOCA_COSTRUZIONE: | EDIFICIO MODERNO |
| DESCRIZIONE: | N. 3 PIANI |
| STATO_CONSERVAZIONE: | EDIFICIO ABITATO_MEDIO STATO CONSERVAZIONE |
| PERTINENZA: | |
| CLASSE: | NON DI ANTICA FORMAZIONE E TIPOLOGIA NON IDENTIFICABILE |

SANTA FIORA A004

E. 3 F. 55



Comune di Arezzo

Centri antichi ed aggregati

SCHEDA DI RILIEVO: A005

GELLO ANTRIA A005

FRAZIONE ANTRIA

UTOE 06 SAN FABIANO_COGNAIA_STOPPE D'ARCA

RILIEVO 09/06/2008

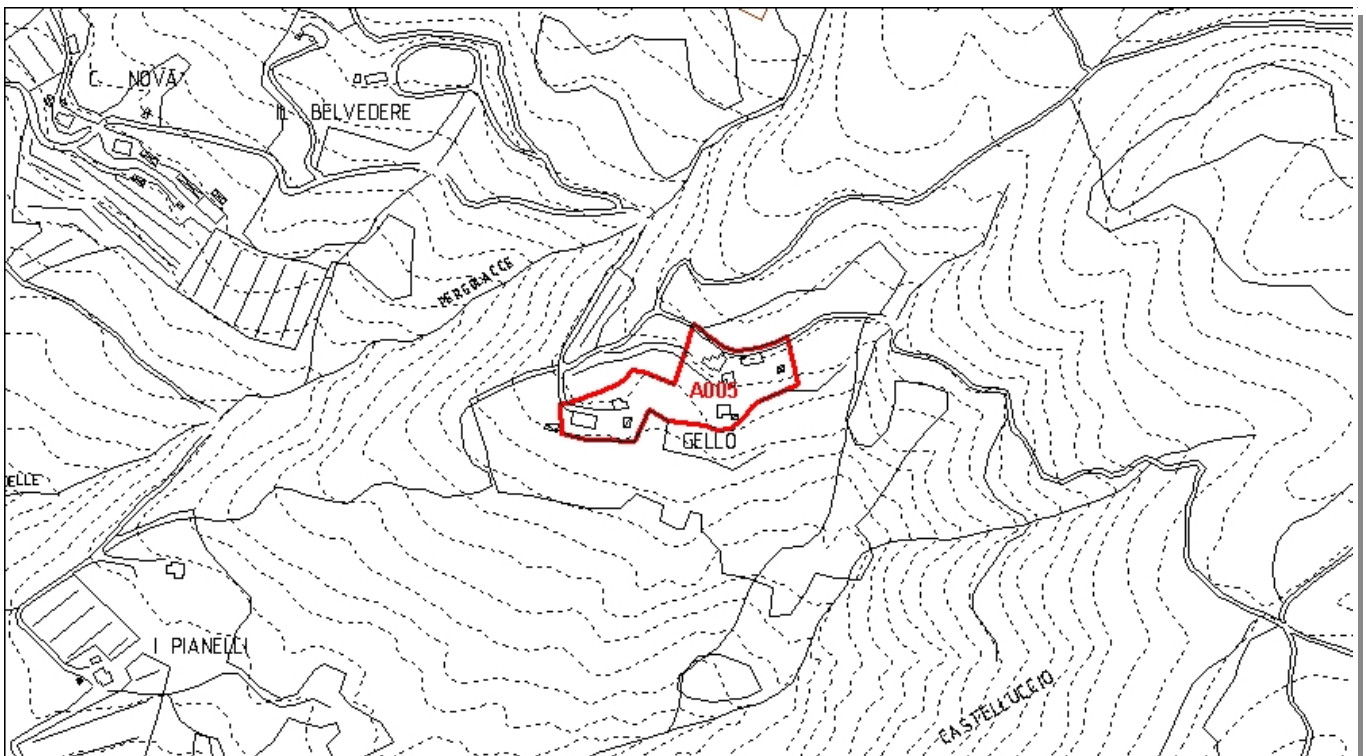

Inquadramento CTR 10K_1:8.000

A005

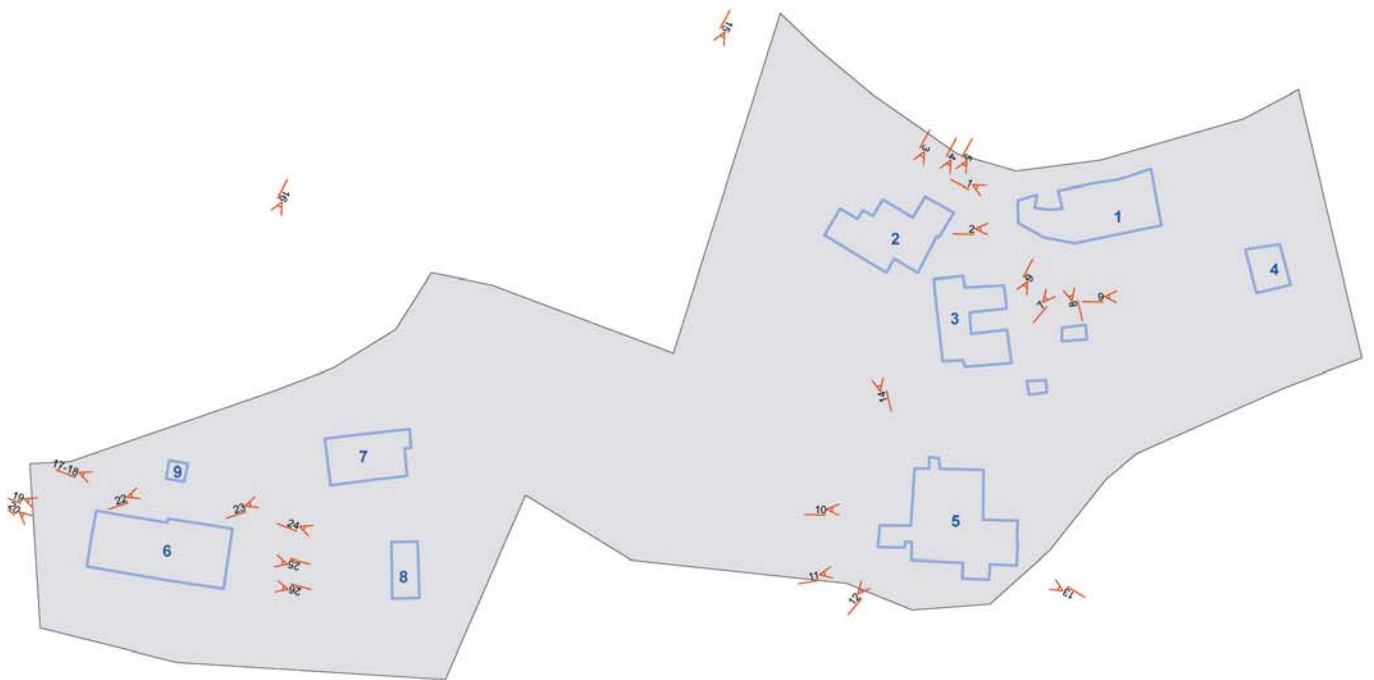

Comune di Arezzo

Centri antichi ed aggregati: scheda di rilievo

Gello Antria A005

Edificio n: 1

| | |
|----------------------|---------------------------|
| TIPOLOGIA: | EDIFICIO RESIDENZIALE |
| EPOCA_COSTRUZIONE: | EDIFICIO ANTICO |
| DESCRIZIONE: | N. 1 PIANO |
| STATO_CONSERVAZIONE: | EDIFICIO ABBANDONATO |
| PERTINENZA: | IN STATO DI ABBANDONO |
| CLASSE: | EDILIZIA RURALE DI PREGIO |

GELLO ANTRIA A005 E. 1 F. 1



GELLO ANTRIA A005 E. 1 F. 2



GELLO ANTRIA A005 E. 1 F. 7



GELLO ANTRIA A005 E. 1 F. 8



Comune di Arezzo

Centri antichi ed aggregati: scheda di rilievo

Gello Antria A005

Edificio n: 2

| | |
|----------------------|---|
| TIPOLOGIA: | EDIFICIO RESIDENZIALE |
| EPOCA_COSTRUZIONE: | EDIFICIO ANTICO PESANTEMENTE MODIFICATO |
| DESCRIZIONE: | N. 1-2 PIANI |
| STATO_CONSERVAZIONE: | EDIFICIO ABITATO_CATTIVO STATO CONSERVAZIONE |
| PERTINENZA: | GIARDINO |
| CLASSE: | EDILIZIA RURALE CON ALTERAZIONI_MODIFICHE_MA TIPOLOGIA IDENTIFICABILE |

GELLO ANTRIA A005 E. 2 F. 3



GELLO ANTRIA A005 E. 2 F. 4



GELLO ANTRIA A005 E. 2 F. 5



GELLO ANTRIA A005 E. 2 F. 14



Comune di Arezzo

Centri antichi ed aggregati: scheda di rilievo

Gello Antria A005

Edificio n: 3

| | |
|----------------------|---|
| TIPOLOGIA: | EDIFICIO RESIDENZIALE |
| EPOCA_COSTRUZIONE: | EDIFICIO MODERNO |
| DESCRIZIONE: | |
| STATO_CONSERVAZIONE: | CANTIERE IN CORSO |
| PERTINENZA: | IN STATO DI ABBANDONO |
| CLASSE: | NON DI ANTICA FORMAZIONE E TIPOLOGIA NON IDENTIFICABILE |

GELLO ANTRIA A005

E. 3 F. 6



Comune di Arezzo

Centri antichi ed aggregati: scheda di rilievo

Gello Antria A005

Edificio n: 4

| | |
|----------------------|---|
| TIPOLOGIA: | EDIFICIO RESIDENZIALE |
| EPOCA_COSTRUZIONE: | EDIFICIO MODERNO |
| DESCRIZIONE: | N. 2 PIANI |
| STATO_CONSERVAZIONE: | CANTIERE IN CORSO |
| PERTINENZA: | IN STATO DI ABBANDONO |
| CLASSE: | NON DI ANTICA FORMAZIONE E TIPOLOGIA NON IDENTIFICABILE |

GELLO ANTRIA A005

E. 4 F. 9



Comune di Arezzo

Centri antichi ed aggregati: scheda di rilievo

Gello Antria A005

Edificio n: 5

| | |
|----------------------|--|
| TIPOLOGIA: | EDIFICIO RESIDENZIALE |
| EPOCA_COSTRUZIONE: | EDIFICIO ANTICO |
| DESCRIZIONE: | N. 2 PIANI |
| STATO_CONSERVAZIONE: | EDIFICIO ABITATO_BUONO STATO CONSERVAZIONE |
| PERTINENZA: | GIARDINO |
| CLASSE: | ANNESI E ACCESSORI |

GELLO ANTRIA A005 E. 5 F. 10



GELLO ANTRIA A005 E. 5 F. 11



GELLO ANTRIA A005 E. 5 F. 12



GELLO ANTRIA A005 E. 5 F. 13



Comune di Arezzo

Centri antichi ed aggregati: scheda di rilievo

Gello Antria A005

Edificio n: 6

| | |
|----------------------|--|
| TIPOLOGIA: | EDIFICIO RELIGIOSO CHIESA |
| EPOCA_COSTRUZIONE: | EDIFICIO ANTICO CON SUPERFETAZIONI |
| DESCRIZIONE: | N. 2 PIANI+ACCESSORI |
| STATO_CONSERVAZIONE: | EDIFICIO ABITATO_BUONO STATO CONSERVAZIONE |
| PERTINENZA: | GIARDINO |
| CLASSE: | EDILIZIA RURALE DI PREGIO |

GELLO ANTRIA A005 E. 6 F. 15



GELLO ANTRIA A005 E. 6 F. 16



GELLO ANTRIA A005 E. 6 F. 17



GELLO ANTRIA A005 E. 6 F. 18



GELLO ANTRIA A005 E. 6 F. 19



GELLO ANTRIA A005 E. 6 F. 20



Gello Antria A005

GELLO ANTRIA A005 E. 6 F. 21



GELLO ANTRIA A005 E. 6 F. 26



GELLO ANTRIA A005 E. 6 F. 25



Comune di Arezzo

Centri antichi ed aggregati: scheda di rilievo

Gello Antria A005

Edificio n: 7

| | |
|----------------------|---|
| TIPOLOGIA: | EDIFICIO RESIDENZIALE |
| EPOCA_COSTRUZIONE: | EDIFICIO MODERNO |
| DESCRIZIONE: | N. 2 PIANI |
| STATO_CONSERVAZIONE: | EDIFICIO ABITATO_BUONO STATO CONSERVAZIONE |
| PERTINENZA: | |
| CLASSE: | NON DI ANTICA FORMAZIONE E TIPOLOGIA NON IDENTIFICABILE |

GELLO ANTRIA A005

E. 7 F. 23



Comune di Arezzo

Centri antichi ed aggregati: scheda di rilievo

Gello Antria A005

Edificio n: 8

| | |
|----------------------|---|
| TIPOLOGIA: | EDIFICIO RESIDENZIALE |
| EPOCA_COSTRUZIONE: | EDIFICIO MODERNO |
| DESCRIZIONE: | N. 1 PIANO |
| STATO_CONSERVAZIONE: | EDIFICIO ABITATO_MEDIO STATO CONSERVAZIONE |
| PERTINENZA: | |
| CLASSE: | NON DI ANTICA FORMAZIONE E TIPOLOGIA NON IDENTIFICABILE |

GELLO ANTRIA A005

E. 8 F. 24



Comune di Arezzo

Centri antichi ed aggregati: scheda di rilievo

Gello Antria A005

Edificio n: 9

| | |
|----------------------|---|
| TIPOLOGIA: | EDIFICIO RESIDENZIALE |
| EPOCA_COSTRUZIONE: | EDIFICIO MODERNO |
| DESCRIZIONE: | N. 1 PIANO |
| STATO_CONSERVAZIONE: | EDIFICIO ABITATO_MEDIO STATO CONSERVAZIONE |
| PERTINENZA: | |
| CLASSE: | NON DI ANTICA FORMAZIONE E TIPOLOGIA NON IDENTIFICABILE |

GELLO ANTRIA A005 E. 9 F. 22



Comune di Arezzo

Centri antichi ed aggregati

SCHEDA DI RILIEVO: A006

MONTIONE A006

| | | |
|----------|----------------------|---------|
| FRAZIONE | MONTIONE | |
| UTOE | 03 | QUARATA |
| 01 | CIRCOSCRIZIONE GIOVI | |

| | | |
|---------|------------|--|
| RILIEVO | 21/04/2005 | |
|---------|------------|--|

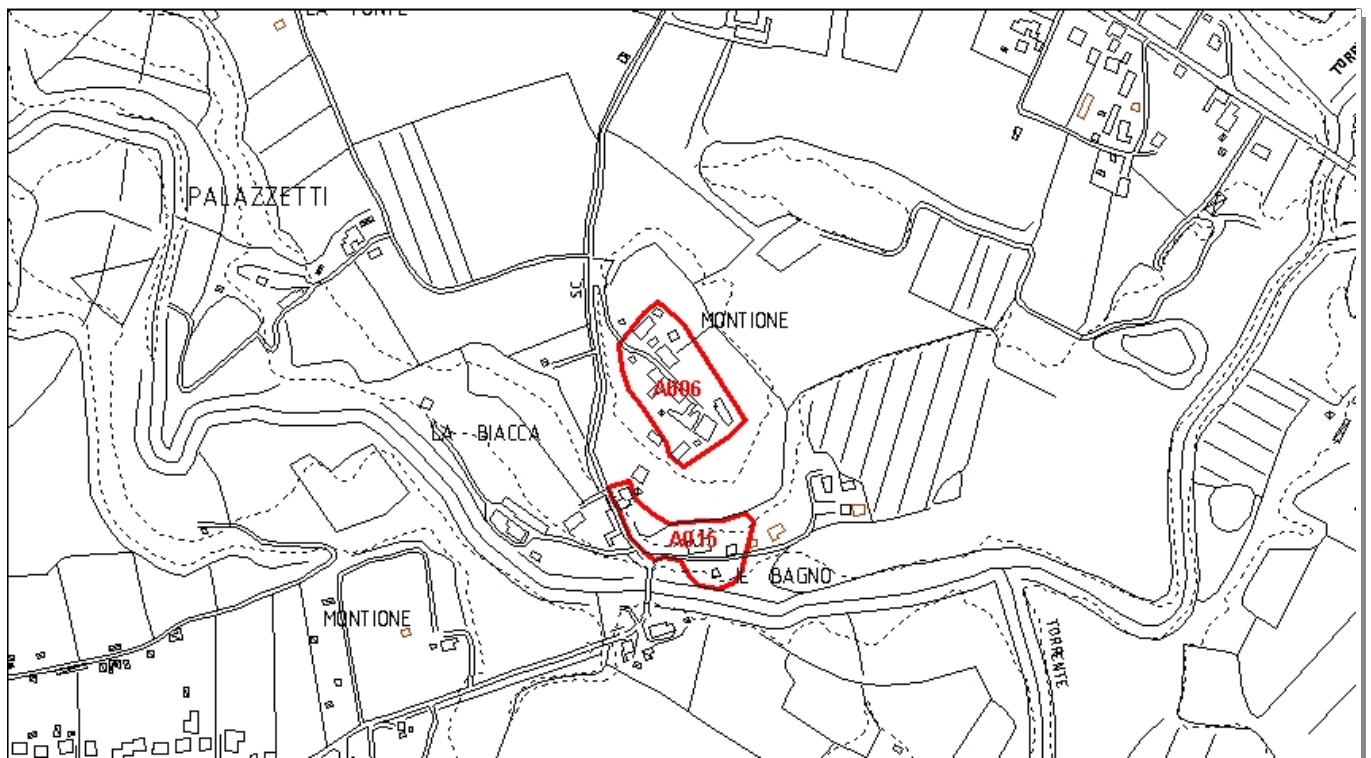

Inquadramento CTR 10K_1:8.000

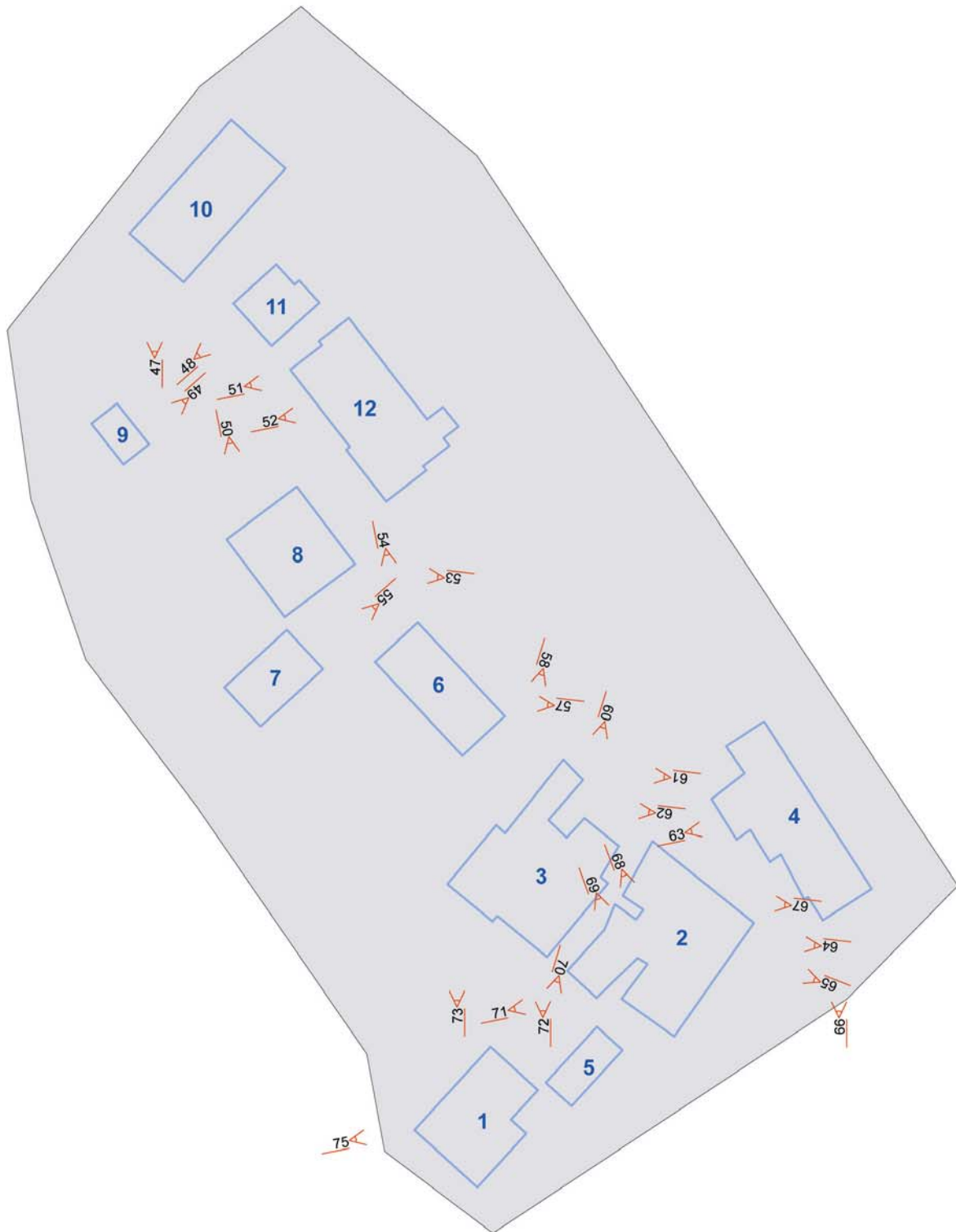

Comune di Arezzo

Centri antichi ed aggregati: scheda di rilievo

Montione A006

Edificio n: 1

| | |
|----------------------|---|
| TIPOLOGIA: | EDIFICIO RESIDENZIALE |
| EPOCA_COSTRUZIONE: | (non valutabile) |
| DESCRIZIONE: | N. 3 PIANI |
| STATO_CONSERVAZIONE: | EDIFICIO ABITATO_BUONO STATO CONSERVAZIONE |
| PERTINENZA: | |
| CLASSE: | NON DI ANTICA FORMAZIONE E TIPOLOGIA NON IDENTIFICABILE |

MONTIONE A006

E. 1 F. 75



Comune di Arezzo

Centri antichi ed aggregati: scheda di rilievo

Montione A006

Edificio n: 2

| | |
|----------------------|---|
| TIPOLOGIA: | EDIFICIO RESIDENZIALE |
| EPOCA_COSTRUZIONE: | EDIFICIO ANTICO |
| DESCRIZIONE: | N. 2 PIANI |
| STATO_CONSERVAZIONE: | EDIFICIO ABITATO_MEDIO STATO CONSERVAZIONE |
| PERTINENZA: | |
| CLASSE: | NON DI ANTICA FORMAZIONE E TIPOLOGIA NON IDENTIFICABILE |

MONTIONE A006 E. 2 F. 64



MONTIONE A006 E. 2 F. 65



MONTIONE A006 E. 2 F. 68



MONTIONE A006 E. 2 F. 69



MONTIONE A006 E. 2 F. 71



Comune di Arezzo

Centri antichi ed aggregati: scheda di rilievo

Montione A006

Edificio n: 3

| | |
|----------------------|---|
| TIPOLOGIA: | EDIFICIO RESIDENZIALE |
| EPOCA_COSTRUZIONE: | EDIFICIO ANTICO |
| DESCRIZIONE: | N. 2 PIANI |
| STATO_CONSERVAZIONE: | EDIFICIO ABITATO_MEDIO STATO CONSERVAZIONE |
| PERTINENZA: | |
| CLASSE: | NON DI ANTICA FORMAZIONE E TIPOLOGIA NON IDENTIFICABILE |

MONTIONE A006 E. 3 F. 58



MONTIONE A006 E. 3 F. 60



MONTIONE A006 E. 3 F. 61



MONTIONE A006 E. 3 F. 62



MONTIONE A006 E. 3 F. 67



MONTIONE A006 E. 3 F. 72



Montione A006

MONTIONE A006

E. 3 F. 73



Comune di Arezzo

Centri antichi ed aggregati: scheda di rilievo

Montione A006

Edificio n: 4

| | |
|----------------------|---|
| TIPOLOGIA: | EDIFICIO RESIDENZIALE |
| EPOCA_COSTRUZIONE: | EDIFICIO MODERNO |
| DESCRIZIONE: | N. 2 PIANI |
| STATO_CONSERVAZIONE: | EDIFICIO ABITATO_BUONO STATO CONSERVAZIONE |
| PERTINENZA: | |
| CLASSE: | NON DI ANTICA FORMAZIONE E TIPOLOGIA NON IDENTIFICABILE |

MONTIONE A006

E. 4 F. 63



MONTIONE A006

E. 4 F. 66



Comune di Arezzo

Centri antichi ed aggregati: scheda di rilievo

Montione A006

Edificio n: 5

| | |
|----------------------|---|
| TIPOLOGIA: | EDIFICIO RESIDENZIALE |
| EPOCA_COSTRUZIONE: | EDIFICIO MODERNO |
| DESCRIZIONE: | N. 2 PIANI |
| STATO_CONSERVAZIONE: | EDIFICIO ABITATO_BUONO STATO CONSERVAZIONE |
| PERTINENZA: | |
| CLASSE: | NON DI ANTICA FORMAZIONE E TIPOLOGIA NON IDENTIFICABILE |

MONTIONE A006

E. 5 F. 70



Comune di Arezzo

Centri antichi ed aggregati: scheda di rilievo

Montione A006

Edificio n: 6

| | |
|----------------------|--|
| TIPOLOGIA: | EDIFICIO RELIGIOSO |
| EPOCA_COSTRUZIONE: | EDIFICIO ANTICO |
| DESCRIZIONE: | |
| STATO_CONSERVAZIONE: | EDIFICIO ABITATO_BUONO STATO CONSERVAZIONE |
| PERTINENZA: | |
| CLASSE: | EDILIZIA RURALE DI PREGIO |

MONTIONE A006

E. 6 F. 54



MONTIONE A006

E. 6 F. 57



Comune di Arezzo

Centri antichi ed aggregati: scheda di rilievo

Montione A006

Edificio n: 7

| | |
|----------------------|---|
| TIPOLOGIA: | EDIFICIO RESIDENZIALE |
| EPOCA_COSTRUZIONE: | EDIFICIO MODERNO |
| DESCRIZIONE: | N. 2 PIANI |
| STATO_CONSERVAZIONE: | EDIFICIO ABITATO_BUONO STATO CONSERVAZIONE |
| PERTINENZA: | |
| CLASSE: | NON DI ANTICA FORMAZIONE E TIPOLOGIA NON IDENTIFICABILE |

MONTIONE A006

E. 7 F. 55



Comune di Arezzo

Centri antichi ed aggregati: scheda di rilievo

Montione A006

Edificio n: 8

| | |
|----------------------|--|
| TIPOLOGIA: | EDIFICIO RESIDENZIALE |
| EPOCA_COSTRUZIONE: | EDIFICIO ANTICO |
| DESCRIZIONE: | N. 3 PIANI |
| STATO_CONSERVAZIONE: | EDIFICIO ABITATO_BUONO STATO CONSERVAZIONE |
| PERTINENZA: | |
| CLASSE: | EDILIZIA RURALE DI PREGIO |

MONTIONE A006 E. 8 F. 50



MONTIONE A006 E. 8 F. 53



Comune di Arezzo

Centri antichi ed aggregati: scheda di rilievo

Montione A006

Edificio n: 9

| | |
|----------------------|--|
| TIPOLOGIA: | EDIFICIO RESIDENZIALE |
| EPOCA_COSTRUZIONE: | EDIFICIO ANTICO |
| DESCRIZIONE: | ACCESSORIO |
| STATO_CONSERVAZIONE: | EDIFICIO ABITATO_BUONO STATO CONSERVAZIONE |
| PERTINENZA: | |
| CLASSE: | EDILIZIA RURALE DI PREGIO |

MONTIONE A006

E. 9 F. 49



Comune di Arezzo

Centri antichi ed aggregati: scheda di rilievo

Montione A006

Edificio n: 10

| | |
|----------------------|--|
| TIPOLOGIA: | EDIFICIO RESIDENZIALE |
| EPOCA_COSTRUZIONE: | EDIFICIO ANTICO |
| DESCRIZIONE: | N. 2 PIANI |
| STATO_CONSERVAZIONE: | EDIFICIO ABITATO_BUONO STATO CONSERVAZIONE |
| PERTINENZA: | |
| CLASSE: | EDILIZIA RURALE DI PREGIO |

MONTIONE A006

E. 10 F. 47



Comune di Arezzo

Centri antichi ed aggregati: scheda di rilievo

Montione A006

Edificio n: 11

| | |
|----------------------|---|
| TIPOLOGIA: | EDIFICIO RESIDENZIALE |
| EPOCA_COSTRUZIONE: | EDIFICIO MODERNO |
| DESCRIZIONE: | N. 2 PIANI |
| STATO_CONSERVAZIONE: | EDIFICIO ABITATO_BUONO STATO CONSERVAZIONE |
| PERTINENZA: | |
| CLASSE: | NON DI ANTICA FORMAZIONE E TIPOLOGIA NON IDENTIFICABILE |

MONTIONE A006

E. 11 F. 48



Comune di Arezzo

Centri antichi ed aggregati: scheda di rilievo

Montione A006

Edificio n: 12

| | |
|----------------------|---|
| TIPOLOGIA: | EDIFICIO RESIDENZIALE |
| EPOCA_COSTRUZIONE: | EDIFICIO ANTICO |
| DESCRIZIONE: | N. 2 PIANI |
| STATO_CONSERVAZIONE: | EDIFICIO ABITATO_BUONO STATO CONSERVAZIONE |
| PERTINENZA: | |
| CLASSE: | NON DI ANTICA FORMAZIONE E TIPOLOGIA NON IDENTIFICABILE |

MONTIONE A006 E. 12 F. 51



MONTIONE A006 E. 12 F. 52



MONTIONE A006 E. 12 F. 56



Comune di Arezzo

Centri antichi ed aggregati

SCHEDA DI RILIEVO: A007

SAN POLO A007

| | | |
|----------|----------|-----------------------------------|
| FRAZIONE | SAN POLO | |
| UTOE | 06 | SAN FABIANO_COGNAIA_STOPPE D'ARCA |
| | | |



| | | |
|---------|------------|--|
| RILIEVO | 08/03/2004 | |
|---------|------------|--|

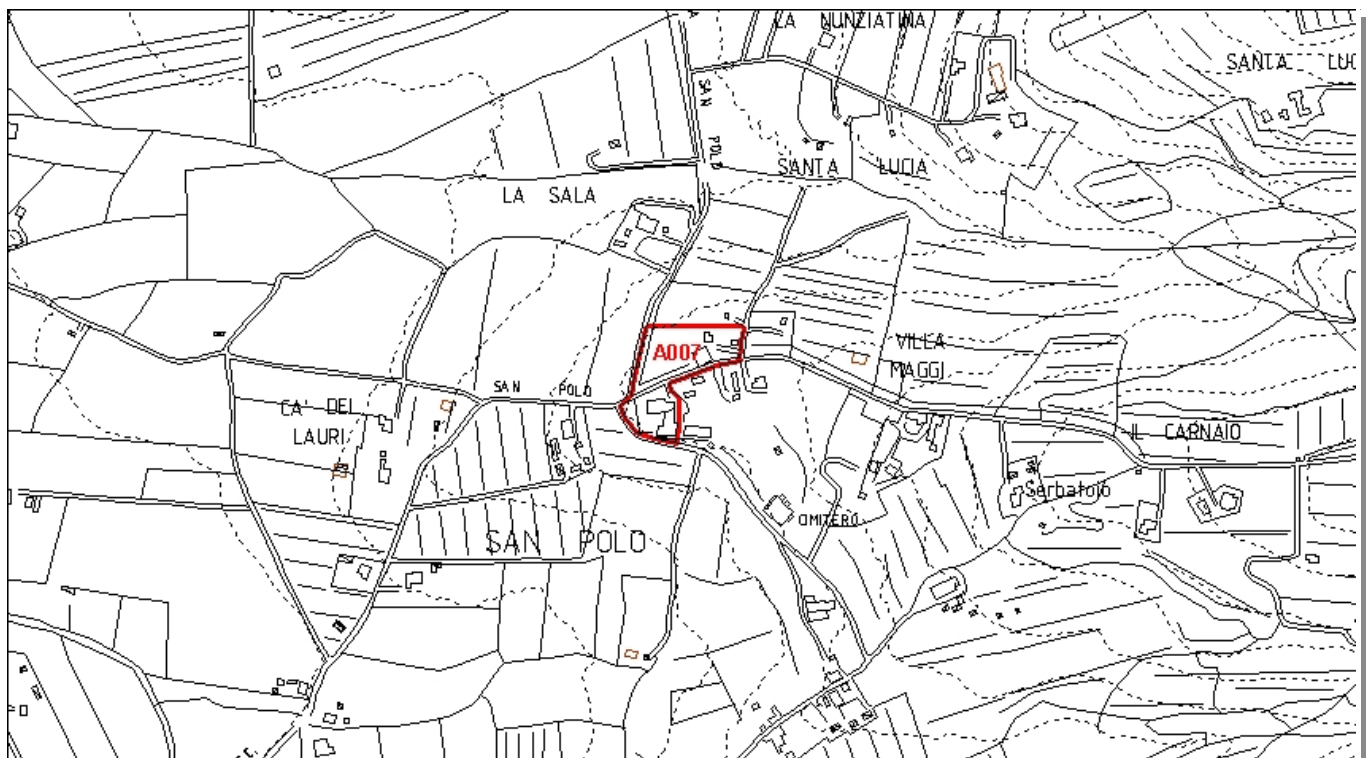

Inquadramento CTR 10K_1:8.000

A007

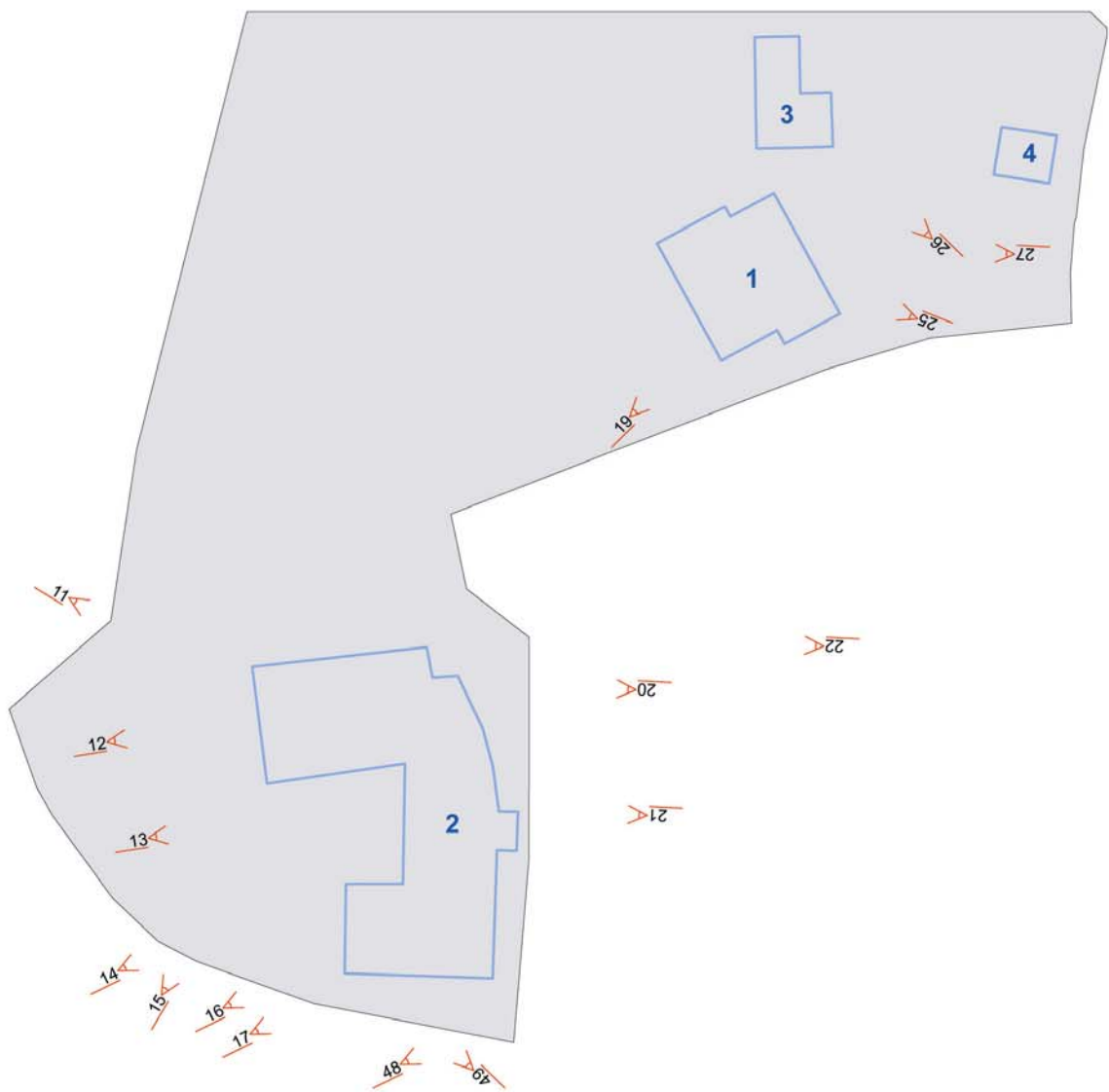

Comune di Arezzo

Centri antichi ed aggregati: scheda di rilievo

San Polo A007

Edificio n: 1

| | |
|----------------------|--|
| TIPOLOGIA: | EDIFICIO RESIDENZIALE |
| EPOCA_COSTRUZIONE: | EDIFICIO ANTICO |
| DESCRIZIONE: | N. 3 PIANI |
| STATO_CONSERVAZIONE: | EDIFICIO ABITATO_MEDIO STATO CONSERVAZIONE |
| PERTINENZA: | |
| CLASSE: | EDILIZIA RURALE DI PREGIO |

SAN POLO A007 E. 1 F. 19



SAN POLO A007 E. 1 F. 23



SAN POLO A007 E. 1 F. 25



SAN POLO A007 E. 1 F. 27



Comune di Arezzo

Centri antichi ed aggregati: scheda di rilievo

San Polo A007

Edificio n: 2

| | |
|----------------------|--|
| TIPOLOGIA: | EDIFICIO RELIGIOSO E RESIDENZIALE |
| EPOCA_COSTRUZIONE: | EDIFICIO ANTICO |
| DESCRIZIONE: | N. 3 PIANI |
| STATO_CONSERVAZIONE: | EDIFICIO ABITATO_BUONO STATO CONSERVAZIONE |
| PERTINENZA: | |
| CLASSE: | EDILIZIA RURALE DI PREGIO |

SAN POLO A007 E. 2 F. 11



SAN POLO A007 E. 2 F. 12



SAN POLO A007 E. 2 F. 13



SAN POLO A007 E. 2 F. 14



SAN POLO A007 E. 2 F. 15



SAN POLO A007 E. 2 F. 16



Comune di Arezzo

Centri antichi ed aggregati: scheda di rilievo

San Polo A007

SAN POLO A007

E. 2 F. 17



SAN POLO A007

E. 2 F. 21



SAN POLO A007

E. 2 F. 48



SAN POLO A007

E. 2 F. 20



SAN POLO A007

E. 2 F. 22



SAN POLO A007

E. 2 F. 49



Comune di Arezzo

Centri antichi ed aggregati: scheda di rilievo

San Polo A007

Edificio n: 3

| | |
|----------------------|---|
| TIPOLOGIA: | EDIFICIO RESIDENZIALE |
| EPOCA_COSTRUZIONE: | EDIFICIO ANTICO |
| DESCRIZIONE: | N. 2 PIANI |
| STATO_CONSERVAZIONE: | EDIFICIO ABITATO_BUONO STATO CONSERVAZIONE |
| PERTINENZA: | |
| CLASSE: | EDILIZIA RURALE POVERA E COMPLESSI ETEROGENEI |

SAN POLO A007

E. 3 F. 26



Comune di Arezzo

Centri antichi ed aggregati: scheda di rilievo

San Polo A007

Edificio n: 4

| | |
|----------------------|---|
| TIPOLOGIA: | EDIFICIO RESIDENZIALE |
| EPOCA_COSTRUZIONE: | EDIFICIO MODERNO |
| DESCRIZIONE: | ACCESSORIO |
| STATO_CONSERVAZIONE: | EDIFICIO ABITATO_MEDIO STATO CONSERVAZIONE |
| PERTINENZA: | |
| CLASSE: | NON DI ANTICA FORMAZIONE E TIPOLOGIA NON IDENTIFICABILE |

SAN POLO A007

E. 4 F. 50



SAN POLO A007

E. 4 F. 51



Comune di Arezzo

Centri antichi ed aggregati

SCHEDA DI RILIEVO: A008

MOLINELLI A008

FRAZIONE STAGGIANO

UTOE 06 SAN FABIANO_COGNAIA_STOPPE D'ARCA

RILIEVO 05/06/2008

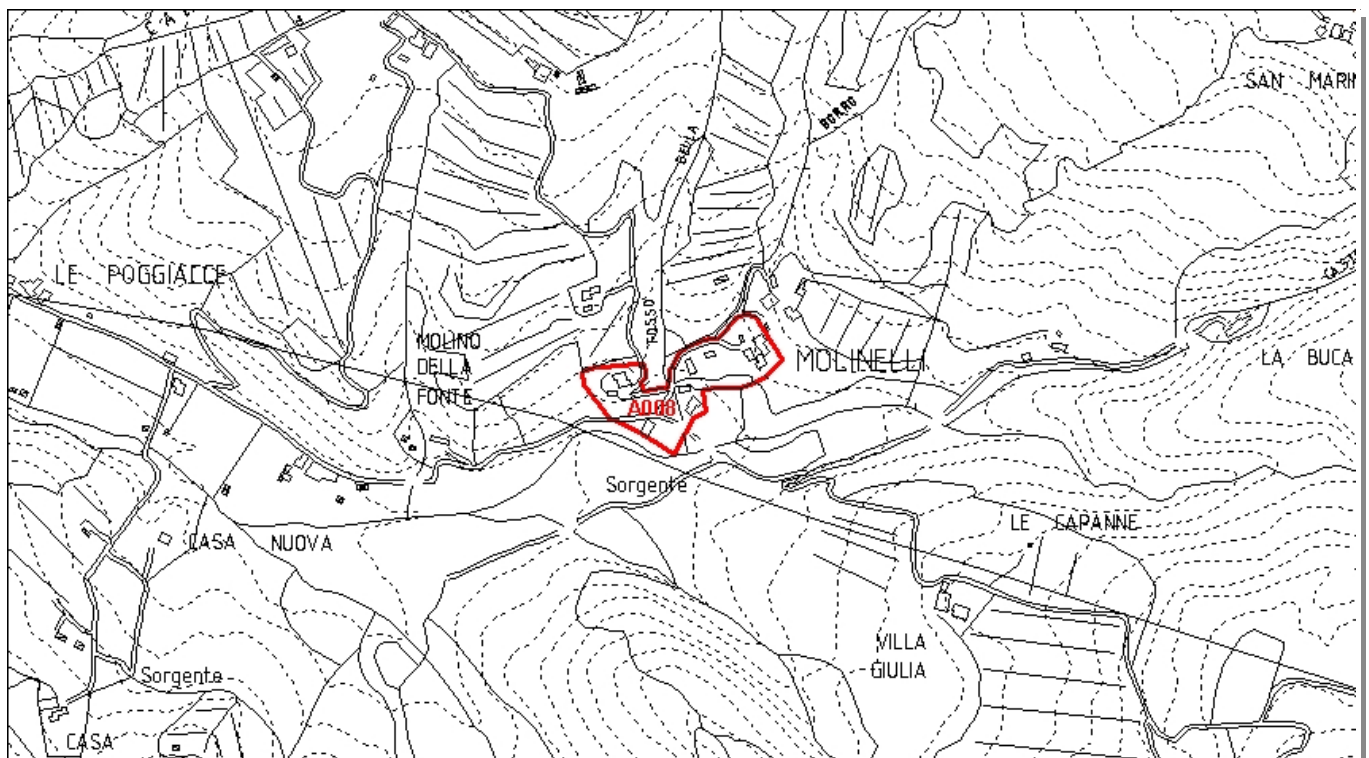

Inquadramento CTR 10K_1:8.000

A008

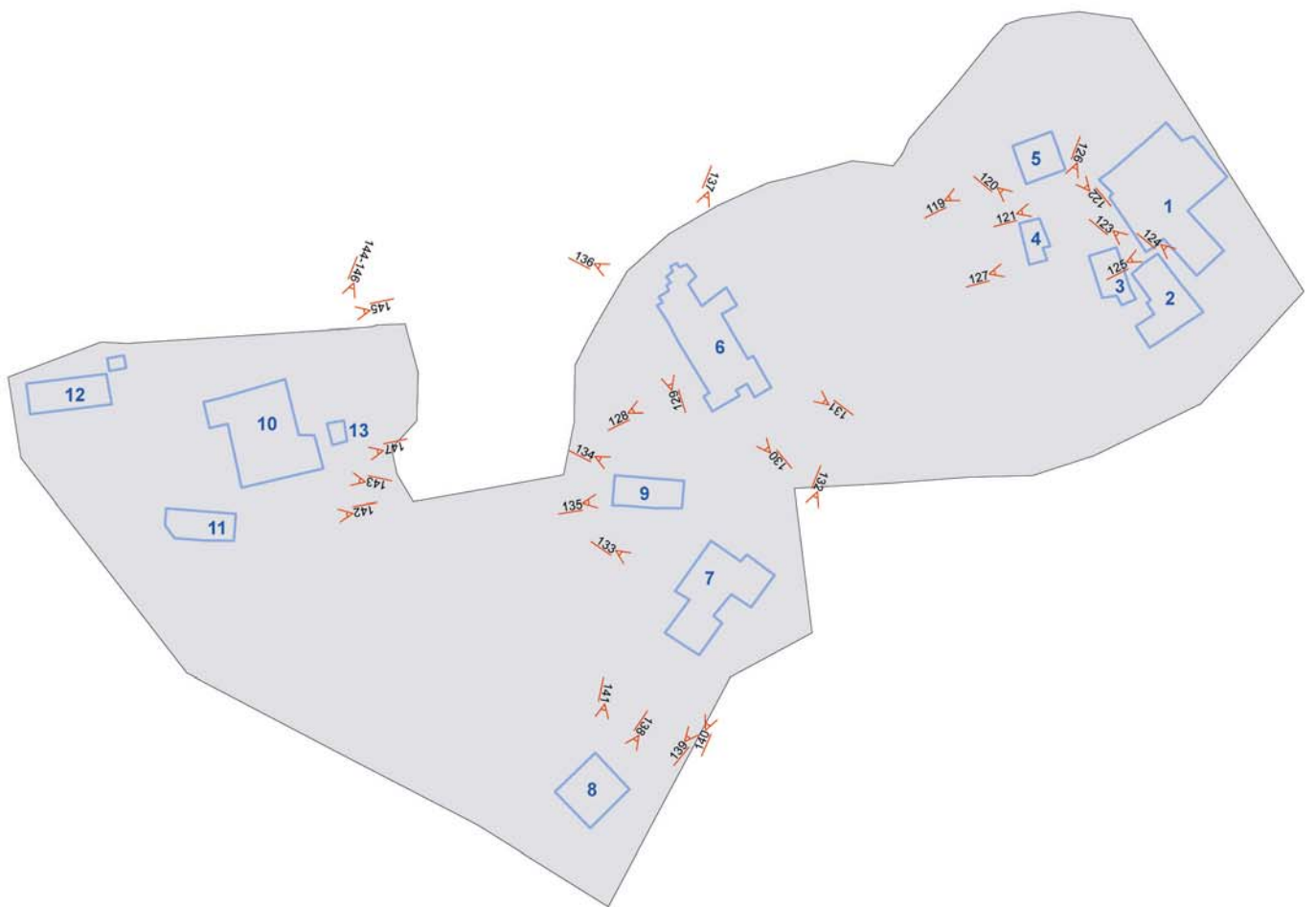

Comune di Arezzo

Centri antichi ed aggregati: scheda di rilievo

Molinelli A008

Edificio n: 1

| | |
|----------------------|---|
| TIPOLOGIA: | EDIFICIO RESIDENZIALE |
| EPOCA_COSTRUZIONE: | EDIFICIO ANTICO PESANTEMENTE MODIFICATO |
| DESCRIZIONE: | N. 3 PIANI |
| STATO_CONSERVAZIONE: | EDIFICIO ABITATO_BUONO STATO CONSERVAZIONE |
| PERTINENZA: | |
| CLASSE: | EDILIZIA RURALE CON ALTERAZIONI_MODIFICHE_MA TIPOLOGIA IDENTIFICABILE |

MOLINELLI A008 E. 1 F. 121



MOLINELLI A008 E. 1 F. 125



Comune di Arezzo

Centri antichi ed aggregati: scheda di rilievo

Molinelli A008

Edificio n: 2

| | |
|----------------------|---|
| TIPOLOGIA: | EDIFICIO RESIDENZIALE |
| EPOCA_COSTRUZIONE: | EDIFICIO ANTICO PESANTEMENTE MODIFICATO |
| DESCRIZIONE: | N. 3 PIANI |
| STATO_CONSERVAZIONE: | EDIFICIO ABITATO_BUONO STATO CONSERVAZIONE |
| PERTINENZA: | |
| CLASSE: | EDILIZIA RURALE CON ALTERAZIONI_MODIFICHE_MA TIPOLOGIA IDENTIFICABILE |

MOLINELLI A008 E. 2 F. 123



MOLINELLI A008 E. 2 F. 124



MOLINELLI A008 E. 2 F. 127



Comune di Arezzo

Centri antichi ed aggregati: scheda di rilievo

Molinelli A008

Edificio n: 3

| | |
|----------------------|--|
| TIPOLOGIA: | EDIFICIO RESIDENZIALE |
| EPOCA_COSTRUZIONE: | EDIFICIO ANTICO PESANTEMENTE MODIFICATO |
| DESCRIZIONE: | N. 2 PIANI |
| STATO_CONSERVAZIONE: | EDIFICIO ABITATO_BUONO STATO CONSERVAZIONE |
| PERTINENZA: | |
| CLASSE: | ANNESI E ACCESSORI |

MOLINELLI A008

E. 3 F. 120



Comune di Arezzo

Centri antichi ed aggregati: scheda di rilievo

Molinelli A008

Edificio n: 4

| | |
|----------------------|--|
| TIPOLOGIA: | EDIFICIO RESIDENZIALE |
| EPOCA_COSTRUZIONE: | EDIFICIO MODERNO |
| DESCRIZIONE: | ACCESSORIO GARAGE |
| STATO_CONSERVAZIONE: | EDIFICIO ABITATO_BUONO STATO CONSERVAZIONE |
| PERTINENZA: | |
| CLASSE: | ANNESI E ACCESSORI |

MOLINELLI A008

E. 4 F. 126



Comune di Arezzo

Centri antichi ed aggregati: scheda di rilievo

Molinelli A008

Edificio n: 5

| | |
|----------------------|---|
| TIPOLOGIA: | EDIFICIO RESIDENZIALE |
| EPOCA_COSTRUZIONE: | EDIFICIO ANTICO |
| DESCRIZIONE: | N. 1 PIANO |
| STATO_CONSERVAZIONE: | EDIFICIO ABITATO_BUONO STATO CONSERVAZIONE |
| PERTINENZA: | GIARDINO |
| CLASSE: | NON DI ANTICA FORMAZIONE E TIPOLOGIA NON IDENTIFICABILE |

MOLINELLI A008

E. 5 F. 119



MOLINELLI A008

E. 5 F. 122



Comune di Arezzo

Centri antichi ed aggregati: scheda di rilievo

Molinelli A008

Edificio n: 6

| | |
|----------------------|---|
| TIPOLOGIA: | RISTORANTE |
| EPOCA_COSTRUZIONE: | EDIFICIO ANTICO |
| DESCRIZIONE: | N. 2 PIANI |
| STATO_CONSERVAZIONE: | EDIFICIO ABITATO_BUONO STATO CONSERVAZIONE |
| PERTINENZA: | |
| CLASSE: | EDILIZIA RURALE POVERA E COMPLESSI ETEROGENEI |

MOLINELLI A008 E. 6 F. 128



MOLINELLI A008 E. 6 F. 129

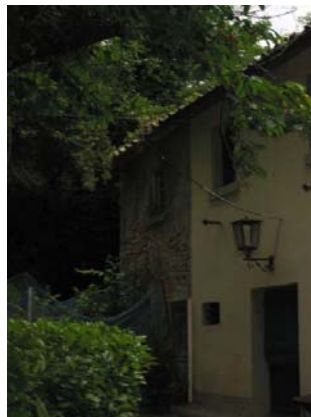

MOLINELLI A008 E. 6 F. 130



MOLINELLI A008 E. 6 F. 131



MOLINELLI A008 E. 6 F. 136



MOLINELLI A008 E. 6 F. 137



Comune di Arezzo

Centri antichi ed aggregati: scheda di rilievo

Molinelli A008

Edificio n: 7

| | |
|----------------------|---|
| TIPOLOGIA: | EX SCUOLA |
| EPOCA_COSTRUZIONE: | ANNI 60 |
| DESCRIZIONE: | N. 1 PIANO |
| STATO_CONSERVAZIONE: | EDIFICIO ABITATO_BUONO STATO CONSERVAZIONE |
| PERTINENZA: | GIARDINO |
| CLASSE: | NON DI ANTICA FORMAZIONE E TIPOLOGIA NON IDENTIFICABILE |

MOLINELLI A008 E. 7 F. 132



MOLINELLI A008 E. 7 F. 133



MOLINELLI A008 E. 7 F. 139



MOLINELLI A008 E. 7 F. 140



Comune di Arezzo

Centri antichi ed aggregati: scheda di rilievo

Molinelli A008

Edificio n: 8

| | |
|----------------------|---|
| TIPOLOGIA: | EDIFICIO RELIGIOSO CHIESA |
| EPOCA_COSTRUZIONE: | ANNI 60 |
| DESCRIZIONE: | N. 1 PIANO |
| STATO_CONSERVAZIONE: | EDIFICIO ABITATO_BUONO STATO CONSERVAZIONE |
| PERTINENZA: | GIARDINO |
| CLASSE: | NON DI ANTICA FORMAZIONE E TIPOLOGIA NON IDENTIFICABILE |

MOLINELLI A008

E. 8 F. 138



MOLINELLI A008

E. 8 F. 141



Comune di Arezzo

Centri antichi ed aggregati: scheda di rilievo

Molinelli A008

Edificio n: 9

| | |
|----------------------|-----------------------------------|
| TIPOLOGIA: | EDIFICIO RURALE |
| EPOCA_COSTRUZIONE: | EDIFICIO ANTICO |
| DESCRIZIONE: | N. 1 PIANO |
| STATO_CONSERVAZIONE: | EDIFICIO ABBANDONATO DERUTO |
| PERTINENZA: | |
| CLASSE: | MANUFATTO IN CONDIZIONE DI RUDERE |

MOLINELLI A008

E. 9 F. 134



MOLINELLI A008

E. 9 F. 135



Comune di Arezzo

Centri antichi ed aggregati: scheda di rilievo

Molinelli A008

Edificio n: 10

| | |
|----------------------|--|
| TIPOLOGIA: | EDIFICIO RESIDENZIALE |
| EPOCA_COSTRUZIONE: | EDIFICIO ANTICO |
| DESCRIZIONE: | N. 2-3 PIANI+ACCESSORI |
| STATO_CONSERVAZIONE: | EDIFICIO ABITATO_BUONO STATO CONSERVAZIONE |
| PERTINENZA: | GIARDINO |
| CLASSE: | EDILIZIA RURALE DI PREGIO |

MOLINELLI A008

E. 10 F. 143



MOLINELLI A008

E. 10 F. 144



MOLINELLI A008

E. 10 F. 147



Comune di Arezzo

Centri antichi ed aggregati: scheda di rilievo

Molinelli A008

Edificio n: 11

| | |
|----------------------|---|
| TIPOLOGIA: | EDIFICIO RESIDENZIALE |
| EPOCA_COSTRUZIONE: | EDIFICIO ANTICO |
| DESCRIZIONE: | N. 2 PIANI |
| STATO_CONSERVAZIONE: | EDIFICIO ABITATO_BUONO STATO CONSERVAZIONE |
| PERTINENZA: | |
| CLASSE: | EDILIZIA RURALE POVERA E COMPLESSI ETEROGENEI |

MOLINELLI A008

E. 11 F. 142



Comune di Arezzo

Centri antichi ed aggregati: scheda di rilievo

Molinelli A008

Edificio n: 12

| | |
|----------------------|--|
| TIPOLOGIA: | ANNESSO (senza dignità edilizia) |
| EPOCA_COSTRUZIONE: | EDIFICIO MODERNO |
| DESCRIZIONE: | ACCESSORIO |
| STATO_CONSERVAZIONE: | EDIFICIO ABITATO_BUONO STATO CONSERVAZIONE |
| PERTINENZA: | |
| CLASSE: | ANNESSO SENZA DIGNITA' EDILIZIA |

MOLINELLI A008

E. 12 F. 145



Comune di Arezzo

Centri antichi ed aggregati: scheda di rilievo

Molinelli A008

Edificio n: 13

| | |
|----------------------|---|
| TIPOLOGIA: | EDIFICIO RESIDENZIALE |
| EPOCA_COSTRUZIONE: | EDIFICIO ANTICO |
| DESCRIZIONE: | ACCESSORIO |
| STATO_CONSERVAZIONE: | EDIFICIO ABITATO_BUONO STATO CONSERVAZIONE |
| PERTINENZA: | |
| CLASSE: | EDILIZIA RURALE POVERA E COMPLESSI ETEROGENEI |

MOLINELLI A008

E. 13 F. 146



Comune di Arezzo

Centri antichi ed aggregati

SCHEDA DI RILIEVO: A009

MISCIANO A009

| | | |
|----------|----------|-----------------------------------|
| FRAZIONE | SAN POLO | |
| UTOE | 06 | SAN FABIANO_COGNAIA_STOPPE D'ARCA |
| | | |

| | | |
|---------|------------|--|
| RILIEVO | 09/06/2008 | |
|---------|------------|--|

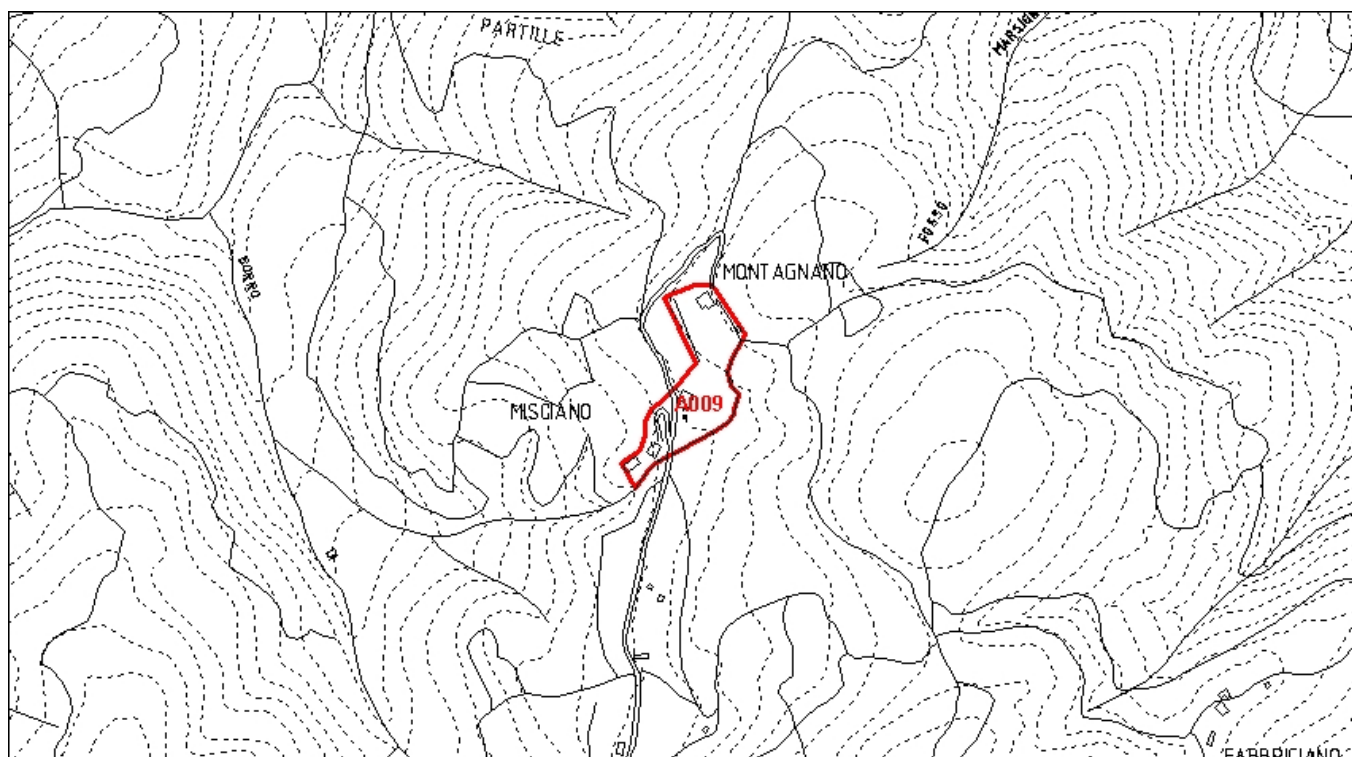

Inquadramento CTR 10K_1:8.000

A009

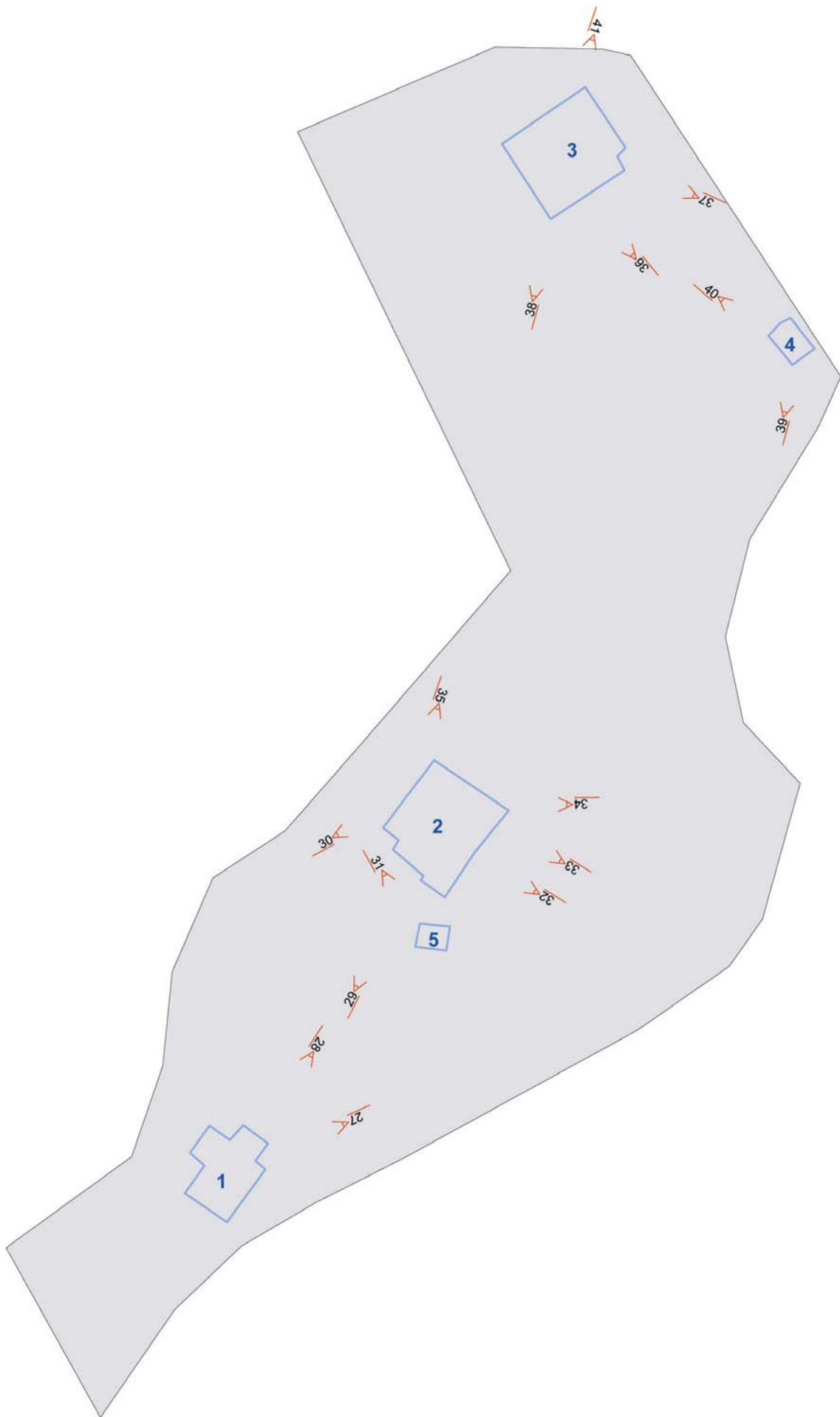

Comune di Arezzo

Centri antichi ed aggregati: scheda di rilievo

Misciano A009

Edificio n: 1

| | |
|----------------------|---|
| TIPOLOGIA: | EDIFICIO RESIDENZIALE |
| EPOCA_COSTRUZIONE: | EDIFICIO ANTICO |
| DESCRIZIONE: | N. 2 PIANI |
| STATO_CONSERVAZIONE: | EDIFICIO ABITATO_BUONO STATO CONSERVAZIONE |
| PERTINENZA: | GIARDINO |
| CLASSE: | EDILIZIA RURALE POVERA E COMPLESSI ETEROGENEI |

MISCIANO A009

E. 1 F. 27



MISCIANO A009

E. 1 F. 28



Comune di Arezzo

Centri antichi ed aggregati: scheda di rilievo

Misciano A009

Edificio n: 2

| | |
|----------------------|--|
| TIPOLOGIA: | EDIFICIO RESIDENZIALE+ EDIFICIO RELIGIOSO CHIESA |
| EPOCA_COSTRUZIONE: | EDIFICIO ANTICO |
| DESCRIZIONE: | N. 2 PIANI+ACCESSORIO |
| STATO_CONSERVAZIONE: | LA CHIESA E' ABBANDNATA/EDIFIIO RESIDENZIALE IN BUONO STATO DI CONSERVAZIONE |
| PERTINENZA: | GIARDINO |
| CLASSE: | EDILIZIA RURALE DI PREGIO |

MISCIANO A009

E. 2 F. 29



MISCIANO A009

E. 2 F. 30



MISCIANO A009

E. 2 F. 32



MISCIANO A009

E. 2 F. 33



MISCIANO A009

E. 2 F. 34



MISCIANO A009

E. 2 F. 35



Comune di Arezzo

Centri antichi ed aggregati: scheda di rilievo

Misciano A009

Edificio n: 3

| | |
|----------------------|----------------------------|
| TIPOLOGIA: | EDIFICIO RESIDENZIALE |
| EPOCA_COSTRUZIONE: | EDIFICIO ANTICO |
| DESCRIZIONE: | N. 2 PIANI+ACCESSORIO |
| STATO_CONSERVAZIONE: | IN FASE DI RISTRUTURAZIONE |
| PERTINENZA: | RESEDE |
| CLASSE: | EDILIZIA RURALE DI PREGIO |

MISCIANO A009

E. 3 F. 36



MISCIANO A009

E. 3 F. 37



MISCIANO A009

E. 3 F. 38



MISCIANO A009

E. 3 F. 41



Comune di Arezzo

Centri antichi ed aggregati: scheda di rilievo

Misciano A009

Edificio n: 4

| | |
|----------------------|---|
| TIPOLOGIA: | EDIFICIO RESIDENZIALE |
| EPOCA_COSTRUZIONE: | EDIFICIO ANTICO |
| DESCRIZIONE: | N. 2 PIANI |
| STATO_CONSERVAZIONE: | EDIFICIO ABITATO_BUONO STATO CONSERVAZIONE |
| PERTINENZA: | |
| CLASSE: | EDILIZIA RURALE POVERA E COMPLESSI ETEROGENEI |

MISCIANO A009

E. 4 F. 39



MISCIANO A009

E. 4 F. 40



Comune di Arezzo

Centri antichi ed aggregati: scheda di rilievo

Misciano A009

Edificio n: 5

| | |
|----------------------|---|
| TIPOLOGIA: | EDIFICIO RESIDENZIALE |
| EPOCA_COSTRUZIONE: | EDIFICIO ANTICO |
| DESCRIZIONE: | N. 1 PIANO |
| STATO_CONSERVAZIONE: | EDIFICIO ABITATO_MEDIO STATO CONSERVAZIONE |
| PERTINENZA: | |
| CLASSE: | EDILIZIA RURALE POVERA E COMPLESSI ETEROGENEI |

MISCIANO A009

E. 5 F. 31



Comune di Arezzo

Centri antichi ed aggregati

SCHEDA DI RILIEVO: A010

PENETO A010

FRAZIONE STAGGIANO

UTOE 06 SAN FABIANO_COGNAIA_STOPPE D'ARCA

RILIEVO 06/06/2008

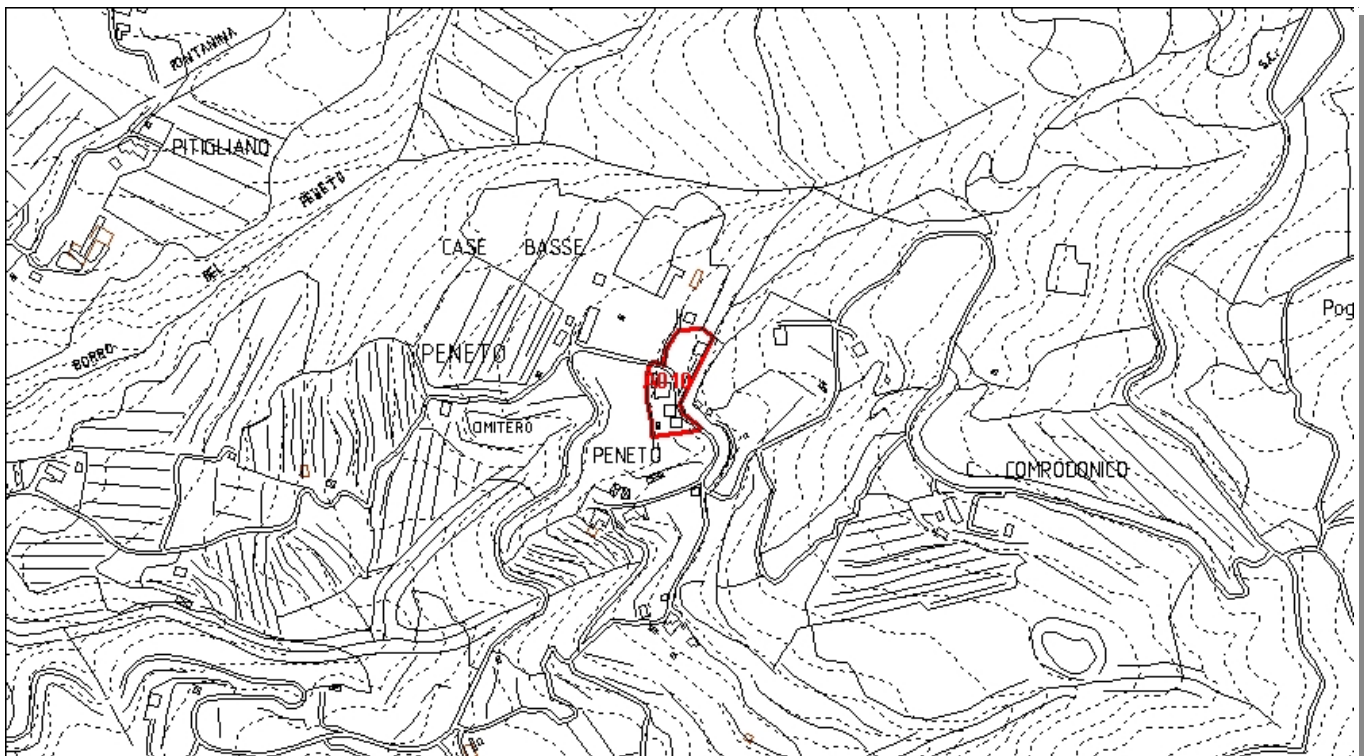

Inquadramento CTR 10K_1:8.000

A010

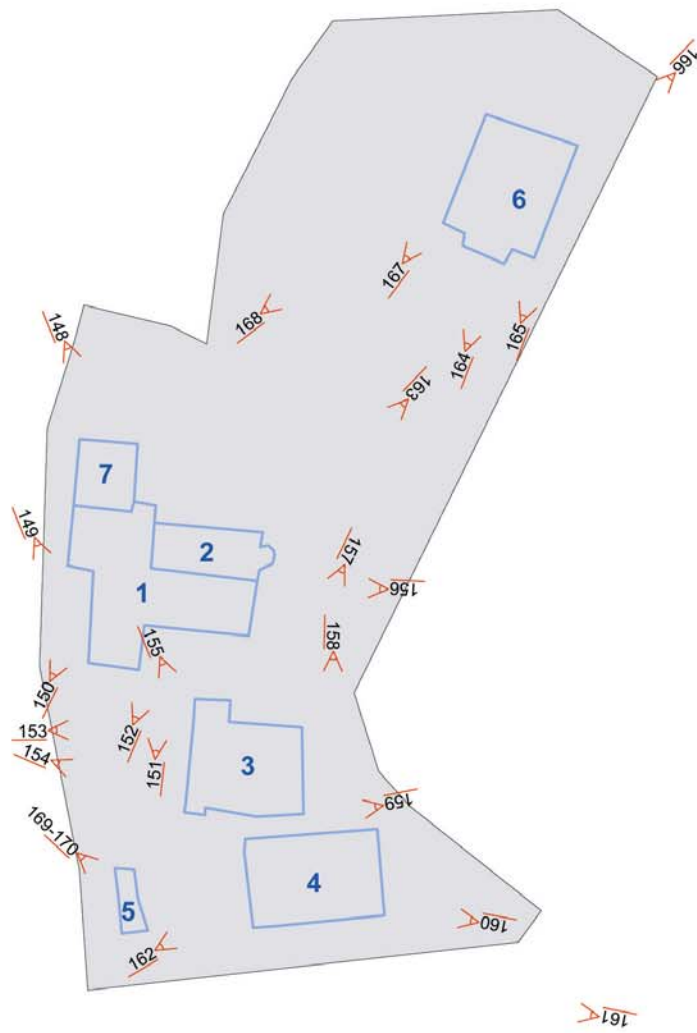

Comune di Arezzo

Centri antichi ed aggregati: scheda di rilievo

Peneto A010

Edificio n: 1

| | |
|----------------------|---|
| TIPOLOGIA: | EDIFICIO RESIDENZIALE |
| EPOCA_COSTRUZIONE: | EDIFICIO ANTICO |
| DESCRIZIONE: | N. 3 PIANI |
| STATO_CONSERVAZIONE: | EDIFICIO ABBANDONATO CONSERVATO |
| PERTINENZA: | GIARDINO / RESEDE |
| CLASSE: | EDILIZIA RURALE CON ALTERAZIONI_MODIFICHE_MA TIPOLOGIA IDENTIFICABILE |

PENETO A010

E. 1 F. 149



PENETO A010

E. 1 F. 150



PENETO A010

E. 1 F. 151



PENETO A010

E. 1 F. 152



Comune di Arezzo

Centri antichi ed aggregati: scheda di rilievo

Peneto A010

Edificio n: 2

| | |
|----------------------|---------------------------------|
| TIPOLOGIA: | EDIFICIO RELIGIOSO CHIESA |
| EPOCA_COSTRUZIONE: | EDIFICIO ANTICO |
| DESCRIZIONE: | N. 1 PIANO |
| STATO_CONSERVAZIONE: | EDIFICIO ABBANDONATO CONSERVATO |
| PERTINENZA: | GIARDINO |
| CLASSE: | EDILIZIA RURALE DI PREGIO |

PENETO A010

E. 2 F. 156



PENETO A010

E. 2 F. 163



Comune di Arezzo

Centri antichi ed aggregati: scheda di rilievo

Peneto A010

Edificio n: 3

| | |
|----------------------|---|
| TIPOLOGIA: | EDIFICIO RESIDENZIALE |
| EPOCA_COSTRUZIONE: | EDIFICIO ANTICO |
| DESCRIZIONE: | N. 3 PIANI |
| STATO_CONSERVAZIONE: | EDIFICIO ABITATO_BUONO STATO CONSERVAZIONE |
| PERTINENZA: | GIARDINO |
| CLASSE: | EDILIZIA RURALE CON ALTERAZIONI_MODIFICHE_MA TIPOLOGIA IDENTIFICABILE |

PENETO A010

E. 3 F. 153



PENETO A010

E. 3 F. 155



PENETO A010

E. 3 F. 154



PENETO A010

E. 3 F. 157



PENETO A010

E. 3 F. 159



Comune di Arezzo

Centri antichi ed aggregati: scheda di rilievo

Peneto A010

Edificio n: 4

| | |
|----------------------|---|
| TIPOLOGIA: | VILLA |
| EPOCA_COSTRUZIONE: | EDIFICIO ANTICO |
| DESCRIZIONE: | N. 3 PIANI+N.1 FABBRICATO ACCESSORIO EDIF.5 |
| STATO_CONSERVAZIONE: | EDIFICIO ABITATO_BUONO STATO CONSERVAZIONE |
| PERTINENZA: | GIARDINO |
| CLASSE: | EDILIZIA RURALE DI PREGIO |

PENETO A010

E. 4 F. 158



PENETO A010

E. 4 F. 160



PENETO A010

E. 4 F. 161



PENETO A010

E. 4 F. 162



Comune di Arezzo

Centri antichi ed aggregati: scheda di rilievo

Peneto A010

Edificio n: 5

| | |
|----------------------|--|
| TIPOLOGIA: | ANNESSO (senza dignità edilizia) |
| EPOCA_COSTRUZIONE: | EDIFICIO MODERNO |
| DESCRIZIONE: | ACCESSORIO |
| STATO_CONSERVAZIONE: | EDIFICIO ABITATO_CATTIVO STATO CONSERVAZIONE |
| PERTINENZA: | |
| CLASSE: | ANNESSO SENZA DIGNITA' EDILIZIA |

PENETO A010

E. 5 F. 169



PENETO A010

E. 5 F. 170



Comune di Arezzo

Centri antichi ed aggregati: scheda di rilievo

Peneto A010

Edificio n: 6

| | |
|----------------------|---|
| TIPOLOGIA: | EDIFICIO RESIDENZIALE |
| EPOCA_COSTRUZIONE: | EDIFICIO ANTICO |
| DESCRIZIONE: | N. 2 PIANI |
| STATO_CONSERVAZIONE: | EDIFICIO ABITATO_MEDIO STATO CONSERVAZIONE |
| PERTINENZA: | GIARDINO |
| CLASSE: | EDILIZIA RURALE CON ALTERAZIONI_MODIFICHE_MA TIPOLOGIA IDENTIFICABILE |

PENETO A010 E. 6 F. 164



PENETO A010 E. 6 F. 165



PENETO A010 E. 6 F. 166



PENETO A010 E. 6 F. 167



PENETO A010 E. 6 F. 168



Comune di Arezzo

Centri antichi ed aggregati: scheda di rilievo

Peneto A010

Edificio n: 7

| | |
|----------------------|--|
| TIPOLOGIA: | EDIFICIO RESIDENZIALE |
| EPOCA_COSTRUZIONE: | EDIFICIO MODERNO |
| DESCRIZIONE: | ACCESSORIO |
| STATO_CONSERVAZIONE: | EDIFICIO ABITATO_BUONO STATO CONSERVAZIONE |
| PERTINENZA: | |
| CLASSE: | ANNESI E ACCESSORI |

PENETO A010

E. 7 F. 148



Comune di Arezzo

Centri antichi ed aggregati

SCHEDA DI RILIEVO: A011

SAN FIRENZE A011

FRAZIONE S. FIRENZE

UTOE 06 SAN FABIANO_COGNAIA_STOPPE D'ARCA

RILIEVO 06/06/2008

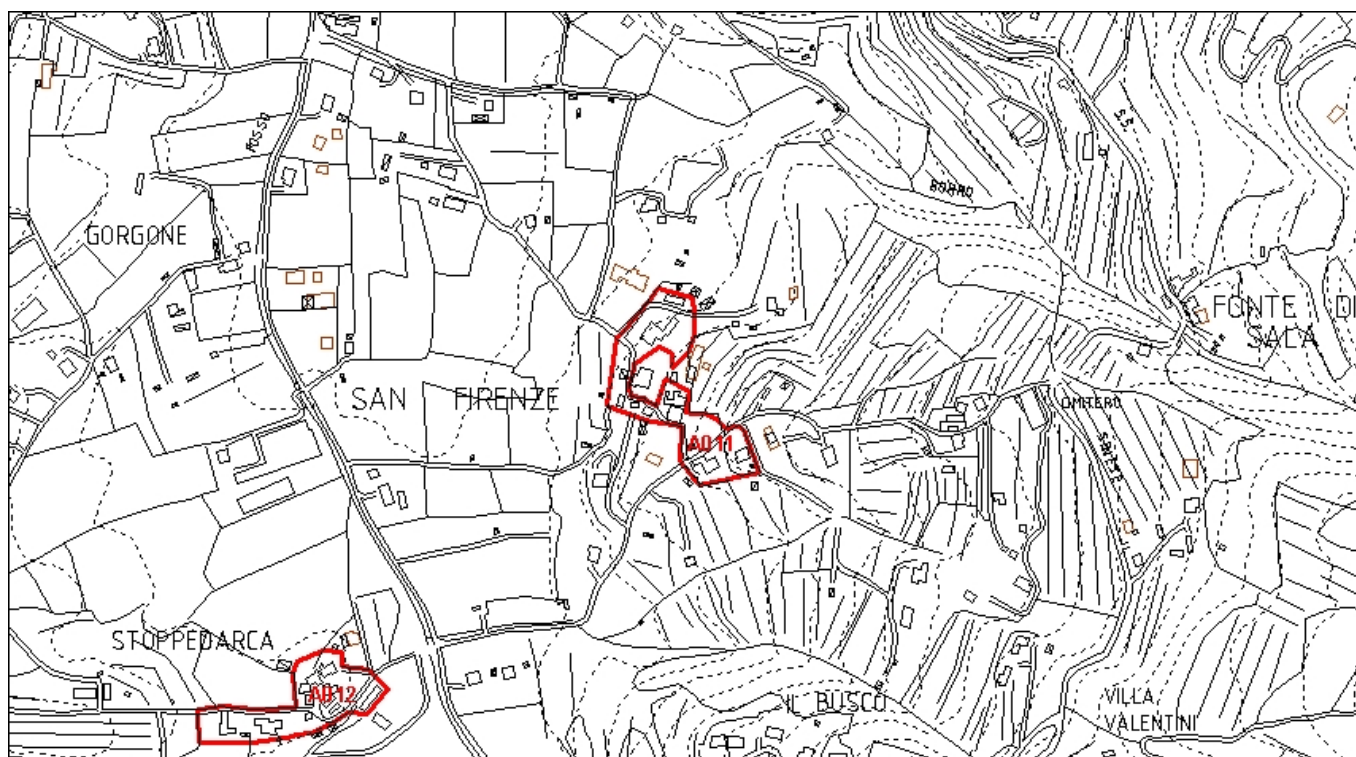

Inquadramento CTR 10K_1:8.000

A011

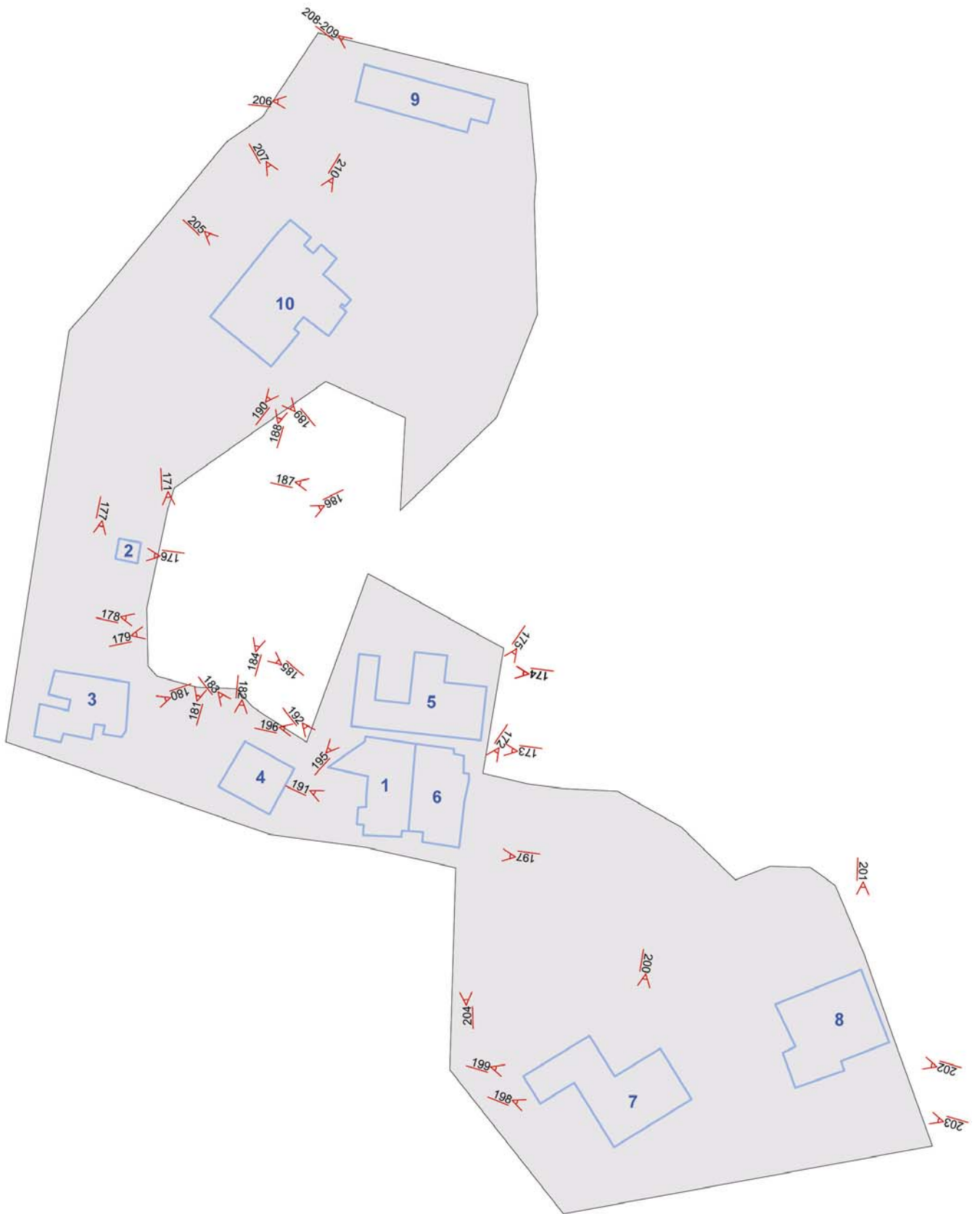

Comune di Arezzo

Centri antichi ed aggregati: scheda di rilievo

San Firenze A011

Edificio n: 1

| | |
|----------------------|--|
| TIPOLOGIA: | EDIFICIO RESIDENZIALE |
| EPOCA_COSTRUZIONE: | EDIFICIO ANTICO |
| DESCRIZIONE: | N. 3 PIANI + N.1 FABBRICATO ACCESSORIO |
| STATO_CONSERVAZIONE: | EDIFICIO ABITATO_BUONO STATO CONSERVAZIONE |
| PERTINENZA: | GIARDINO/RESEDE |
| CLASSE: | EDILIZIA RURALE DI PREGIO |

SAN FIRENZE A011 E. 1 F. 171



SAN FIRENZE A011 E. 1 F. 178



SAN FIRENZE A011 E. 1 F. 179



SAN FIRENZE A011 E. 1 F. 181



SAN FIRENZE A011 E. 1 F. 184



SAN FIRENZE A011 E. 1 F. 185



San Firenze A011

SAN FIRENZE A011

E. 1 F. 186



SAN FIRENZE A011

E. 1 F. 187



Comune di Arezzo

Centri antichi ed aggregati: scheda di rilievo

San Firenze A011

Edificio n: 2

| | |
|----------------------|--|
| TIPOLOGIA: | EDIFICIO RESIDENZIALE |
| EPOCA_COSTRUZIONE: | EDIFICIO MODERNO |
| DESCRIZIONE: | N.1 PIANI - ACCESSORIO GARAGE |
| STATO_CONSERVAZIONE: | EDIFICIO ABITATO_BUONO STATO CONSERVAZIONE |
| PERTINENZA: | |
| CLASSE: | ANNESI E ACCESSORI |

SAN FIRENZE A011

E. 2 F. 176



Comune di Arezzo

Centri antichi ed aggregati: scheda di rilievo

San Firenze A011

Edificio n: 3

| | |
|----------------------|--|
| TIPOLOGIA: | EDIFICIO RESIDENZIALE |
| EPOCA_COSTRUZIONE: | EDIFICIO ANTICO |
| DESCRIZIONE: | N. 2 PIANI |
| STATO_CONSERVAZIONE: | EDIFICIO ABITATO_BUONO STATO CONSERVAZIONE |
| PERTINENZA: | GIARDINO |
| CLASSE: | EDILIZIA RURALE DI PREGIO |

SAN FIRENZE A011

E. 3 F. 177



SAN FIRENZE A011

E. 3 F. 180



Comune di Arezzo

Centri antichi ed aggregati: scheda di rilievo

San Firenze A011

Edificio n: 4

| | |
|----------------------|---|
| TIPOLOGIA: | EDIFICIO RESIDENZIALE |
| EPOCA_COSTRUZIONE: | EDIFICIO ANTICO |
| DESCRIZIONE: | N. 2 PIANI |
| STATO_CONSERVAZIONE: | EDIFICIO ABITATO_MEDIO STATO CONSERVAZIONE |
| PERTINENZA: | AIA |
| CLASSE: | EDILIZIA RURALE POVERA E COMPLESSI ETEROGENEI |

SAN FIRENZE A011

E. 4 F. 182



SAN FIRENZE A011

E. 4 F. 183



Comune di Arezzo

Centri antichi ed aggregati: scheda di rilievo

San Firenze A011

Edificio n: 5

| | |
|----------------------|---|
| TIPOLOGIA: | EDIFICIO RESIDENZIALE |
| EPOCA_COSTRUZIONE: | EDIFICIO ANTICO |
| DESCRIZIONE: | N. 2 PIANI |
| STATO_CONSERVAZIONE: | EDIFICIO ABITATO_MEDIO STATO CONSERVAZIONE |
| PERTINENZA: | GIARDINO/RESEDE |
| CLASSE: | EDILIZIA RURALE POVERA E COMPLESSI ETEROGENEI |

SAN FIRENZE A011 E. 5 F. 174



SAN FIRENZE A011 E. 5 F. 175



SAN FIRENZE A011 E. 5 F. 195



SAN FIRENZE A011 E. 5 F. 196



Comune di Arezzo

Centri antichi ed aggregati: scheda di rilievo

San Firenze A011

Edificio n: 6

| | |
|----------------------|---|
| TIPOLOGIA: | EDIFICIO RESIDENZIALE |
| EPOCA_COSTRUZIONE: | EDIFICIO ANTICO |
| DESCRIZIONE: | N. 2 PIANI |
| STATO_CONSERVAZIONE: | EDIFICIO ABITATO_BUONO STATO CONSERVAZIONE |
| PERTINENZA: | GIARDINO |
| CLASSE: | EDILIZIA RURALE POVERA E COMPLESSI ETEROGENEI |

SAN FIRENZE A011

E. 6 F. 172



SAN FIRENZE A011

E. 6 F. 173



SAN FIRENZE A011

E. 6 F. 197



SAN FIRENZE A011

E. 6 F. 204



Comune di Arezzo

Centri antichi ed aggregati: scheda di rilievo

San Firenze A011

Edificio n: 7

| | |
|----------------------|---|
| TIPOLOGIA: | EDIFICIO RESIDENZIALE |
| EPOCA_COSTRUZIONE: | EDIFICIO ANTICO PESANTEMENTE MODIFICATO |
| DESCRIZIONE: | N. 2 PIANI |
| STATO_CONSERVAZIONE: | EDIFICIO ABITATO_BUONO STATO CONSERVAZIONE |
| PERTINENZA: | GIARDINO |
| CLASSE: | EDILIZIA RURALE CON ALTERAZIONI_MODIFICHE_MA TIPOLOGIA IDENTIFICABILE |

SAN FIRENZE A011 E. 7 F. 198



SAN FIRENZE A011 E. 7 F. 199



SAN FIRENZE A011 E. 7 F. 200



Comune di Arezzo

Centri antichi ed aggregati: scheda di rilievo

San Firenze A011

Edificio n: 8

| | |
|----------------------|---|
| TIPOLOGIA: | EDIFICIO RESIDENZIALE |
| EPOCA_COSTRUZIONE: | EDIFICIO MODERNO |
| DESCRIZIONE: | N. 1 PIANO |
| STATO_CONSERVAZIONE: | EDIFICIO ABITATO_BUONO STATO CONSERVAZIONE |
| PERTINENZA: | GIARDINO |
| CLASSE: | NON DI ANTICA FORMAZIONE E TIPOLOGIA NON IDENTIFICABILE |

SAN FIRENZE A011

E. 8 F. 201



SAN FIRENZE A011

E. 8 F. 202



SAN FIRENZE A011

E. 8 F. 203



Comune di Arezzo

Centri antichi ed aggregati: scheda di rilievo

San Firenze A011

Edificio n: 9

| | |
|----------------------|---|
| TIPOLOGIA: | EDIFICIO RESIDENZIALE |
| EPOCA_COSTRUZIONE: | EDIFICIO ANTICO |
| DESCRIZIONE: | N. 2 PIANI |
| STATO_CONSERVAZIONE: | EDIFICIO ABITATO_MEDIO STATO CONSERVAZIONE |
| PERTINENZA: | GIARDINO |
| CLASSE: | EDILIZIA RURALE CON ALTERAZIONI_MODIFICHE_MA TIPOLOGIA IDENTIFICABILE |

SAN FIRENZE A011 E. 9 F. 206



SAN FIRENZE A011 E. 9 F. 208



SAN FIRENZE A011 E. 9 F. 209



Comune di Arezzo

Centri antichi ed aggregati: scheda di rilievo

San Firenze A011

Edificio n: 10

| | |
|----------------------|--|
| TIPOLOGIA: | VILLA |
| EPOCA_COSTRUZIONE: | EDIFICIO ANTICO |
| DESCRIZIONE: | N. 3 PIANI + N.1 FABBRICATO ACCESSORIO |
| STATO_CONSERVAZIONE: | EDIFICIO ABITATO_BUONO STATO CONSERVAZIONE |
| PERTINENZA: | GIARDINO |
| CLASSE: | EDILIZIA RURALE DI PREGIO |

SAN FIRENZE A011 E. 10 F. 188



SAN FIRENZE A011 E. 10 F. 189



SAN FIRENZE A011 E. 10 F. 190



SAN FIRENZE A011 E. 10 F. 205



SAN FIRENZE A011 E. 10 F. 207



SAN FIRENZE A011 E. 10 F. 210



Comune di Arezzo

Centri antichi ed aggregati: scheda di rilievo

San Firenze A011

Edificio n: 11

| | |
|----------------------|---|
| TIPOLOGIA: | EDIFICIO RESIDENZIALE |
| EPOCA_COSTRUZIONE: | EDIFICIO ANTICO |
| DESCRIZIONE: | N. 2 PIANI |
| STATO_CONSERVAZIONE: | EDIFICIO ABITATO_MEDIO STATO CONSERVAZIONE |
| PERTINENZA: | GIARDINO |
| CLASSE: | EDILIZIA RURALE CON ALTERAZIONI_MODIFICHE_MA TIPOLOGIA IDENTIFICABILE |

SAN FIRENZE A011

E. 11 F. 206



SAN FIRENZE A011

E. 11 F. 208



SAN FIRENZE A011

E. 11 F. 209



Comune di Arezzo

Centri antichi ed aggregati: scheda di rilievo

San Firenze A011

Edificio n: 12

| | |
|----------------------|---|
| TIPOLOGIA: | EDIFICIO RESIDENZIALE |
| EPOCA_COSTRUZIONE: | EDIFICIO ANTICO PESANTEMENTE MODIFICATO |
| DESCRIZIONE: | N. 3 PIANI + N.3 FABBRICATI ACCESSORI |
| STATO_CONSERVAZIONE: | EDIFICIO ABITATO_MEDIO STATO CONSERVAZIONE |
| PERTINENZA: | AIA |
| CLASSE: | EDILIZIA RURALE CON ALTERAZIONI_MODIFICHE_MA TIPOLOGIA IDENTIFICABILE |

SAN FIRENZE A011 E. 12 F. 191



SAN FIRENZE A011 E. 12 F. 192



SAN FIRENZE A011 E. 12 F. 193



SAN FIRENZE A011 E. 12 F. 194



Comune di Arezzo

Centri antichi ed aggregati

SCHEDA DI RILIEVO: A012

STOPPE D'ARCA A012



| | | |
|----------|-----------------------|-----------|
| FRAZIONE | STAGGIANO | |
| UTOE | 15 | STAGGIANO |
| 04 | CIRCOSCRIZIONE GIOTTO | |

| | | |
|---------|------------|--|
| RILIEVO | 10/06/2008 | |
|---------|------------|--|

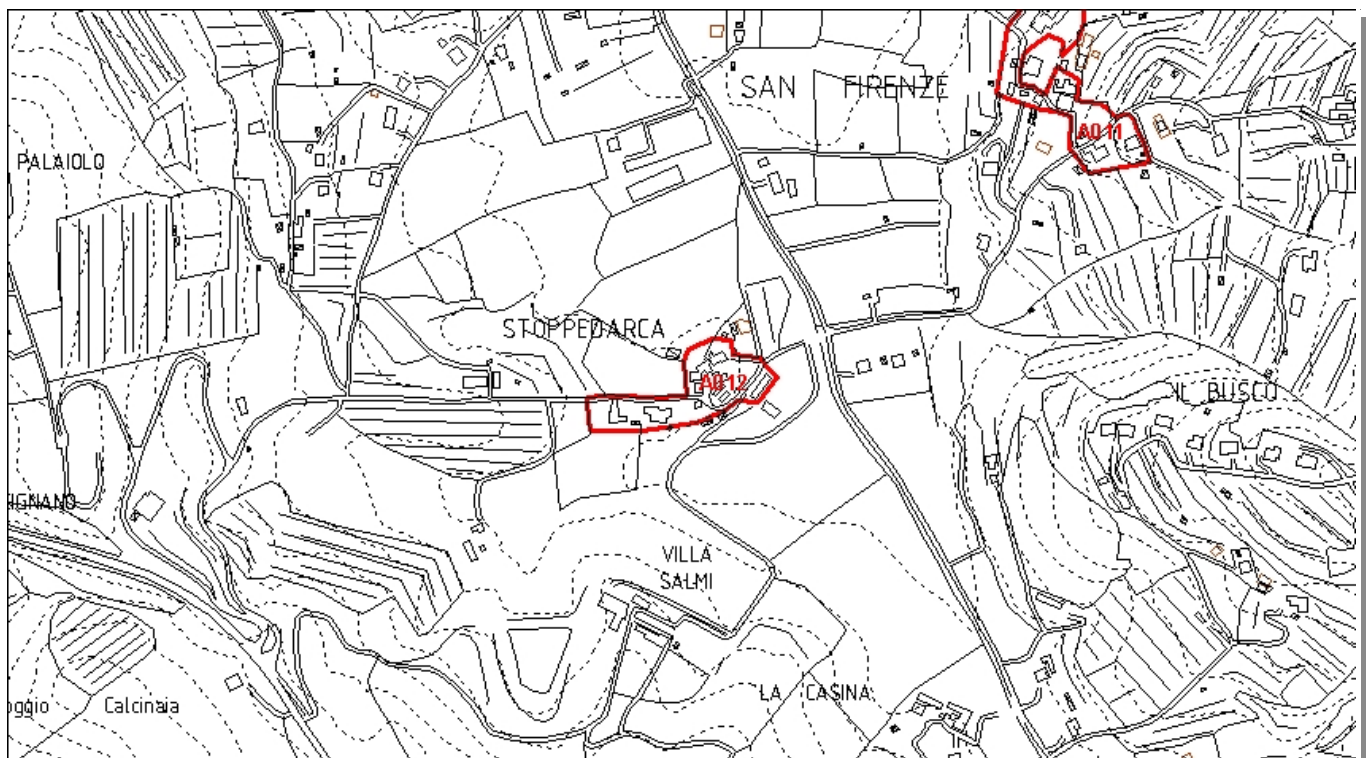

Inquadramento CTR 10K_1:8.000

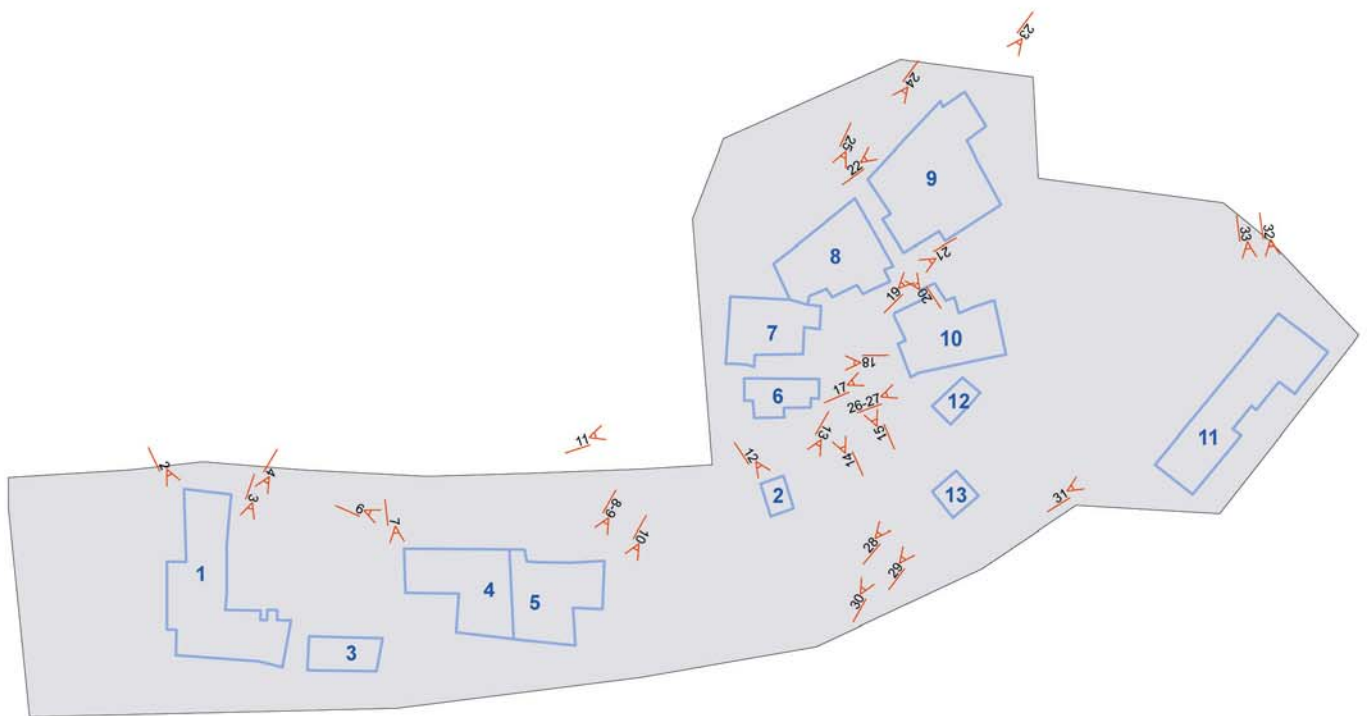

Comune di Arezzo

Centri antichi ed aggregati: scheda di rilievo

Stoppe D'Arca A012

Edificio n: 1

| | |
|----------------------|---|
| TIPOLOGIA: | EDIFICIO RESIDENZIALE |
| EPOCA_COSTRUZIONE: | EDIFICIO ANTICO |
| DESCRIZIONE: | N. 2 PIANI CON N.1 FABBRICATO ACCESSORIO ED.3 |
| STATO_CONSERVAZIONE: | EDIFICIO ABITATO_BUONO STATO CONSERVAZIONE |
| PERTINENZA: | GIARDINO |
| CLASSE: | EDILIZIA RURALE DI PREGIO |

STOPPE D'ARCA A012 E. 1 F. 1



STOPPE D'ARCA A012 E. 1 F. 2



STOPPE D'ARCA A012 E. 1 F. 3



STOPPE D'ARCA A012 E. 1 F. 4



Comune di Arezzo

Centri antichi ed aggregati: scheda di rilievo

Stoppe D'Arca A012

Edificio n: 2

| | |
|----------------------|--|
| TIPOLOGIA: | EDIFICIO RURALE |
| EPOCA_COSTRUZIONE: | EDIFICIO ANTICO |
| DESCRIZIONE: | N. 1 PIANO |
| STATO_CONSERVAZIONE: | EDIFICIO ABITATO_CATTIVO STATO CONSERVAZIONE |
| PERTINENZA: | |
| CLASSE: | ANNESI E ACCESSORI |

STOPPE D'ARCA A012

E. 2 F. 12



Comune di Arezzo

Centri antichi ed aggregati: scheda di rilievo

Stoppe D'Arca A012

Edificio n: 3

| | |
|----------------------|---|
| TIPOLOGIA: | EDIFICIO RESIDENZIALE |
| EPOCA_COSTRUZIONE: | EDIFICIO ANTICO |
| DESCRIZIONE: | ACCESSORIO |
| STATO_CONSERVAZIONE: | EDIFICIO ABITATO_MEDIO STATO CONSERVAZIONE |
| PERTINENZA: | |
| CLASSE: | EDILIZIA RURALE POVERA E COMPLESSI ETEROGENEI |

STOPPE D'ARCA A012

E. 3 F. 7



Comune di Arezzo

Centri antichi ed aggregati: scheda di rilievo

Stoppe D'Arca A012

Edificio n: 4

| | |
|----------------------|---|
| TIPOLOGIA: | EDIFICIO RESIDENZIALE |
| EPOCA_COSTRUZIONE: | EDIFICIO ANTICO |
| DESCRIZIONE: | N. 3 PIANI |
| STATO_CONSERVAZIONE: | EDIFICIO ABITATO_BUONO STATO CONSERVAZIONE |
| PERTINENZA: | GIARDINO |
| CLASSE: | EDILIZIA RURALE CON ALTERAZIONI_MODIFICHE_MA TIPOLOGIA IDENTIFICABILE |

STOPPE D'ARCA A012

E. 4 F. 6



Comune di Arezzo

Centri antichi ed aggregati: scheda di rilievo

Stoppe D'Arca A012

Edificio n: 5

| | |
|----------------------|---|
| TIPOLOGIA: | EDIFICIO RESIDENZIALE |
| EPOCA_COSTRUZIONE: | EDIFICIO ANTICO PESANTEMENTE MODIFICATO |
| DESCRIZIONE: | N. 2 PIANI |
| STATO_CONSERVAZIONE: | EDIFICIO ABITATO_BUONO STATO CONSERVAZIONE |
| PERTINENZA: | GIARDINO |
| CLASSE: | EDILIZIA RURALE CON ALTERAZIONI_MODIFICHE_MA TIPOLOGIA IDENTIFICABILE |

STOPPE D'ARCA A012 E. 5 F. 8



STOPPE D'ARCA A012 E. 5 F. 9



STOPPE D'ARCA A012 E. 5 F. 10



Comune di Arezzo

Centri antichi ed aggregati: scheda di rilievo

Stoppe D'Arca A012

Edificio n: 6

| | |
|----------------------|---|
| TIPOLOGIA: | EDIFICIO RESIDENZIALE |
| EPOCA_COSTRUZIONE: | EDIFICIO ANTICO PESANTEMENTE MODIFICATO |
| DESCRIZIONE: | N. 2 PIANI |
| STATO_CONSERVAZIONE: | EDIFICIO ABITATO_BUONO STATO CONSERVAZIONE |
| PERTINENZA: | NON PRESENTE |
| CLASSE: | EDILIZIA RURALE POVERA E COMPLESSI ETEROGENEI |

STOPPE D'ARCA A012 E. 6 F. 11



STOPPE D'ARCA A012 E. 6 F. 14



Comune di Arezzo

Centri antichi ed aggregati: scheda di rilievo

Stoppe D'Arca A012

Edificio n: 7

| | |
|----------------------|---|
| TIPOLOGIA: | EDIFICIO RESIDENZIALE |
| EPOCA_COSTRUZIONE: | EDIFICIO ANTICO PESANTEMENTE MODIFICATO |
| DESCRIZIONE: | N. 2 PIANI |
| STATO_CONSERVAZIONE: | EDIFICIO ABITATO_BUONO STATO CONSERVAZIONE |
| PERTINENZA: | NON PRESENTE |
| CLASSE: | EDILIZIA RURALE CON ALTERAZIONI_MODIFICHE_MA TIPOLOGIA IDENTIFICABILE |

STOPPE D'ARCA A012 E. 7 F. 15



STOPPE D'ARCA A012 E. 7 F. 18



Comune di Arezzo

Centri antichi ed aggregati: scheda di rilievo

Stoppe D'Arca A012

Edificio n: 8

| | |
|----------------------|---|
| TIPOLOGIA: | EDIFICIO RESIDENZIALE |
| EPOCA_COSTRUZIONE: | EDIFICIO ANTICO PESANTEMENTE MODIFICATO |
| DESCRIZIONE: | N. 2 PIANI |
| STATO_CONSERVAZIONE: | EDIFICIO ABITATO_MEDIO STATO CONSERVAZIONE |
| PERTINENZA: | |
| CLASSE: | EDILIZIA RURALE CON ALTERAZIONI_MODIFICHE_MA TIPOLOGIA IDENTIFICABILE |

STOPPE D'ARCA A012 E. 8 F. 20



STOPPE D'ARCA A012 E. 8 F. 21



STOPPE D'ARCA A012 E. 8 F. 24



STOPPE D'ARCA A012 E. 8 F. 25



Comune di Arezzo

Centri antichi ed aggregati: scheda di rilievo

Stoppe D'Arca A012

Edificio n: 9

| | |
|----------------------|---|
| TIPOLOGIA: | EDIFICIO RESIDENZIALE |
| EPOCA_COSTRUZIONE: | EDIFICIO ANTICO |
| DESCRIZIONE: | N. 2 PIANI |
| STATO_CONSERVAZIONE: | EDIFICIO ABITATO_MEDIO STATO CONSERVAZIONE |
| PERTINENZA: | GIARDINO/RESEDE |
| CLASSE: | EDILIZIA RURALE POVERA E COMPLESSI ETEROGENEI |

STOPPE D'ARCA A012 E. 9 F. 19



STOPPE D'ARCA A012 E. 9 F. 23



STOPPE D'ARCA A012 E. 9 F. 22



Comune di Arezzo

Centri antichi ed aggregati: scheda di rilievo

Stoppe D'Arca A012

Edificio n: 10

| | |
|----------------------|---|
| TIPOLOGIA: | EDIFICIO RESIDENZIALE |
| EPOCA_COSTRUZIONE: | EDIFICIO ANTICO |
| DESCRIZIONE: | N. 2 PIANI |
| STATO_CONSERVAZIONE: | EDIFICIO ABITATO_BUONO STATO CONSERVAZIONE |
| PERTINENZA: | GIARDINO/RESEDE |
| CLASSE: | EDILIZIA RURALE CON ALTERAZIONI_MODIFICHE_MA TIPOLOGIA IDENTIFICABILE |

STOPPE D'ARCA A012 E. 10 F. 17



STOPPE D'ARCA A012 E. 10 F. 26



Comune di Arezzo

Centri antichi ed aggregati: scheda di rilievo

Stoppe D'Arca A012

Edificio n: 11

| | |
|----------------------|---|
| TIPOLOGIA: | EDIFICIO RESIDENZIALE |
| EPOCA_COSTRUZIONE: | EDIFICIO ANTICO |
| DESCRIZIONE: | N. 2 PIANI E N.1 TETTOIA AUTO |
| STATO_CONSERVAZIONE: | EDIFICIO ABITATO_BUONO STATO CONSERVAZIONE |
| PERTINENZA: | GIARDINO |
| CLASSE: | EDILIZIA RURALE POVERA E COMPLESSI ETEROGENEI |

STOPPE D'ARCA A012 E. 11 F. 31



STOPPE D'ARCA A012 E. 11 F. 32



STOPPE D'ARCA A012 E. 11 F. 33



Comune di Arezzo

Centri antichi ed aggregati: scheda di rilievo

Stoppe D'Arca A012

Edificio n: 12

| | |
|----------------------|--|
| TIPOLOGIA: | EDIFICIO RESIDENZIALE |
| EPOCA_COSTRUZIONE: | EDIFICIO MODERNO |
| DESCRIZIONE: | ACCESSORIO |
| STATO_CONSERVAZIONE: | EDIFICIO ABITATO_CATTIVO STATO CONSERVAZIONE |
| PERTINENZA: | |
| CLASSE: | ANNESI E ACCESSORI |

STOPPE D'ARCA A012 E. 12 F. 28



Comune di Arezzo

Centri antichi ed aggregati: scheda di rilievo

Stoppe D'Arca A012

Edificio n: 13

| | |
|----------------------|--|
| TIPOLOGIA: | EDIFICIO RESIDENZIALE |
| EPOCA_COSTRUZIONE: | EDIFICIO MODERNO |
| DESCRIZIONE: | ACCESSORIO |
| STATO_CONSERVAZIONE: | EDIFICIO ABITATO_MEDIO STATO CONSERVAZIONE |
| PERTINENZA: | |
| CLASSE: | ANNESI E ACCESSORI |

STOPPE D'ARCA A012 E. 13 F. 29



STOPPE D'ARCA A012 E. 13 F. 30



Comune di Arezzo

Centri antichi ed aggregati

SCHEDA DI RILIEVO: A013

SAN SEVERO A013

| | | |
|----------|---------------------------------|------|
| FRAZIONE | STAGGIANO | |
| UTOE | 32 | POTI |
| 06 | CIRCOSCRIZIONE PALAZZO DEL PERO | |

| | | |
|---------|------------|--|
| RILIEVO | 10/06/2008 | |
|---------|------------|--|

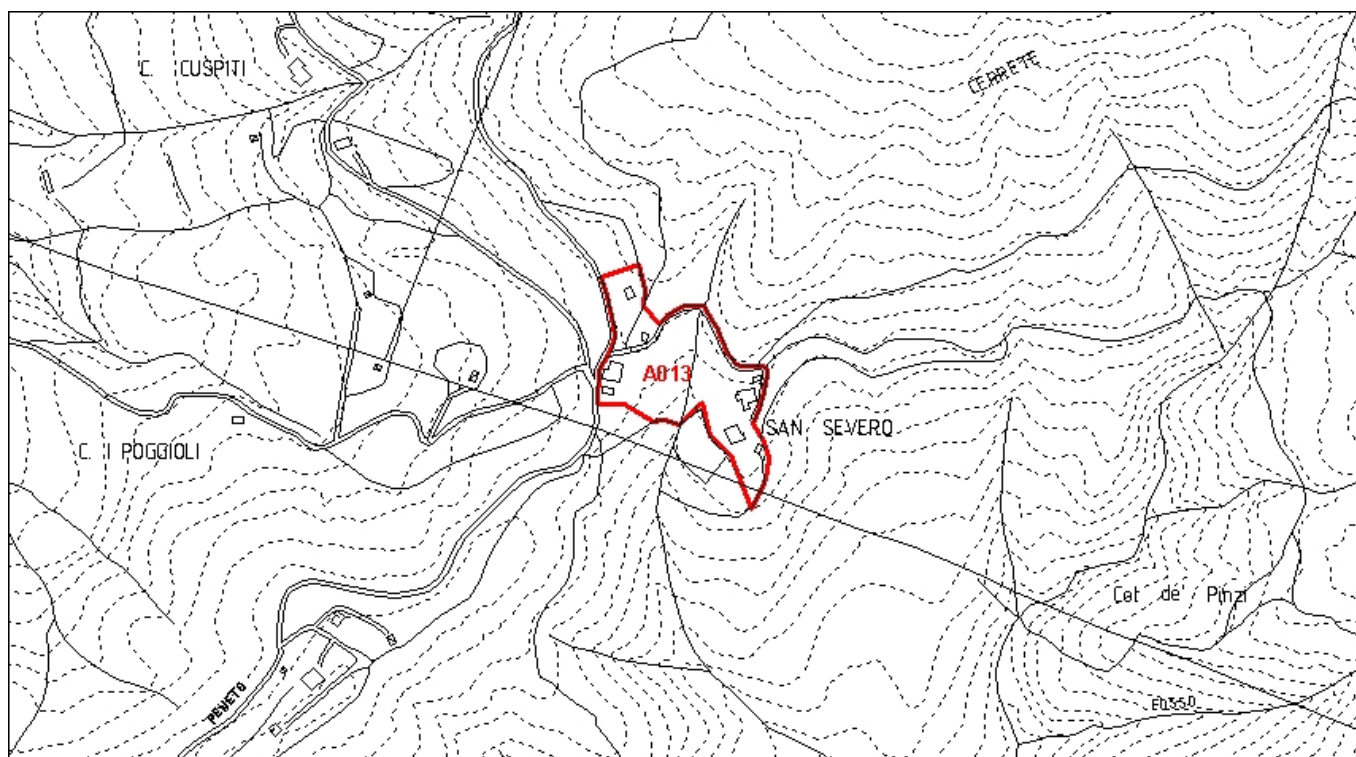

Inquadramento CTR 10K_1:8.000

A013

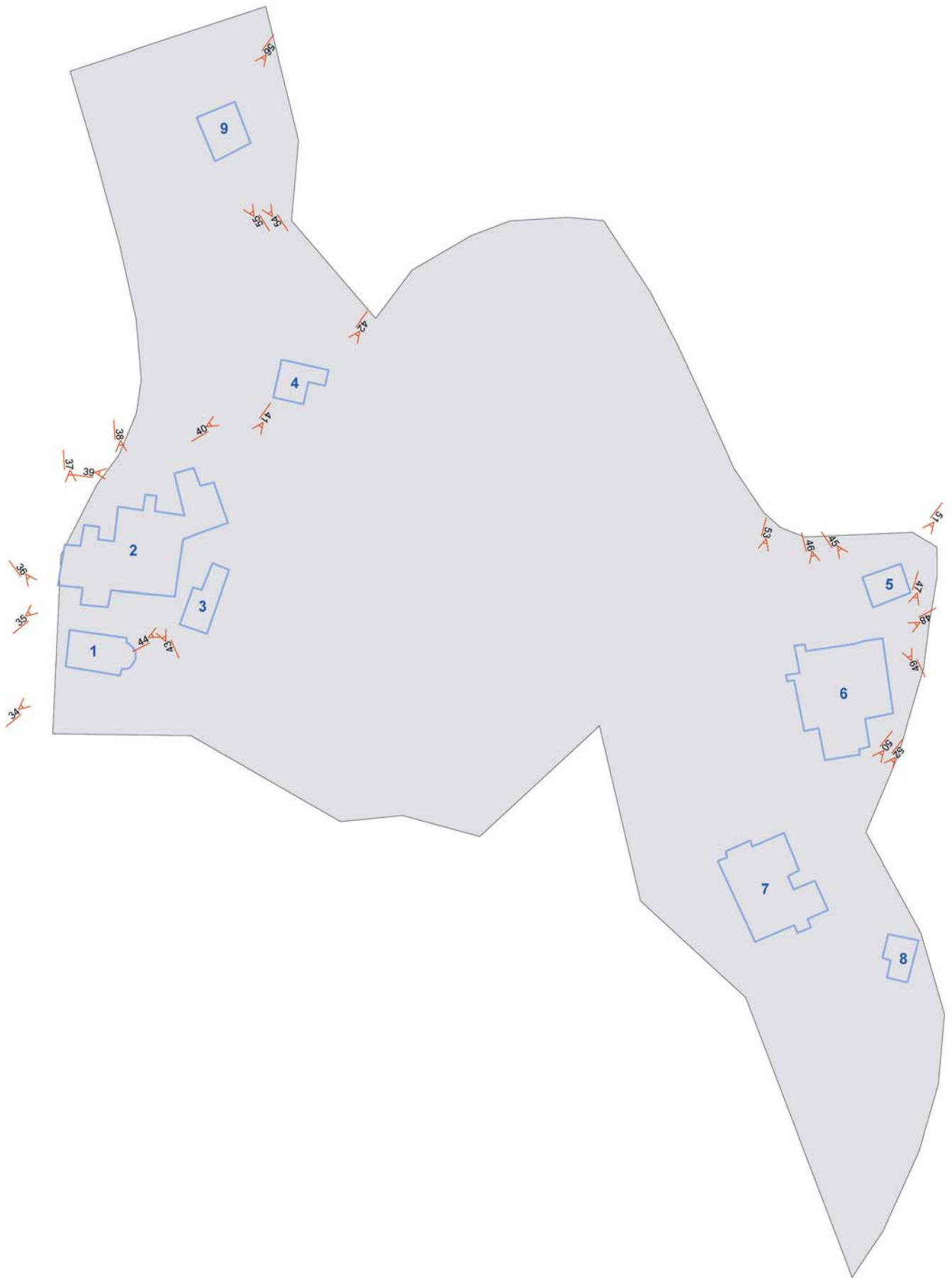

Comune di Arezzo

Centri antichi ed aggregati: scheda di rilievo

San Severo A013

Edificio n: 1

| | |
|----------------------|--|
| TIPOLOGIA: | EDIFICIO RELIGIOSO CHIESA |
| EPOCA_COSTRUZIONE: | EDIFICIO ANTICO |
| DESCRIZIONE: | N. 1 PIANO |
| STATO_CONSERVAZIONE: | EDIFICIO ABITATO_BUONO STATO CONSERVAZIONE |
| PERTINENZA: | GIARDINO |
| CLASSE: | EDILIZIA RURALE DI PREGIO |

SAN SEVERO A013

E. 1 F. 34



SAN SEVERO A013

E. 1 F. 36



Comune di Arezzo

Centri antichi ed aggregati: scheda di rilievo

San Severo A013

Edificio n: 2

| | |
|----------------------|---|
| TIPOLOGIA: | EDIFICIO RESIDENZIALE |
| EPOCA_COSTRUZIONE: | EDIFICIO ANTICO |
| DESCRIZIONE: | N. 3 PIANI E N.1 EDIFICIO ACCESSORIO FABBRICATO N.3 |
| STATO_CONSERVAZIONE: | EDIFICIO ABBANDONATO DERUTO ED ABITATO |
| PERTINENZA: | GIARDINO |
| CLASSE: | EDILIZIA RURALE DI PREGIO |

SAN SEVERO A013 E. 2 F. 35



SAN SEVERO A013 E. 2 F. 37



SAN SEVERO A013 E. 2 F. 38



SAN SEVERO A013 E. 2 F. 39



SAN SEVERO A013 E. 2 F. 41



SAN SEVERO A013 E. 2 F. 43



Comune di Arezzo

Centri antichi ed aggregati: scheda di rilievo

San Severo A013

Edificio n: 3

| | |
|----------------------|-----------------------------------|
| TIPOLOGIA: | EDIFICIO DERUTO |
| EPOCA_COSTRUZIONE: | EDIFICIO ANTICO |
| DESCRIZIONE: | ACCESSORIO |
| STATO_CONSERVAZIONE: | EDIFICIO ABBANDONATO DERUTO |
| PERTINENZA: | |
| CLASSE: | MANUFATTO IN CONDIZIONE DI RUDERE |

SAN SEVERO A013

E. 3 F. 44



Comune di Arezzo

Centri antichi ed aggregati: scheda di rilievo

San Severo A013

Edificio n: 4

| | |
|----------------------|--|
| TIPOLOGIA: | EDIFICIO RESIDENZIALE |
| EPOCA_COSTRUZIONE: | EDIFICIO ANTICO |
| DESCRIZIONE: | N. 3 PIANI |
| STATO_CONSERVAZIONE: | EDIFICIO ABITATO_BUONO STATO CONSERVAZIONE |
| PERTINENZA: | GIARDINO |
| CLASSE: | EDILIZIA RURALE DI PREGIO |

SAN SEVERO A013

E. 4 F. 40



SAN SEVERO A013

E. 4 F. 42



Comune di Arezzo

Centri antichi ed aggregati: scheda di rilievo

San Severo A013

Edificio n: 5

| | |
|----------------------|---|
| TIPOLOGIA: | EDIFICIO RESIDENZIALE |
| EPOCA_COSTRUZIONE: | EDIFICIO ANTICO |
| DESCRIZIONE: | N. 3 PIANI |
| STATO_CONSERVAZIONE: | EDIFICIO ABBANDONATO CONSERVATO |
| PERTINENZA: | IN STATO DI ABBANDONO |
| CLASSE: | EDILIZIA RURALE POVERA E COMPLESSI ETEROGENEI |

SAN SEVERO A013 E. 5 F. 45



SAN SEVERO A013 E. 5 F. 49



SAN SEVERO A013 E. 5 F. 51



Comune di Arezzo

Centri antichi ed aggregati: scheda di rilievo

San Severo A013

Edificio n: 6

| | |
|----------------------|---|
| TIPOLOGIA: | EDIFICIO RESIDENZIALE |
| EPOCA_COSTRUZIONE: | EDIFICIO ANTICO |
| DESCRIZIONE: | N. 2 PIANI |
| STATO_CONSERVAZIONE: | EDIFICIO ABBANDONATO CONSERVATO |
| PERTINENZA: | IN STATO DI ABBANDONO |
| CLASSE: | EDILIZIA RURALE POVERA E COMPLESSI ETEROGENEI |

SAN SEVERO A013 E. 6 F. 46



SAN SEVERO A013 E. 6 F. 48



SAN SEVERO A013 E. 6 F. 47



Comune di Arezzo

Centri antichi ed aggregati: scheda di rilievo

San Severo A013

Edificio n: 7

| | |
|----------------------|---|
| TIPOLOGIA: | EDIFICIO RESIDENZIALE |
| EPOCA_COSTRUZIONE: | EDIFICIO ANTICO |
| DESCRIZIONE: | N. 2 PIANI E N.1 FABBRICATO ACCESSORIO EDIFICIO N.8 |
| STATO_CONSERVAZIONE: | EDIFICIO ABITATO_BUONO STATO CONSERVAZIONE |
| PERTINENZA: | GIARDINO |
| CLASSE: | EDILIZIA RURALE POVERA E COMPLESSI ETEROGENEI |

SAN SEVERO A013

E. 7 F. 50



SAN SEVERO A013

E. 7 F. 52



SAN SEVERO A013

E. 7 F. 53



Comune di Arezzo

Centri antichi ed aggregati: scheda di rilievo

San Severo A013

Edificio n: 8

| | |
|----------------------|--------------------------|
| TIPOLOGIA: | (non valutabile) |
| EPOCA_COSTRUZIONE: | (non valutabile) |
| DESCRIZIONE: | ACCESSORIO |
| STATO_CONSERVAZIONE: | (non valutabile) |
| PERTINENZA: | |
| CLASSE: | (impossibile il rilievo) |

Comune di Arezzo

Centri antichi ed aggregati: scheda di rilievo

San Severo A013

Edificio n: 9

| | |
|----------------------|---|
| TIPOLOGIA: | EDIFICIO RESIDENZIALE |
| EPOCA_COSTRUZIONE: | EDIFICIO MODERNO |
| DESCRIZIONE: | N. 1 PIANO CON SEMINTERRATO |
| STATO_CONSERVAZIONE: | EDIFICIO ABITATO_BUONO STATO CONSERVAZIONE |
| PERTINENZA: | GIARDINO |
| CLASSE: | NON DI ANTICA FORMAZIONE E TIPOLOGIA NON IDENTIFICABILE |

SAN SEVERO A013

E. 9 F. 54



SAN SEVERO A013

E. 9 F. 55



SAN SEVERO A013

E. 9 F. 56



Comune di Arezzo

Centri antichi ed aggregati

SCHEDA DI RILIEVO: A014

ARGENTINO A014

FRAZIONE MOLIN NUOVO

UTOE 32 POTI

06 CIRCOSCRIZIONE PALAZZO DEL PERO

RILIEVO 27/06/2008

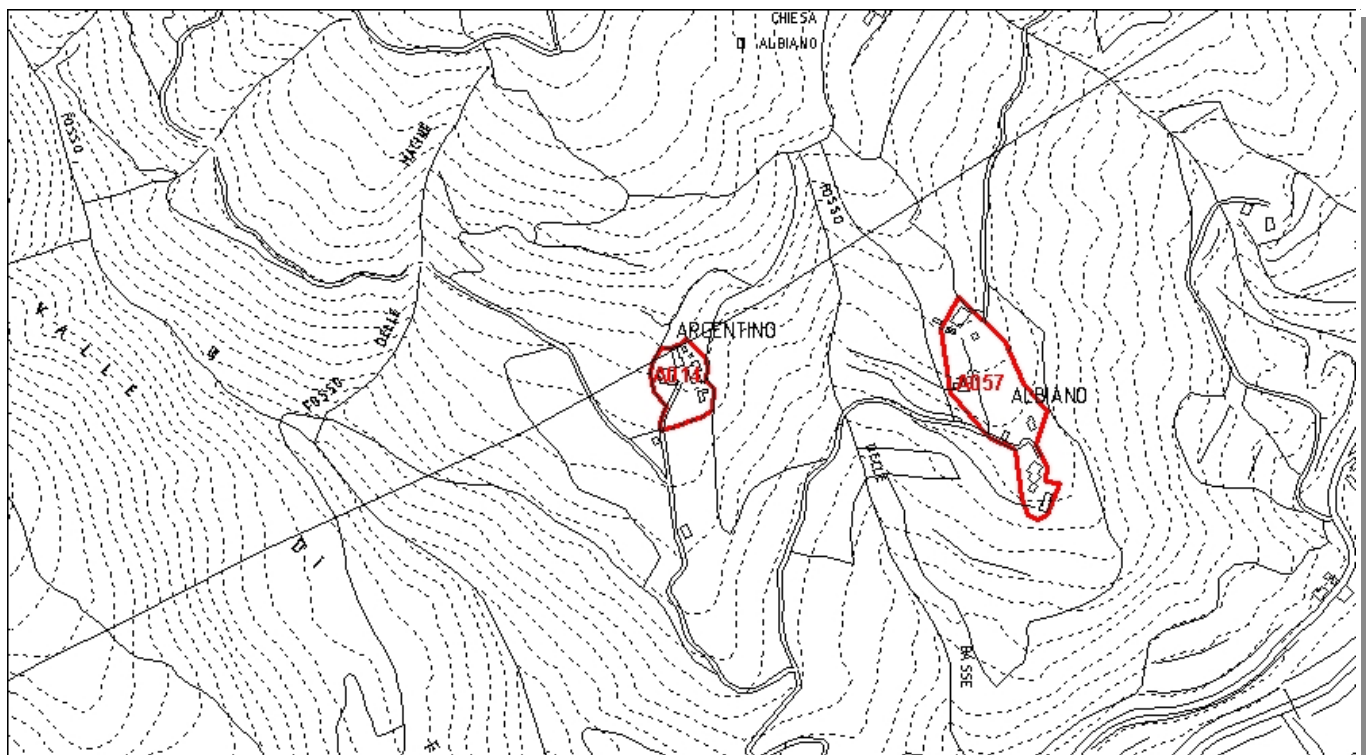

Inquadramento CTR 10K_1:8.000

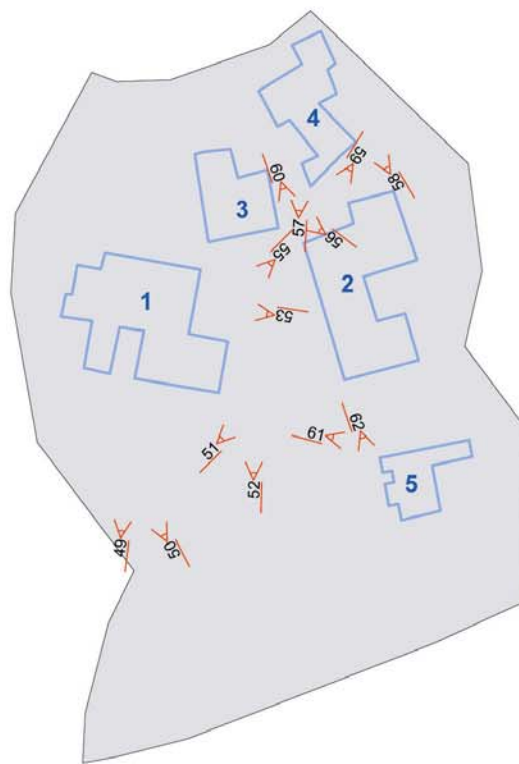

Comune di Arezzo

Centri antichi ed aggregati: scheda di rilievo

Argentino A014

Edificio n: 1

| | |
|----------------------|---|
| TIPOLOGIA: | EDIFICIO RURALE |
| EPOCA_COSTRUZIONE: | EDIFICIO ANTICO |
| DESCRIZIONE: | N. 2 PIANI |
| STATO_CONSERVAZIONE: | EDIFICIO ABBANDONATO CONSERVATO |
| PERTINENZA: | RESEDE IN STATO DI ABBANDONO |
| CLASSE: | EDILIZIA RURALE POVERA E COMPLESSI ETEROGENEI |

ARGENTINO A014 E. 1 F. 49



ARGENTINO A014 E. 1 F. 50



ARGENTINO A014 E. 1 F. 53



ARGENTINO A014 E. 1 F. 55



Comune di Arezzo

Centri antichi ed aggregati: scheda di rilievo

Argentino A014

Edificio n: 2

| | |
|----------------------|---|
| TIPOLOGIA: | EDIFICIO RESIDENZIALE |
| EPOCA_COSTRUZIONE: | EDIFICIO ANTICO |
| DESCRIZIONE: | N. 2 PIANI/N.3 PIANI |
| STATO_CONSERVAZIONE: | EDIFICIO ABITATO_MEDIO STATO CONSERVAZIONE |
| PERTINENZA: | GIARDINO/RESEDE |
| CLASSE: | EDILIZIA RURALE POVERA E COMPLESSI ETEROGENEI |

ARGENTINO A014

E. 2 F. 51



ARGENTINO A014

E. 2 F. 59



ARGENTINO A014

E. 2 F. 60



Comune di Arezzo

Centri antichi ed aggregati: scheda di rilievo

Argentino A014

Edificio n: 3

| | |
|----------------------|---|
| TIPOLOGIA: | EDIFICIO RURALE |
| EPOCA_COSTRUZIONE: | EDIFICIO ANTICO |
| DESCRIZIONE: | N. 2 PIANI |
| STATO_CONSERVAZIONE: | EDIFICIO ABBANDONATO CONSERVATO |
| PERTINENZA: | |
| CLASSE: | EDILIZIA RURALE POVERA E COMPLESSI ETEROGENEI |

ARGENTINO A014

E. 3 F. 52



ARGENTINO A014

E. 3 F. 56



Comune di Arezzo

Centri antichi ed aggregati: scheda di rilievo

Argentino A014

Edificio n: 4

| | |
|----------------------|---|
| TIPOLOGIA: | EDIFICIO RURALE |
| EPOCA_COSTRUZIONE: | EDIFICIO ANTICO |
| DESCRIZIONE: | N. 2 PIANI |
| STATO_CONSERVAZIONE: | EDIFICIO ABBANDONATO CONSERVATO |
| PERTINENZA: | |
| CLASSE: | EDILIZIA RURALE POVERA E COMPLESSI ETEROGENEI |

ARGENTINO A014

E. 4 F. 57



ARGENTINO A014

E. 4 F. 58



Comune di Arezzo

Centri antichi ed aggregati: scheda di rilievo

Argentino A014

Edificio n: 5

| | |
|----------------------|---|
| TIPOLOGIA: | EDIFICIO RESIDENZIALE |
| EPOCA_COSTRUZIONE: | EDIFICIO ANTICO CON SUPERFETAZIONI |
| DESCRIZIONE: | |
| STATO_CONSERVAZIONE: | EDIFICIO ABITATO_CATTIVO STATO CONSERVAZIONE |
| PERTINENZA: | GIARDINO |
| CLASSE: | NON DI ANTICA FORMAZIONE E TIPOLOGIA NON IDENTIFICABILE |

ARGENTINO A014

E. 5 F. 61



ARGENTINO A014

E. 5 F. 62



Comune di Arezzo

Centri antichi ed aggregati

SCHEDA DI RILIEVO: A015

MONTIONE A015

| | |
|----------|----------|
| FRAZIONE | MONTIONE |
|----------|----------|

| | | |
|------|----|---------|
| UTOE | 03 | QUARATA |
|------|----|---------|

| | |
|----|----------------------|
| 01 | CIRCOSCRIZIONE GIOVI |
|----|----------------------|

| | |
|---------|------------|
| RILIEVO | 26/04/2005 |
|---------|------------|

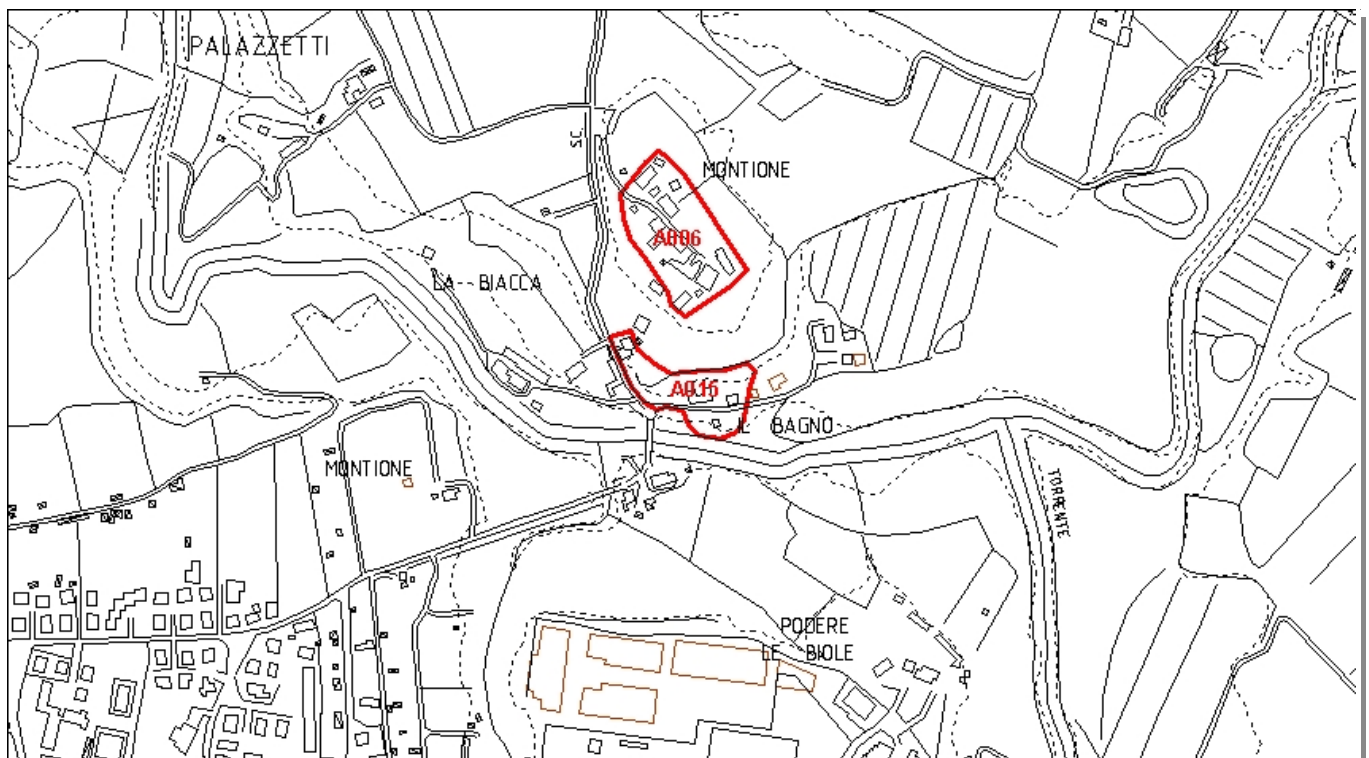

Inquadramento CTR 10K_1:8.000

A015

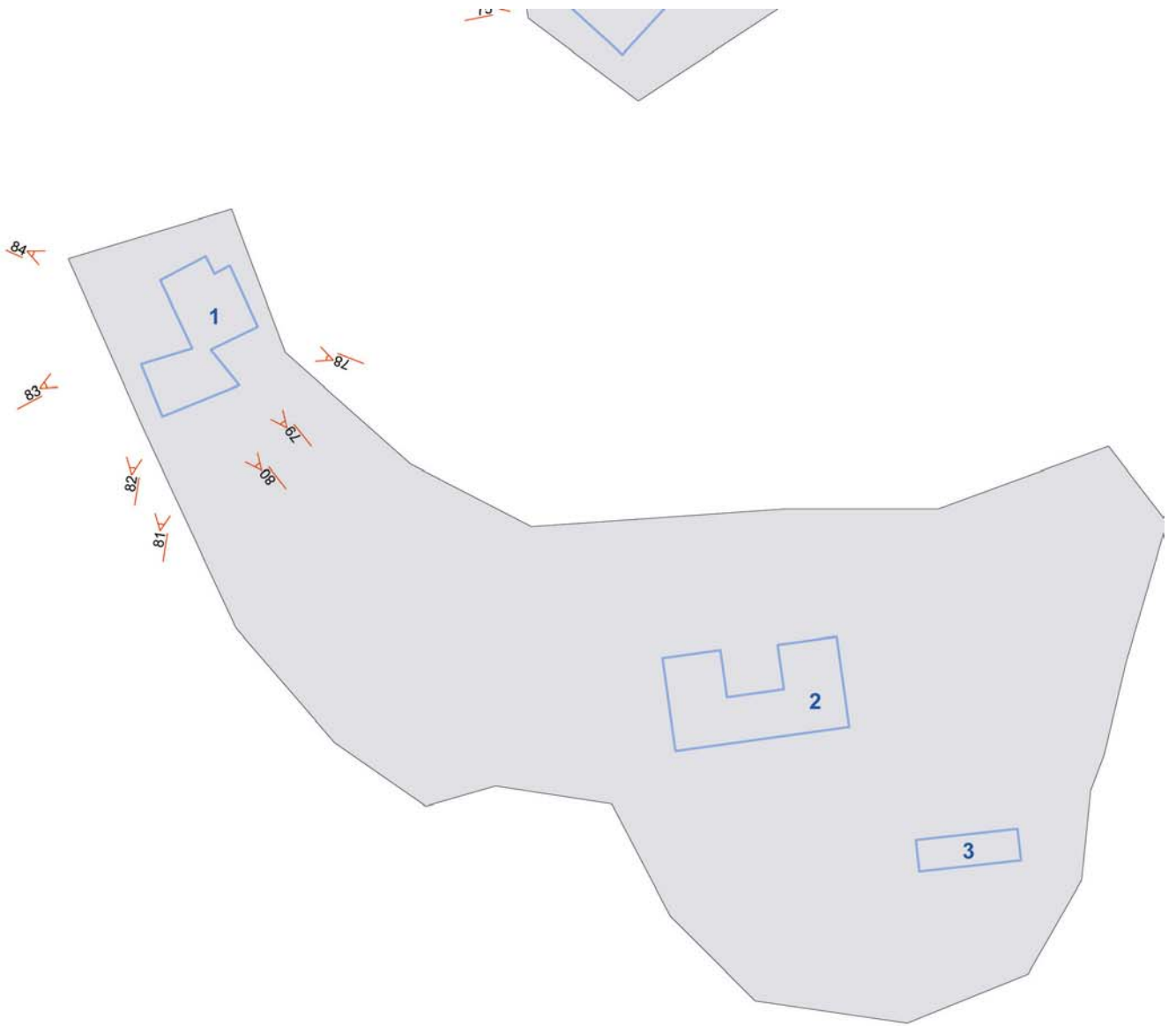

Comune di Arezzo

Centri antichi ed aggregati: scheda di rilievo

Montione A015

Edificio n: 1

| | |
|----------------------|---|
| TIPOLOGIA: | EDIFICIO RESIDENZIALE |
| EPOCA_COSTRUZIONE: | EDIFICIO ANTICO |
| DESCRIZIONE: | N. 2 PIANI |
| STATO_CONSERVAZIONE: | EDIFICIO ABITATO_BUONO STATO CONSERVAZIONE |
| PERTINENZA: | |
| CLASSE: | EDILIZIA RURALE CON ALTERAZIONI_MODIFICHE_MA TIPOLOGIA IDENTIFICABILE |

MONTIONE A015 E. 1 F. 78



MONTIONE A015 E. 1 F. 79



MONTIONE A015 E. 1 F. 80



MONTIONE A015 E. 1 F. 81



MONTIONE A015 E. 1 F. 82



MONTIONE A015 E. 1 F. 83



Montione A015

MONTIONE A015

E. 1 F. 84



Comune di Arezzo

Centri antichi ed aggregati: scheda di rilievo

Montione A015

Edificio n: 2

| | |
|----------------------|---------------------------------|
| TIPOLOGIA: | VECCHIE TERME |
| EPOCA_COSTRUZIONE: | EDIFICIO ANTICO |
| DESCRIZIONE: | N. 2 PIANI |
| STATO_CONSERVAZIONE: | EDIFICIO ABBANDONATO CONSERVATO |
| PERTINENZA: | |
| CLASSE: | EDILIZIA RURALE DI PREGIO |

MONTIONE A015 E. 2 F. 85



MONTIONE A015 E. 2 F. 86



MONTIONE A015 E. 2 F. 87



Comune di Arezzo

Centri antichi ed aggregati: scheda di rilievo

Montione A015

Edificio n: 3

| | |
|----------------------|---------------------------------|
| TIPOLOGIA: | LOGGIATO |
| EPOCA_COSTRUZIONE: | EDIFICIO ANTICO |
| DESCRIZIONE: | ACCESSORIO |
| STATO_CONSERVAZIONE: | EDIFICIO ABBANDONATO CONSERVATO |
| PERTINENZA: | |
| CLASSE: | EDILIZIA RURALE DI PREGIO |

MONTIONE A015 E. 3 F. 88



MONTIONE A015 E. 3 F. 89



MONTIONE A015 E. 3 F. 90



Comune di Arezzo

Centri antichi ed aggregati

SCHEDA DI RILIEVO: A016

BATTIFOLLE A016

| | | |
|----------|-----------------------|------------|
| FRAZIONE | BATTIFOLLE | |
| UTOE | 17 | BATTIFOLLE |
| 03 | CIRCOSCRIZIONE SAIONE | |

| | | |
|---------|------------|--|
| RILIEVO | 04/04/2007 | |
|---------|------------|--|

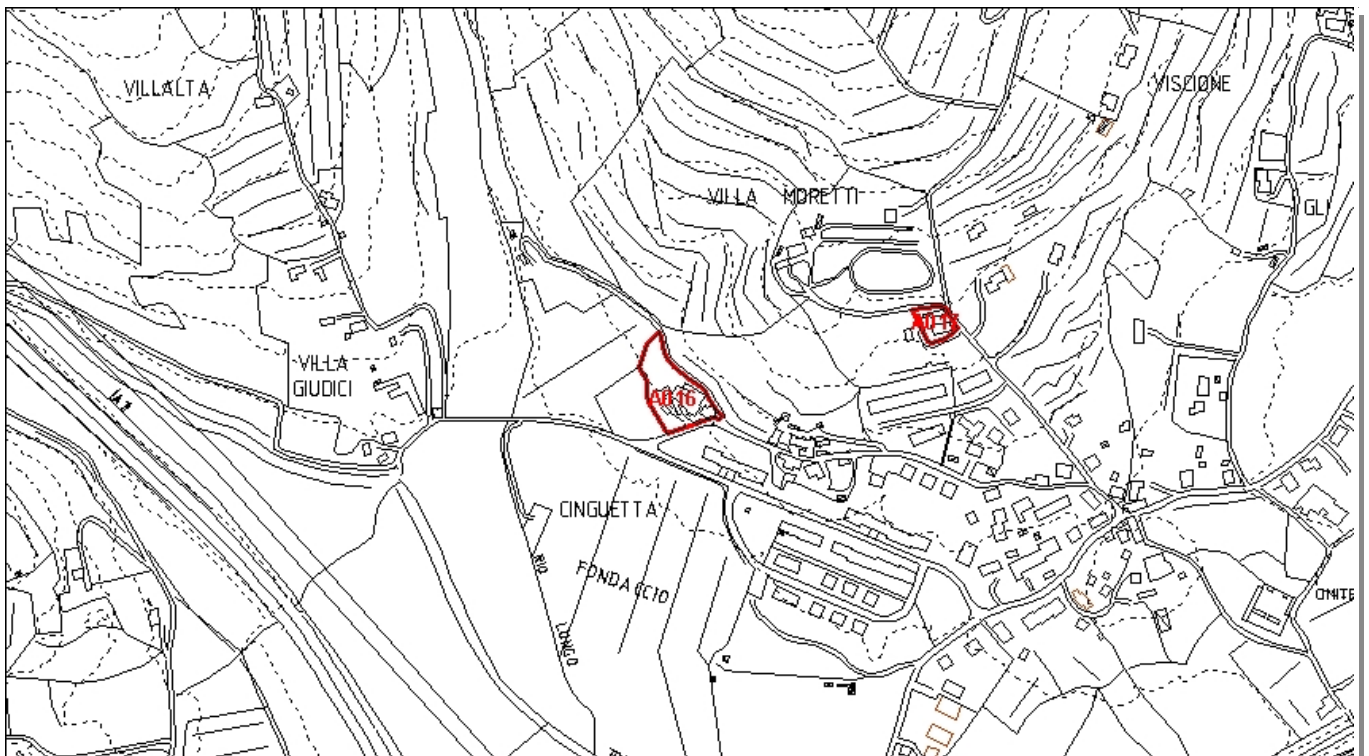

Inquadramento CTR 10K_1:8.000

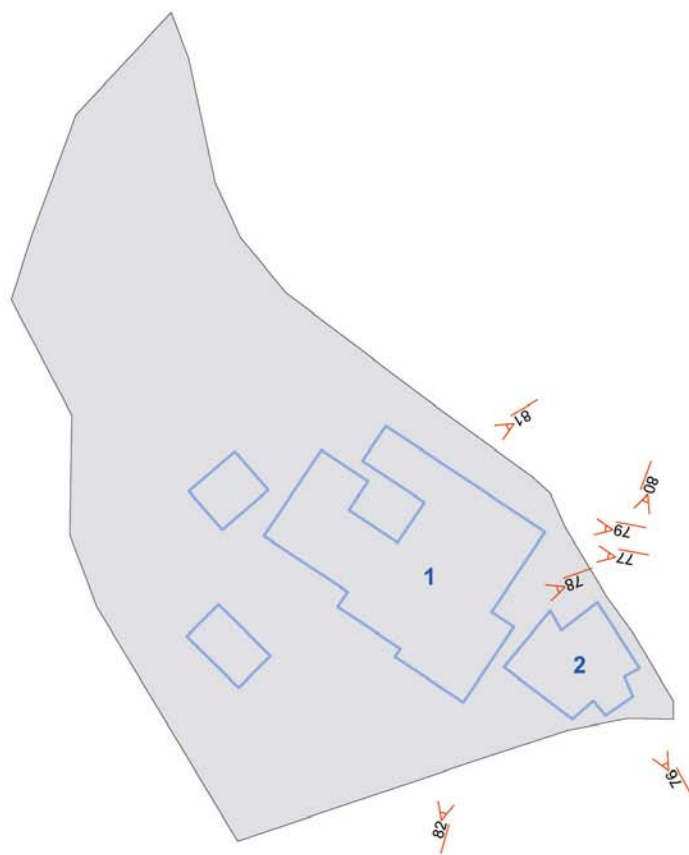

Comune di Arezzo

Centri antichi ed aggregati: scheda di rilievo

Battifolle A016

Edificio n: 1

| | |
|----------------------|---|
| TIPOLOGIA: | EDIFICIO RESIDENZIALE |
| EPOCA_COSTRUZIONE: | EDIFICIO ANTICO |
| DESCRIZIONE: | N. 2 PIANI |
| STATO_CONSERVAZIONE: | EDIFICIO ABITATO_MEDIO STATO CONSERVAZIONE |
| PERTINENZA: | |
| CLASSE: | EDILIZIA RURALE CON ALTERAZIONI_MODIFICHE_MA TIPOLOGIA IDENTIFICABILE |

BATTIFOLLE A016

E. 1 F. 76



BATTIFOLLE A016

E. 1 F. 80



Comune di Arezzo

Centri antichi ed aggregati: scheda di rilievo

Battifolle A016

Edificio n: 2

| | |
|----------------------|---|
| TIPOLOGIA: | EDIFICIO RESIDENZIALE |
| EPOCA_COSTRUZIONE: | EDIFICIO ANTICO |
| DESCRIZIONE: | N. 2 PIANI |
| STATO_CONSERVAZIONE: | EDIFICIO ABITATO_MEDIO STATO CONSERVAZIONE |
| PERTINENZA: | |
| CLASSE: | EDILIZIA RURALE CON ALTERAZIONI_MODIFICHE_MA TIPOLOGIA IDENTIFICABILE |

BATTIFOLLE A016 E. 2 F. 77



BATTIFOLLE A016 E. 2 F. 78



BATTIFOLLE A016 E. 2 F. 79



BATTIFOLLE A016 E. 2 F. 81



Comune di Arezzo

Centri antichi ed aggregati

SCHEDA DI RILIEVO: A017

BATTIFOLLE A017

FRAZIONE BATTIFOLLE

UTOE 17 BATTIFOLLE

03 CIRCOSCRIZIONE SAIONE

RILIEVO 04/04/2007

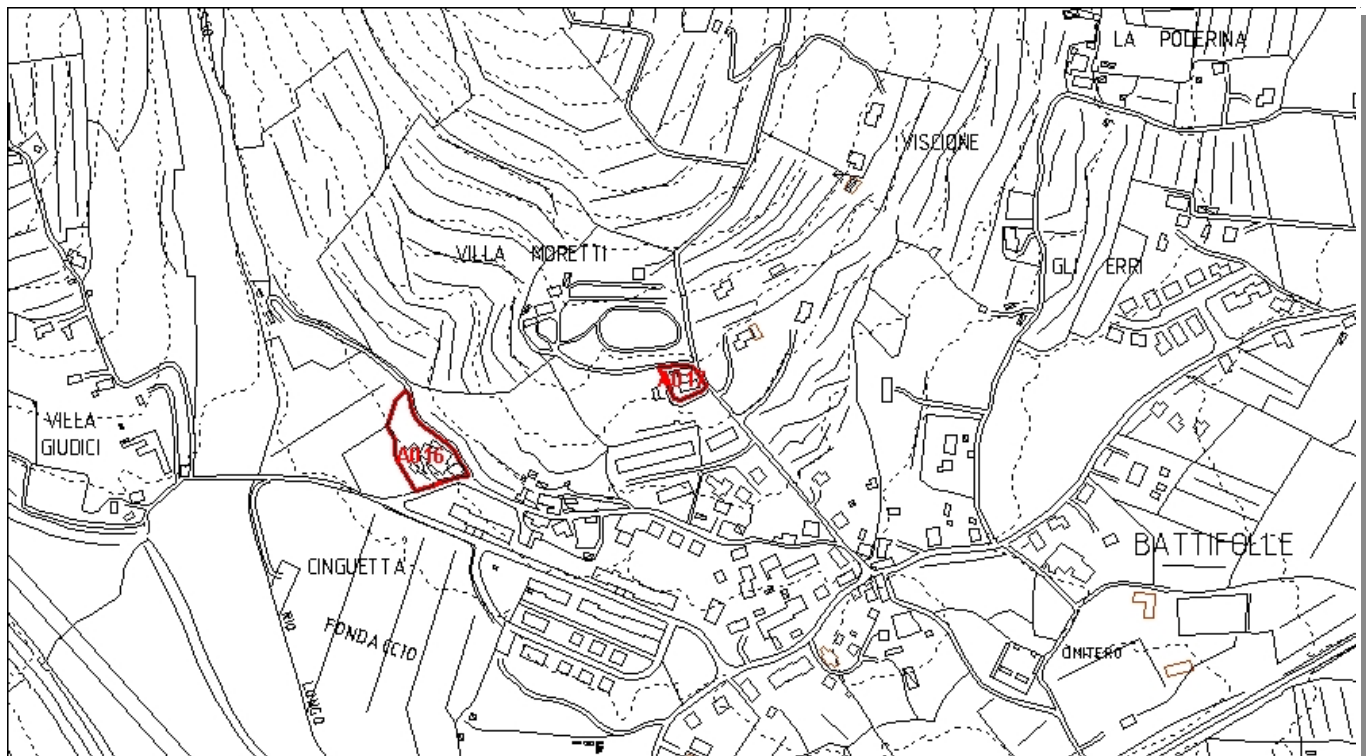

Inquadramento CTR 10K_1:8.000

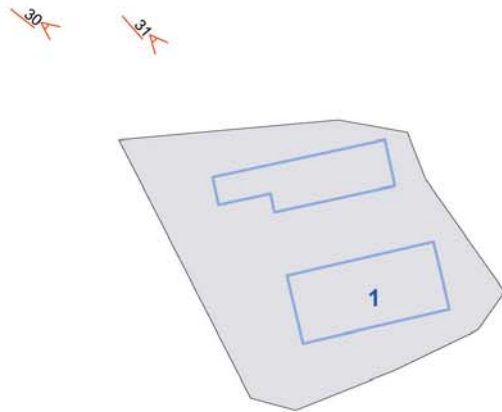

Comune di Arezzo

Centri antichi ed aggregati: scheda di rilievo

Battifolle A017

Edificio n: 1

| | |
|----------------------|---|
| TIPOLOGIA: | EDIFICIO RESIDENZIALE |
| EPOCA_COSTRUZIONE: | EDIFICIO ANTICO |
| DESCRIZIONE: | N. 2 PIANI |
| STATO_CONSERVAZIONE: | EDIFICIO ABITATO_BUONO STATO CONSERVAZIONE |
| PERTINENZA: | |
| CLASSE: | EDILIZIA RURALE CON ALTERAZIONI_MODIFICHE_MA TIPOLOGIA IDENTIFICABILE |

BATTIFOLLE A017

E. 1 F. 30



BATTIFOLLE A017

E. 1 F. 31



Comune di Arezzo

Centri antichi ed aggregati

SCHEDA DI RILIEVO: A018

USCIANO A018



FRAZIONE PALAZZO DEL PERO

UTOE 33 PALAZZO DEL PERO

06 CIRCOSCRIZIONE PALAZZO DEL PERO

RILIEVO 27/06/2008

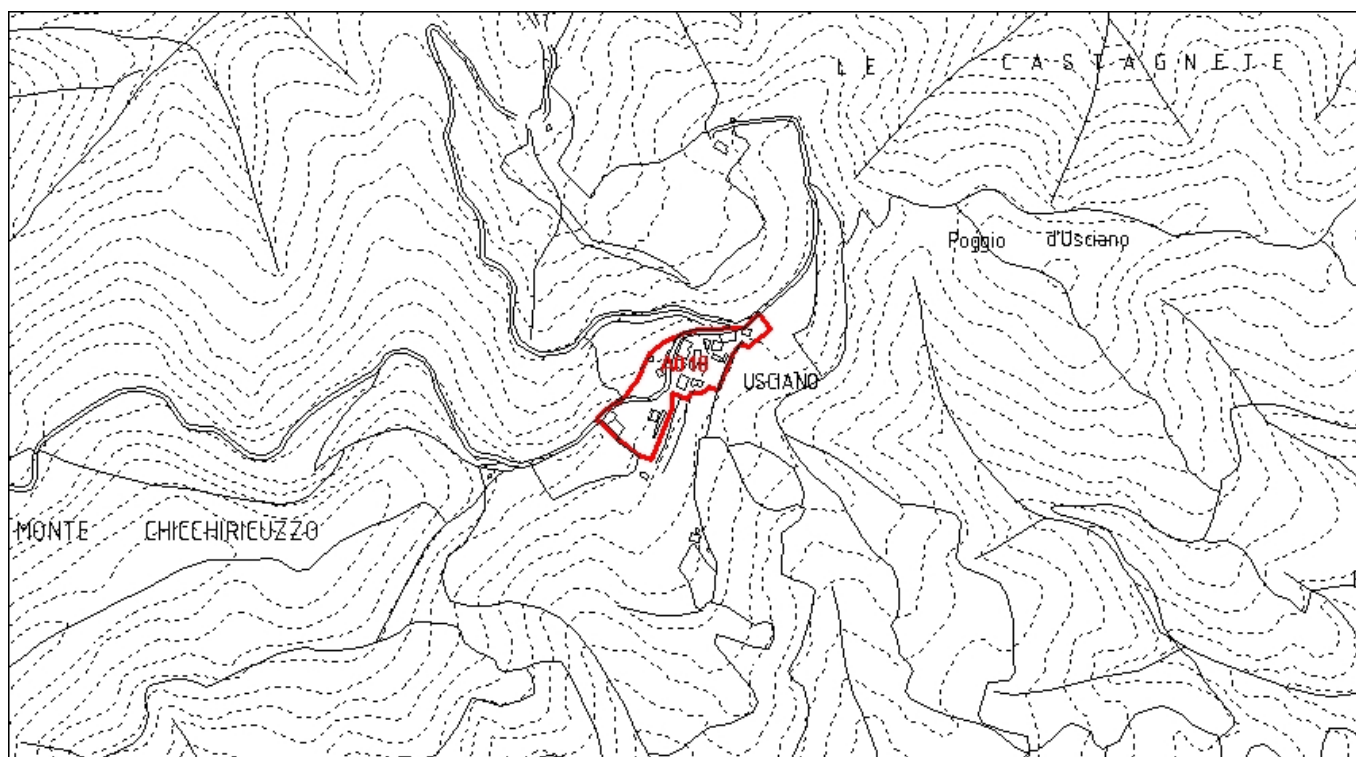

Inquadramento CTR 10K_1:8.000

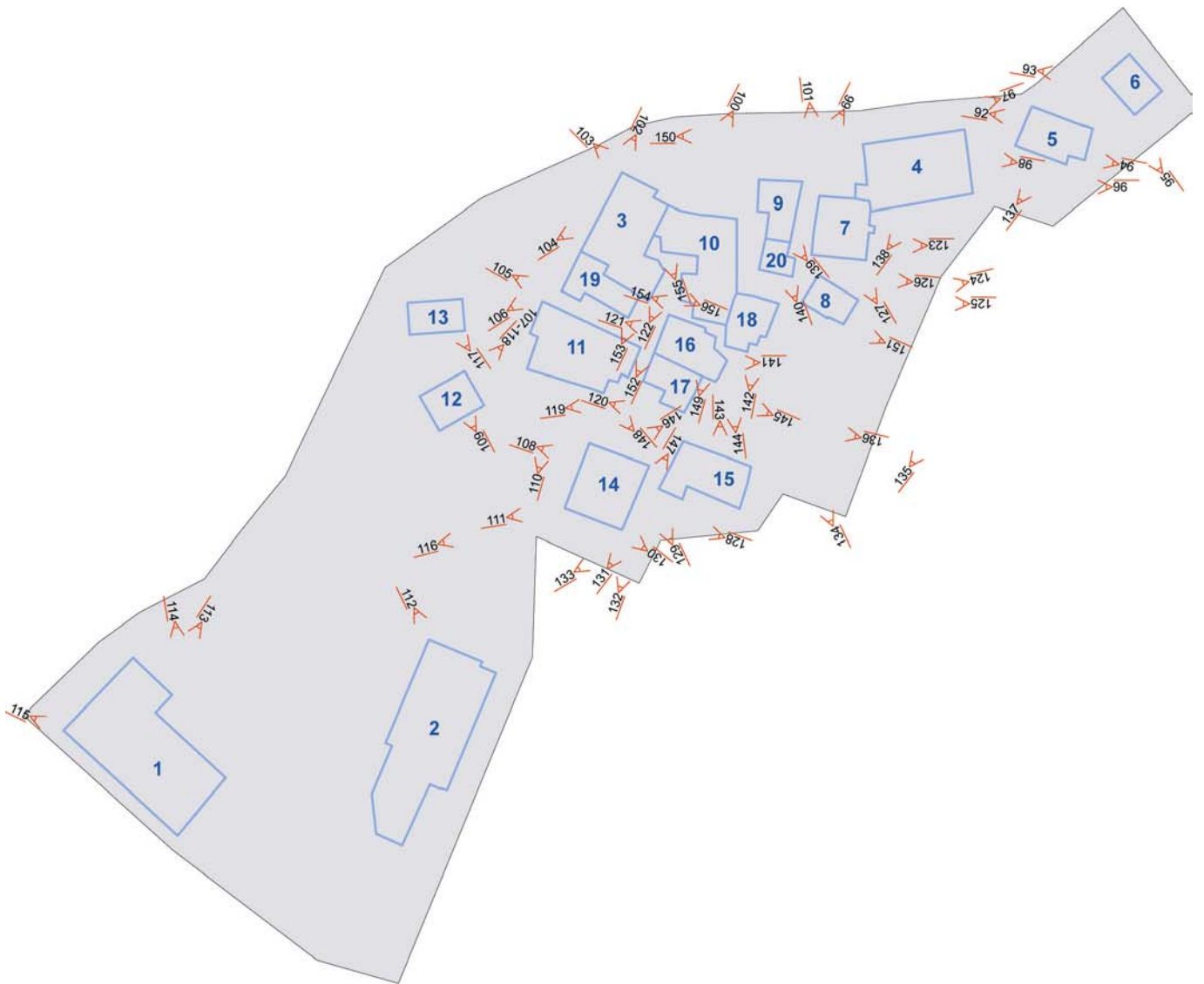

Comune di Arezzo

Centri antichi ed aggregati: scheda di rilievo

Usciano A018

Edificio n: 1

| | |
|----------------------|---|
| TIPOLOGIA: | EDIFICIO RELIGIOSO+CANONICA |
| EPOCA_COSTRUZIONE: | EDIFICIO ANTICO |
| DESCRIZIONE: | N. 2 PIANI |
| STATO_CONSERVAZIONE: | EDIFICIO SALTUARIAMENTE ABITATO_BUONO STATO CONSERVAZIONE |
| PERTINENZA: | GIARDINO |
| CLASSE: | EDILIZIA RURALE DI PREGIO |

USCIANO A018 E. 1 F. 113



USCIANO A018 E. 1 F. 114



USCIANO A018 E. 1 F. 115



Comune di Arezzo

Centri antichi ed aggregati: scheda di rilievo

Usciano A018

Edificio n: 2

| | |
|----------------------|---|
| TIPOLOGIA: | VILLA |
| EPOCA_COSTRUZIONE: | EDIFICIO MODERNO |
| DESCRIZIONE: | N. 2 PIANI |
| STATO_CONSERVAZIONE: | EDIFICIO SALTUARIAMENTE ABITATO_BUONO STATO CONSERVAZIONE |
| PERTINENZA: | GIARDINO |
| CLASSE: | NON DI ANTICA FORMAZIONE E TIPOLOGIA NON IDENTIFICABILE |

USCIANO A018

E. 2 F. 112



Comune di Arezzo

Centri antichi ed aggregati: scheda di rilievo

Usciano A018

Edificio n: 3

| | |
|----------------------|---|
| TIPOLOGIA: | EDIFICIO RURALE |
| EPOCA_COSTRUZIONE: | EDIFICIO ANTICO |
| DESCRIZIONE: | N. 2 PIANI |
| STATO_CONSERVAZIONE: | EDIFICIO ABBANDONATO CONSERVATO |
| PERTINENZA: | AIA |
| CLASSE: | EDILIZIA RURALE POVERA E COMPLESSI ETEROGENEI |

USCIANO A018 E. 3 F. 100



USCIANO A018 E. 3 F. 101



USCIANO A018 E. 3 F. 102



USCIANO A018 E. 3 F. 103



USCIANO A018 E. 3 F. 104



USCIANO A018 E. 3 F. 122



Comune di Arezzo

Centri antichi ed aggregati: scheda di rilievo

Usciano A018

USCIANO A018

E. 3 F. 150



USCIANO A018

E. 3 F. 153



USCIANO A018

E. 3 F. 156



Comune di Arezzo

Centri antichi ed aggregati: scheda di rilievo

Usciano A018

Edificio n: 4

| | |
|----------------------|--|
| TIPOLOGIA: | EDIFICIO RURALE |
| EPOCA_COSTRUZIONE: | EDIFICIO ANTICO |
| DESCRIZIONE: | N. 3 PIANI |
| STATO_CONSERVAZIONE: | EDIFICIO ABITATO_BUONO STATO CONSERVAZIONE |
| PERTINENZA: | AIA |
| CLASSE: | EDILIZIA RURALE DI PREGIO |

USCIANO A018 E. 4 F. 97



USCIANO A018 E. 4 F. 135



USCIANO A018 E. 4 F. 98



USCIANO A018 E. 4 F. 138



Comune di Arezzo

Centri antichi ed aggregati: scheda di rilievo

Usciano A018

Edificio n: 5

| | |
|----------------------|---|
| TIPOLOGIA: | EDIFICIO RURALE |
| EPOCA_COSTRUZIONE: | EDIFICIO ANTICO |
| DESCRIZIONE: | N. 1 PIANO |
| STATO_CONSERVAZIONE: | EDIFICIO ABITATO_BUONO STATO CONSERVAZIONE |
| PERTINENZA: | AIA |
| CLASSE: | EDILIZIA RURALE POVERA E COMPLESSI ETEROGENEI |

USCIANO A018

E. 5 F. 92



USCIANO A018

E. 5 F. 94



USCIANO A018

E. 5 F. 96



USCIANO A018

E. 5 F. 137



Comune di Arezzo

Centri antichi ed aggregati: scheda di rilievo

Usciano A018

Edificio n: 6

| | |
|----------------------|---|
| TIPOLOGIA: | EDIFICIO RURALE |
| EPOCA_COSTRUZIONE: | EDIFICIO MODERNO |
| DESCRIZIONE: | N. 1 PIANO |
| STATO_CONSERVAZIONE: | EDIFICIO ABITATO_BUONO STATO CONSERVAZIONE |
| PERTINENZA: | AIA |
| CLASSE: | NON DI ANTICA FORMAZIONE E TIPOLOGIA NON IDENTIFICABILE |

USCIANO A018

E. 6 F. 93



USCIANO A018

E. 6 F. 95



Comune di Arezzo

Centri antichi ed aggregati: scheda di rilievo

Usciano A018

Edificio n: 7

| | |
|----------------------|---|
| TIPOLOGIA: | EDIFICIO RURALE |
| EPOCA_COSTRUZIONE: | EDIFICIO ANTICO |
| DESCRIZIONE: | N. 2 PIANI |
| STATO_CONSERVAZIONE: | EDIFICIO ABITATO_BUONO STATO CONSERVAZIONE |
| PERTINENZA: | NON PRESENTE |
| CLASSE: | EDILIZIA RURALE POVERA E COMPLESSI ETEROGENEI |

USCIANO A018

E. 7 F. 123



USCIANO A018

E. 7 F. 126



USCIANO A018

E. 7 F. 127



Comune di Arezzo

Centri antichi ed aggregati: scheda di rilievo

Usciano A018

Edificio n: 8

| | |
|----------------------|--|
| TIPOLOGIA: | EDIFICIO RURALE |
| EPOCA_COSTRUZIONE: | EDIFICIO MODERNO |
| DESCRIZIONE: | ACCESSORIO |
| STATO_CONSERVAZIONE: | EDIFICIO ABITATO_CATTIVO STATO CONSERVAZIONE |
| PERTINENZA: | NON PRESENTE |
| CLASSE: | ANNESI E ACCESSORI |

USCIANO A018 E. 8 F. 124



USCIANO A018 E. 8 F. 125



USCIANO A018 E. 8 F. 134



USCIANO A018 E. 8 F. 136



Comune di Arezzo

Centri antichi ed aggregati: scheda di rilievo

Usciano A018

Edificio n: 9

| | |
|----------------------|---------------------------------|
| TIPOLOGIA: | EDIFICIO RURALE |
| EPOCA_COSTRUZIONE: | EDIFICIO ANTICO |
| DESCRIZIONE: | N. 3 PIANI |
| STATO_CONSERVAZIONE: | EDIFICIO ABBANDONATO CONSERVATO |
| PERTINENZA: | GIARDINO |
| CLASSE: | EDILIZIA RURALE DI PREGIO |

USCIANO A018

E. 9 F. 99



USCIANO A018

E. 9 F. 139



Comune di Arezzo

Centri antichi ed aggregati: scheda di rilievo

Usciano A018

Edificio n: 10

| | |
|----------------------|---|
| TIPOLOGIA: | EDIFICIO RURALE |
| EPOCA_COSTRUZIONE: | EDIFICIO ANTICO |
| DESCRIZIONE: | N. 1 PIANO |
| STATO_CONSERVAZIONE: | EDIFICIO ABBANDONATO CONSERVATO |
| PERTINENZA: | GIARDINO |
| CLASSE: | EDILIZIA RURALE POVERA E COMPLESSI ETEROGENEI |

USCIANO A018

E. 10 F. 121



USCIANO A018

E. 10 F. 151



USCIANO A018

E. 10 F. 152



USCIANO A018

E. 10 F. 154



USCIANO A018

E. 10 F. 155



Comune di Arezzo

Centri antichi ed aggregati: scheda di rilievo

Usciano A018

Edificio n: 11

| | |
|----------------------|---|
| TIPOLOGIA: | EDIFICIO RURALE |
| EPOCA_COSTRUZIONE: | EDIFICIO ANTICO |
| DESCRIZIONE: | N. 2 PIANI |
| STATO_CONSERVAZIONE: | EDIFICIO SALTUARIAMENTE ABITATO_BUONO STATO CONSERVAZIONE |
| PERTINENZA: | GIARDINO |
| CLASSE: | EDILIZIA RURALE CON ALTERAZIONI_MODIFICHE_MA TIPOLOGIA IDENTIFICABILE |

USCIANO A018 E. 11 F. 105



USCIANO A018 E. 11 F. 110



USCIANO A018 E. 11 F. 148



Comune di Arezzo

Centri antichi ed aggregati: scheda di rilievo

Usciano A018

Edificio n: 12

| | |
|----------------------|---|
| TIPOLOGIA: | EDIFICIO RURALE |
| EPOCA_COSTRUZIONE: | EDIFICIO ANTICO |
| DESCRIZIONE: | N. 1 PIANO |
| STATO_CONSERVAZIONE: | EDIFICIO SALTUARIAMENTE ABITATO_MEDIO STATO CONSERVAZIONE |
| PERTINENZA: | ORTO |
| CLASSE: | EDILIZIA RURALE POVERA E COMPLESSI ETEROGENEI |

USCIANO A018

E. 12 F. 107



USCIANO A018

E. 12 F. 109



USCIANO A018

E. 12 F. 118



Comune di Arezzo

Centri antichi ed aggregati: scheda di rilievo

Usciano A018

Edificio n: 13

| | |
|----------------------|-----------------------------|
| TIPOLOGIA: | EDIFICIO RURALE |
| EPOCA_COSTRUZIONE: | EDIFICIO ANTICO |
| DESCRIZIONE: | ACCESSORIO |
| STATO_CONSERVAZIONE: | EDIFICIO ABBANDONATO DERUTO |
| PERTINENZA: | AIA |
| CLASSE: | ANNESI E ACCESSORI |

USCIANO A018

E. 13 F. 117



Comune di Arezzo

Centri antichi ed aggregati: scheda di rilievo

Usciano A018

Edificio n: 14

| | |
|----------------------|---|
| TIPOLOGIA: | EDIFICIO RURALE |
| EPOCA_COSTRUZIONE: | EDIFICIO ANTICO |
| DESCRIZIONE: | N. 2 PIANI |
| STATO_CONSERVAZIONE: | EDIFICIO SALTUARIAMENTE ABITATO_BUONO STATO CONSERVAZIONE |
| PERTINENZA: | NON PRESENTE |
| CLASSE: | EDILIZIA RURALE CON ALTERAZIONI_MODIFICHE_MA TIPOLOGIA IDENTIFICABILE |

USCIANO A018 E. 14 F. 108



USCIANO A018 E. 14 F. 111



USCIANO A018 E. 14 F. 116



USCIANO A018 E. 14 F. 128



USCIANO A018 E. 14 F. 129



USCIANO A018 E. 14 F. 130



Usciano A018

USCIANO A018

E. 14 F. 146



USCIANO A018

E. 14 F. 147



Comune di Arezzo

Centri antichi ed aggregati: scheda di rilievo

Usciano A018

Edificio n: 15

| | |
|----------------------|---|
| TIPOLOGIA: | EDIFICIO RURALE |
| EPOCA_COSTRUZIONE: | EDIFICIO ANTICO |
| DESCRIZIONE: | N. 2 PIANI |
| STATO_CONSERVAZIONE: | EDIFICIO SALTUARIAMENTE ABITATO_BUONO STATO CONSERVAZIONE |
| PERTINENZA: | ORTO |
| CLASSE: | EDILIZIA RURALE POVERA E COMPLESSI ETEROGENEI |

USCIANO A018

E. 15 F. 120



USCIANO A018

E. 15 F. 131



USCIANO A018

E. 15 F. 132



USCIANO A018

E. 15 F. 133



USCIANO A018

E. 15 F. 143



Comune di Arezzo

Centri antichi ed aggregati: scheda di rilievo

Usciano A018

Edificio n: 16

| | |
|----------------------|---|
| TIPOLOGIA: | EDIFICIO RURALE |
| EPOCA_COSTRUZIONE: | EDIFICIO ANTICO |
| DESCRIZIONE: | N. 2 PIANI |
| STATO_CONSERVAZIONE: | EDIFICIO SALTUARIAMENTE ABITATO_MEDIO STATO CONSERVAZIONE |
| PERTINENZA: | GIARDINO |
| CLASSE: | EDILIZIA RURALE CON ALTERAZIONI_MODIFICHE_MA TIPOLOGIA IDENTIFICABILE |

USCIANO A018

E. 16 F. 141



USCIANO A018

E. 16 F. 144



USCIANO A018

E. 16 F. 149



Comune di Arezzo

Centri antichi ed aggregati: scheda di rilievo

Usciano A018

Edificio n: 17

| | |
|----------------------|---|
| TIPOLOGIA: | EDIFICIO RURALE |
| EPOCA_COSTRUZIONE: | EDIFICIO ANTICO |
| DESCRIZIONE: | N. 2 PIANI |
| STATO_CONSERVAZIONE: | EDIFICIO SALTUARIAMENTE ABITATO_BUONO STATO CONSERVAZIONE |
| PERTINENZA: | NON PRESENTE |
| CLASSE: | EDILIZIA RURALE POVERA E COMPLESSI ETEROGENEI |

USCIANO A018

E. 17 F. 119



USCIANO A018

E. 17 F. 145



Comune di Arezzo

Centri antichi ed aggregati: scheda di rilievo

Usciano A018

Edificio n: 18

| | |
|----------------------|---|
| TIPOLOGIA: | EDIFICIO RURALE |
| EPOCA_COSTRUZIONE: | EDIFICIO ANTICO |
| DESCRIZIONE: | N. 2 PIANI |
| STATO_CONSERVAZIONE: | EDIFICIO SALTUARIAMENTE ABITATO_BUONO STATO CONSERVAZIONE |
| PERTINENZA: | ORTO |
| CLASSE: | EDILIZIA RURALE POVERA E COMPLESSI ETEROGENEI |

USCIANO A018

E. 18 F. 142



Comune di Arezzo

Centri antichi ed aggregati: scheda di rilievo

Usciano A018

Edificio n: 19

| | |
|----------------------|---|
| TIPOLOGIA: | EDIFICIO RURALE |
| EPOCA_COSTRUZIONE: | EDIFICIO ANTICO |
| DESCRIZIONE: | N. 2 PIANI |
| STATO_CONSERVAZIONE: | EDIFICIO SALTUARIAMENTE ABITATO_BUONO STATO CONSERVAZIONE |
| PERTINENZA: | NON PRESENTE |
| CLASSE: | EDILIZIA RURALE POVERA E COMPLESSI ETEROGENEI |

USCIANO A018

E. 19 F. 106



Comune di Arezzo

Centri antichi ed aggregati: scheda di rilievo

Usciano A018

Edificio n: 20

| | |
|----------------------|-----------------------------------|
| TIPOLOGIA: | EDIFICIO DERUTO |
| EPOCA_COSTRUZIONE: | EDIFICIO ANTICO |
| DESCRIZIONE: | ACCESSORIO |
| STATO_CONSERVAZIONE: | EDIFICIO ABBANDONATO DERUTO |
| PERTINENZA: | |
| CLASSE: | MANUFATTO IN CONDIZIONE DI RUDERE |

USCIANO A018

E. 20 F. 140



Comune di Arezzo

Centri antichi ed aggregati

SCHEDA DI RILIEVO: A019

CASE BAGNAIA A019

| | | |
|----------|-----------------------|--------|
| FRAZIONE | AGAZZI | |
| UTOE | 25 | AGAZZI |
| 03 | CIRCOSCRIZIONE SAIONE | |

| | | |
|---------|------------|--|
| RILIEVO | 27/04/2004 | |
|---------|------------|--|

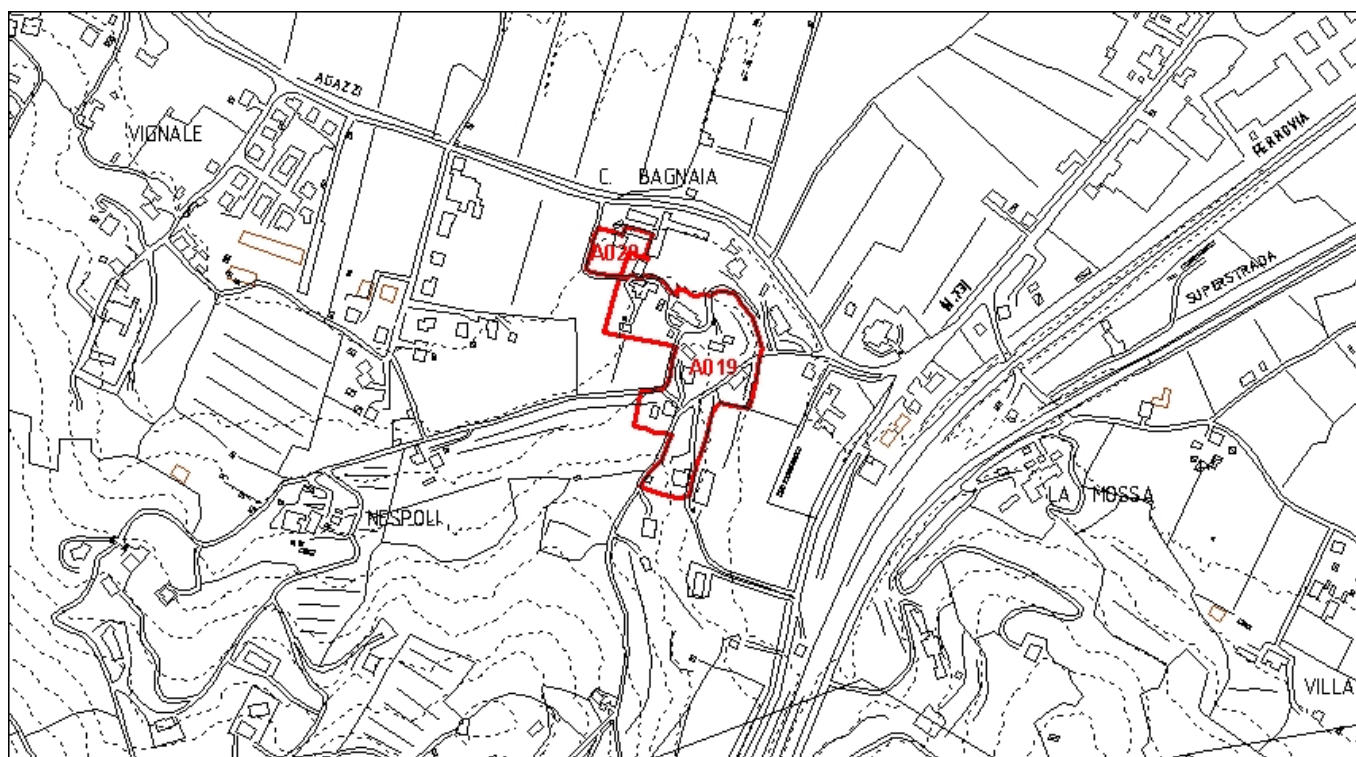

Inquadramento CTR 10K_1:8.000

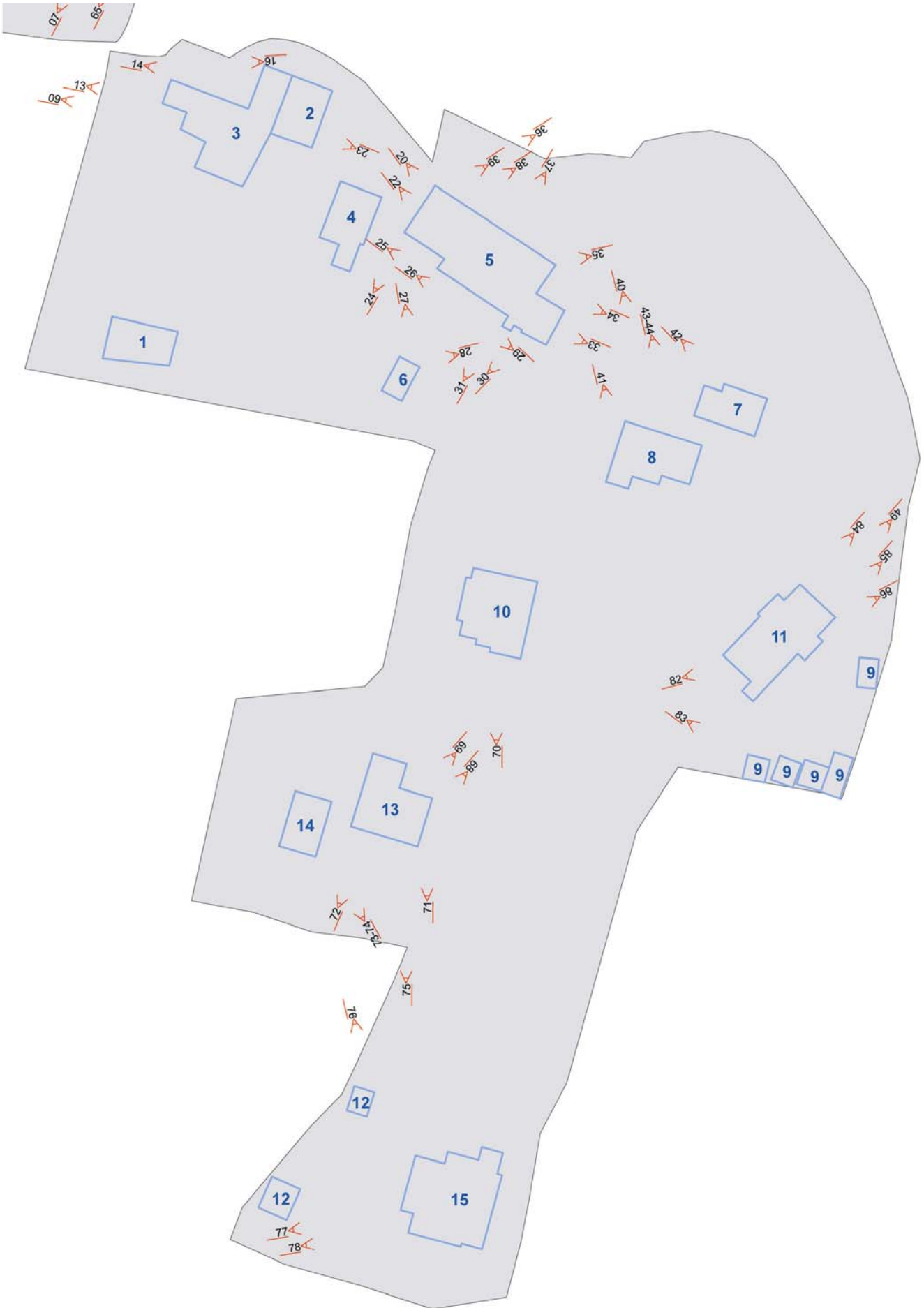

Comune di Arezzo

Centri antichi ed aggregati: scheda di rilievo

Case Bagnaia A019

Edificio n: 1

| | |
|----------------------|---|
| TIPOLOGIA: | EDIFICIO RESIDENZIALE |
| EPOCA_COSTRUZIONE: | EDIFICIO MODERNO |
| DESCRIZIONE: | ACCESSORIO |
| STATO_CONSERVAZIONE: | EDIFICIO ABITATO_BUONO STATO CONSERVAZIONE |
| PERTINENZA: | |
| CLASSE: | NON DI ANTICA FORMAZIONE E TIPOLOGIA NON IDENTIFICABILE |

CASE BAGNAIA A019 E. 1 F. 87



CASE BAGNAIA A019 E. 1 F. 88



Comune di Arezzo

Centri antichi ed aggregati: scheda di rilievo

Case Bagnaia A019

Edificio n: 2

| | |
|----------------------|---|
| TIPOLOGIA: | EDIFICIO RESIDENZIALE |
| EPOCA_COSTRUZIONE: | EDIFICIO ANTICO |
| DESCRIZIONE: | N. 3 PIANI |
| STATO_CONSERVAZIONE: | EDIFICIO ABITATO_BUONO STATO CONSERVAZIONE |
| PERTINENZA: | |
| CLASSE: | EDILIZIA RURALE POVERA E COMPLESSI ETEROGENEI |

CASE BAGNAIA A019

E. 2 F. 23



Comune di Arezzo

Centri antichi ed aggregati: scheda di rilievo

Case Bagnaia A019

Edificio n: 3

| | |
|----------------------|---|
| TIPOLOGIA: | EDIFICIO RESIDENZIALE |
| EPOCA_COSTRUZIONE: | EDIFICIO ANTICO |
| DESCRIZIONE: | N. 3 PIANI |
| STATO_CONSERVAZIONE: | EDIFICIO ABITATO_BUONO STATO CONSERVAZIONE |
| PERTINENZA: | |
| CLASSE: | EDILIZIA RURALE CON ALTERAZIONI_MODIFICHE_MA TIPOLOGIA IDENTIFICABILE |

CASE BAGNAIA A019 E. 3 F. 9



CASE BAGNAIA A019 E. 3 F. 13



CASE BAGNAIA A019 E. 3 F. 14



CASE BAGNAIA A019 E. 3 F. 16



Comune di Arezzo

Centri antichi ed aggregati: scheda di rilievo

Case Bagnaia A019

Edificio n: 4

| | |
|----------------------|--|
| TIPOLOGIA: | EDIFICIO RESIDENZIALE |
| EPOCA_COSTRUZIONE: | (non valutabile) |
| DESCRIZIONE: | ACCESSORIO |
| STATO_CONSERVAZIONE: | EDIFICIO ABITATO_BUONO STATO CONSERVAZIONE |
| PERTINENZA: | |
| CLASSE: | ANNESI E ACCESSORI |

CASE BAGNAIA A019 E. 4 F. 89



CASE BAGNAIA A019 E. 4 F. 90



Comune di Arezzo

Centri antichi ed aggregati: scheda di rilievo

Case Bagnaia A019

Edificio n: 5

| | |
|----------------------|---|
| TIPOLOGIA: | EDIFICIO RESIDENZIALE |
| EPOCA_COSTRUZIONE: | EDIFICIO ANTICO |
| DESCRIZIONE: | N. 2 PIANI |
| STATO_CONSERVAZIONE: | EDIFICIO ABITATO_MEDIO STATO CONSERVAZIONE |
| PERTINENZA: | |
| CLASSE: | EDILIZIA RURALE POVERA E COMPLESSI ETEROGENEI |

CASE BAGNAIA A019 E. 5 F. 20



CASE BAGNAIA A019 E. 5 F. 22



CASE BAGNAIA A019 E. 5 F. 24



CASE BAGNAIA A019 E. 5 F. 25



CASE BAGNAIA A019 E. 5 F. 26



CASE BAGNAIA A019 E. 5 F. 29



Case Bagnaia A019

CASE BAGNAIA A019 E. 5 F. 30



CASE BAGNAIA A019 E. 5 F. 31



CASE BAGNAIA A019 E. 5 F. 33



CASE BAGNAIA A019 E. 5 F. 34



CASE BAGNAIA A019 E. 5 F. 35



CASE BAGNAIA A019 E. 5 F. 36



CASE BAGNAIA A019 E. 5 F. 37



CASE BAGNAIA A019 E. 5 F. 38



Case Bagnaia A019

CASE BAGNAIA A019

E. 5 F. 39



Comune di Arezzo

Centri antichi ed aggregati: scheda di rilievo

Case Bagnaia A019

Edificio n: 6

| | |
|----------------------|---------------------------------|
| TIPOLOGIA: | EDIFICIO RURALE |
| EPOCA_COSTRUZIONE: | EDIFICIO ANTICO |
| DESCRIZIONE: | ACCESSORIO |
| STATO_CONSERVAZIONE: | EDIFICIO ABBANDONATO CONSERVATO |
| PERTINENZA: | |
| CLASSE: | ANNESI E ACCESSORI |

CASE BAGNAIA A019 E. 6 F. 27



CASE BAGNAIA A019 E. 6 F. 28



Comune di Arezzo

Centri antichi ed aggregati: scheda di rilievo

Case Bagnaia A019

Edificio n: 7

| | |
|----------------------|---|
| TIPOLOGIA: | EDIFICIO RESIDENZIALE |
| EPOCA_COSTRUZIONE: | EDIFICIO ANTICO |
| DESCRIZIONE: | ACCESSORIO |
| STATO_CONSERVAZIONE: | EDIFICIO ABITATO_BUONO STATO CONSERVAZIONE |
| PERTINENZA: | |
| CLASSE: | EDILIZIA RURALE POVERA E COMPLESSI ETEROGENEI |

CASE BAGNAIA A019 E. 7 F. 42



CASE BAGNAIA A019 E. 7 F. 43



Comune di Arezzo

Centri antichi ed aggregati: scheda di rilievo

Case Bagnaia A019

Edificio n: 8

| | |
|----------------------|--|
| TIPOLOGIA: | EDIFICIO RESIDENZIALE |
| EPOCA_COSTRUZIONE: | EDIFICIO ANTICO |
| DESCRIZIONE: | N. 3 PIANI |
| STATO_CONSERVAZIONE: | EDIFICIO ABITATO_BUONO STATO CONSERVAZIONE |
| PERTINENZA: | |
| CLASSE: | EDILIZIA RURALE DI PREGIO |

CASE BAGNAIA A019

E. 8 F. 40



CASE BAGNAIA A019

E. 8 F. 41



CASE BAGNAIA A019

E. 8 F. 44



Comune di Arezzo

Centri antichi ed aggregati: scheda di rilievo

Case Bagnaia A019

Edificio n: 9

| | |
|----------------------|--|
| TIPOLOGIA: | EDIFICIO RESIDENZIALE |
| EPOCA_COSTRUZIONE: | EDIFICIO ANTICO |
| DESCRIZIONE: | ACCESSORIO |
| STATO_CONSERVAZIONE: | EDIFICIO ABITATO_BUONO STATO CONSERVAZIONE |
| PERTINENZA: | |
| CLASSE: | ANNESI E ACCESSORI |

CASE BAGNAIA A019 E. 9 F. 83



Comune di Arezzo

Centri antichi ed aggregati: scheda di rilievo

Case Bagnaia A019

Edificio n: 10

| | |
|----------------------|---|
| TIPOLOGIA: | EDIFICIO RESIDENZIALE |
| EPOCA_COSTRUZIONE: | EDIFICIO MODERNO |
| DESCRIZIONE: | N. 1 PIANO |
| STATO_CONSERVAZIONE: | EDIFICIO ABITATO_BUONO STATO CONSERVAZIONE |
| PERTINENZA: | |
| CLASSE: | NON DI ANTICA FORMAZIONE E TIPOLOGIA NON IDENTIFICABILE |

CASE BAGNAIA A019

E. 10 F. 70



Comune di Arezzo

Centri antichi ed aggregati: scheda di rilievo

Case Bagnaia A019

Edificio n: 11

| | |
|----------------------|---|
| TIPOLOGIA: | EDIFICIO RESIDENZIALE |
| EPOCA_COSTRUZIONE: | EDIFICIO ANTICO |
| DESCRIZIONE: | N. 2 PIANI |
| STATO_CONSERVAZIONE: | EDIFICIO ABITATO_BUONO STATO CONSERVAZIONE |
| PERTINENZA: | |
| CLASSE: | EDILIZIA RURALE POVERA E COMPLESSI ETEROGENEI |

CASE BAGNAIA A019 E. 11 F. 49



CASE BAGNAIA A019 E. 11 F. 82



CASE BAGNAIA A019 E. 11 F. 84



CASE BAGNAIA A019 E. 11 F. 85



CASE BAGNAIA A019 E. 11 F. 86



Comune di Arezzo

Centri antichi ed aggregati: scheda di rilievo

Case Bagnaia A019

Edificio n: 12

| | |
|----------------------|---|
| TIPOLOGIA: | EDIFICIO RESIDENZIALE |
| EPOCA_COSTRUZIONE: | EDIFICIO ANTICO |
| DESCRIZIONE: | ACCESSORIO |
| STATO_CONSERVAZIONE: | EDIFICIO ABITATO_BUONO STATO CONSERVAZIONE |
| PERTINENZA: | |
| CLASSE: | EDILIZIA RURALE POVERA E COMPLESSI ETEROGENEI |

CASE BAGNAIA A019

E. 12 F. 76



Comune di Arezzo

Centri antichi ed aggregati: scheda di rilievo

Case Bagnaia A019

Edificio n: 13

| | |
|----------------------|--|
| TIPOLOGIA: | EDIFICIO RESIDENZIALE |
| EPOCA_COSTRUZIONE: | EDIFICIO ANTICO |
| DESCRIZIONE: | N. 3 PIANI |
| STATO_CONSERVAZIONE: | EDIFICIO ABITATO_BUONO STATO CONSERVAZIONE |
| PERTINENZA: | |
| CLASSE: | EDILIZIA RURALE DI PREGIO |

CASE BAGNAIA A019 E. 13 F. 68



CASE BAGNAIA A019 E. 13 F. 69



CASE BAGNAIA A019 E. 13 F. 71



CASE BAGNAIA A019 E. 13 F. 72



CASE BAGNAIA A019 E. 13 F. 75



Comune di Arezzo

Centri antichi ed aggregati: scheda di rilievo

Case Bagnaia A019

Edificio n: 14

| | |
|----------------------|---|
| TIPOLOGIA: | EDIFICIO RESIDENZIALE |
| EPOCA_COSTRUZIONE: | EDIFICIO ANTICO |
| DESCRIZIONE: | N. 2 PIANI |
| STATO_CONSERVAZIONE: | EDIFICIO ABITATO_BUONO STATO CONSERVAZIONE |
| PERTINENZA: | |
| CLASSE: | EDILIZIA RURALE POVERA E COMPLESSI ETEROGENEI |

CASE BAGNAIA A019 E. 14 F. 73



CASE BAGNAIA A019 E. 14 F. 74



Comune di Arezzo

Centri antichi ed aggregati: scheda di rilievo

Case Bagnaia A019

Edificio n: 15

| | |
|----------------------|--|
| TIPOLOGIA: | EDIFICIO RESIDENZIALE |
| EPOCA_COSTRUZIONE: | EDIFICIO ANTICO |
| DESCRIZIONE: | N. 3 PIANI |
| STATO_CONSERVAZIONE: | EDIFICIO ABITATO_BUONO STATO CONSERVAZIONE |
| PERTINENZA: | |
| CLASSE: | EDILIZIA RURALE DI PREGIO |

CASE BAGNAIA A019 E. 15 F. 77



CASE BAGNAIA A019 E. 15 F. 78



Comune di Arezzo

Centri antichi ed aggregati

SCHEDA DI RILIEVO: A020

CASE BAGNAIA A020

| | | |
|----------|-----------------------|--------|
| FRAZIONE | AGAZZI | |
| UTOE | 25 | AGAZZI |
| 03 | CIRCOSCRIZIONE SAIONE | |
| RILIEVO | 27/04/2004 | |

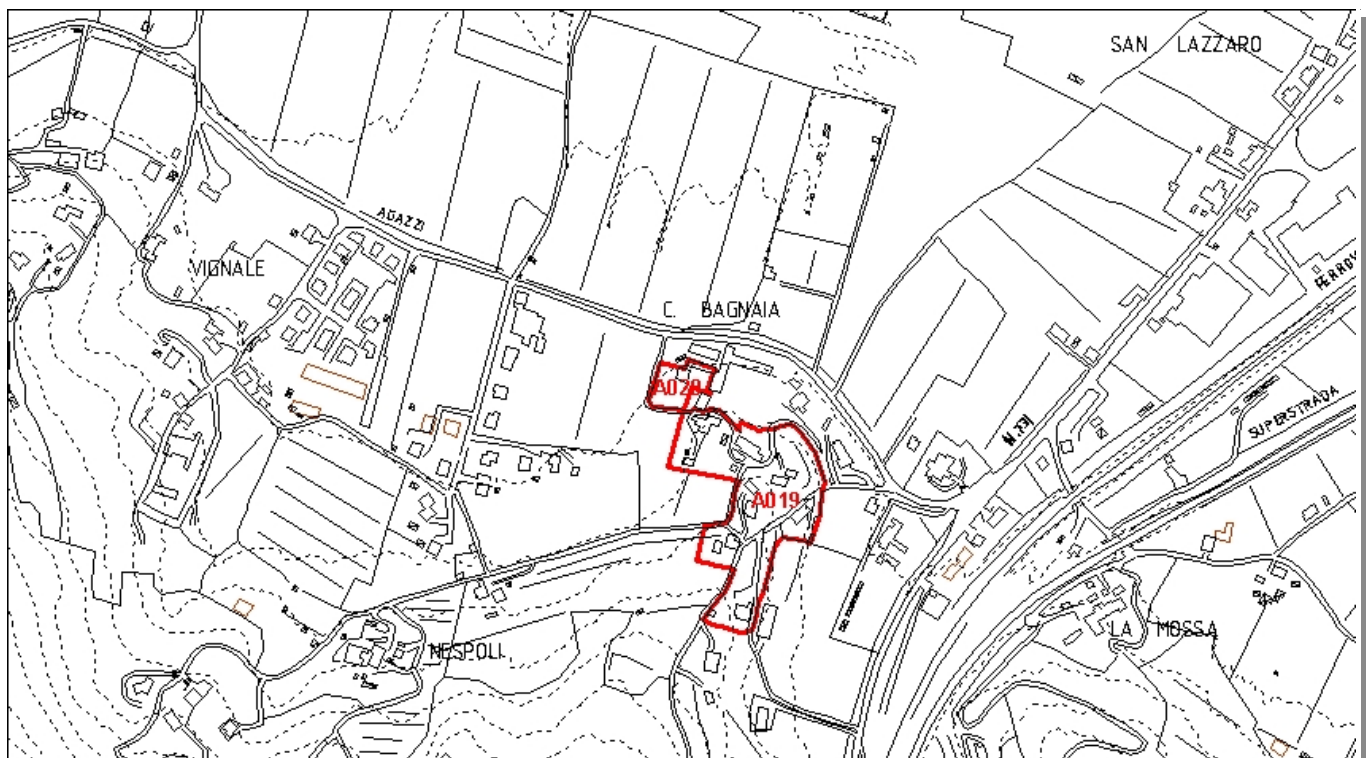

Inquadramento CTR 10K_1:8.000

A020

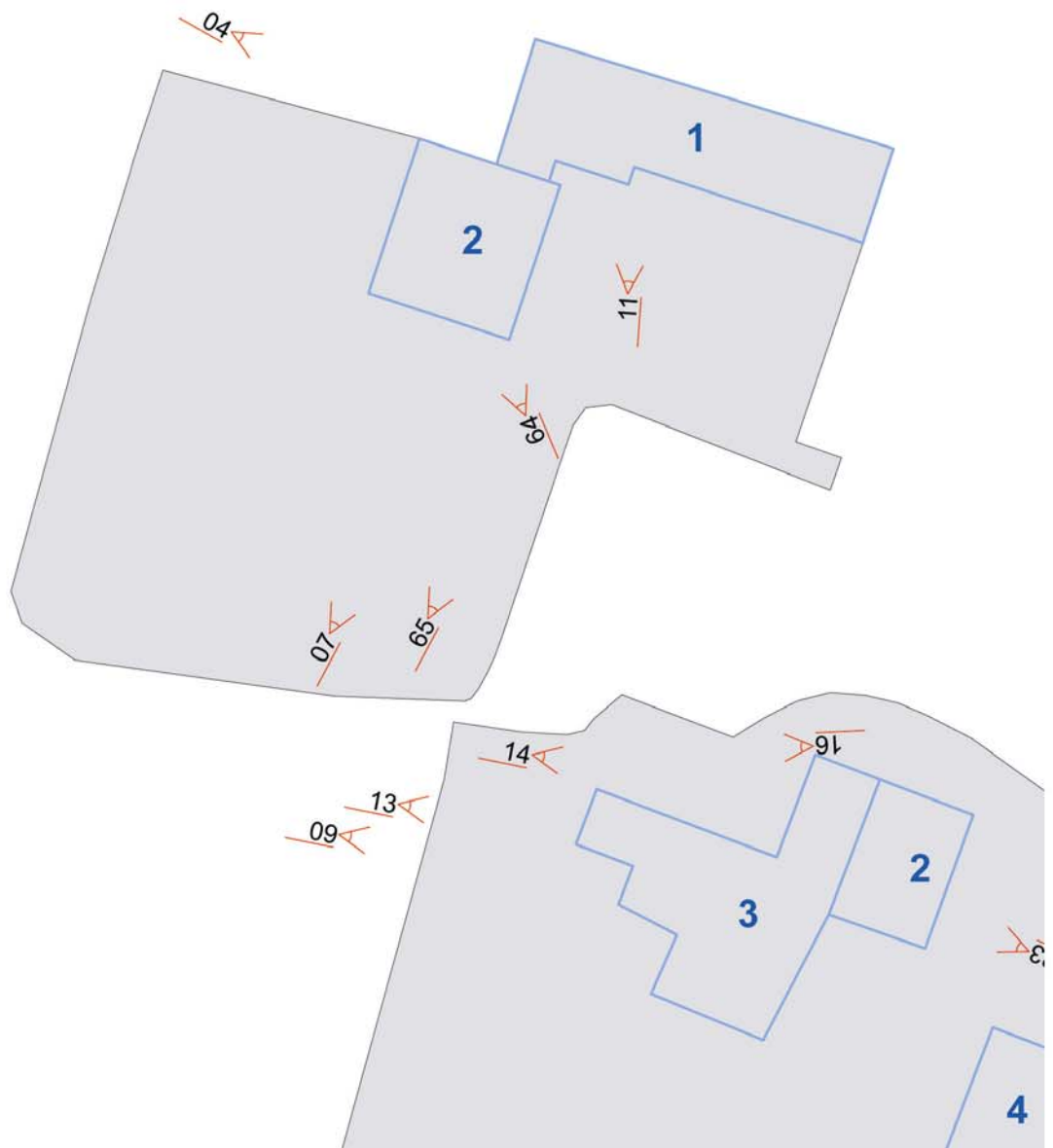

Comune di Arezzo

Centri antichi ed aggregati: scheda di rilievo

Case Bagnaia A020

Edificio n: 2

| | |
|----------------------|--|
| TIPOLOGIA: | EDIFICIO RESIDENZIALE |
| EPOCA_COSTRUZIONE: | EDIFICIO ANTICO |
| DESCRIZIONE: | N. 3 PIANI |
| STATO_CONSERVAZIONE: | EDIFICIO ABITATO_BUONO STATO CONSERVAZIONE |
| PERTINENZA: | |
| CLASSE: | EDILIZIA RURALE DI PREGIO |

CASE BAGNAIA A020 E. 2 F. 4



CASE BAGNAIA A020 E. 2 F. 7



CASE BAGNAIA A020 E. 2 F. 64



Comune di Arezzo

Centri antichi ed aggregati: scheda di rilievo

Case Bagnaia A020

Edificio n: 1

| | |
|----------------------|--|
| TIPOLOGIA: | EDIFICIO RESIDENZIALE |
| EPOCA_COSTRUZIONE: | EDIFICIO ANTICO |
| DESCRIZIONE: | N. 2 PIANI |
| STATO_CONSERVAZIONE: | EDIFICIO ABITATO_BUONO STATO CONSERVAZIONE |
| PERTINENZA: | |
| CLASSE: | EDILIZIA RURALE DI PREGIO |

CASE BAGNAIA A020 E. 1 F. 11



CASE BAGNAIA A020 E. 1 F. 65



Comune di Arezzo

| Centri antichi ed aggregati | | | | RILIEVO VOLUME |
|-----------------------------|----|-----------------------------------|---------------------|-------------------|
| A057 | 32 | POTI | Albiano A057 | III |
| A014 | 32 | POTI | Argentino A014 | I |
| A016 | 17 | BATTIFOLLE | Battifolle A016 | I |
| A017 | 17 | BATTIFOLLE | Battifolle A017 | I |
| A062 | 32 | POTI | Bivignano A062 | IV |
| A029 | 31 | LIGNANO | Bossi A029 | II |
| A047 | 33 | PALAZZO DEL PERO | Bottega A047 | III |
| A048 | 33 | PALAZZO DEL PERO | Bottega A048 | III |
| A031 | 31 | LIGNANO | Calbi A031 | II |
| A045 | 33 | PALAZZO DEL PERO | Campi A045 | III |
| A043 | 30 | RIGUTINO | Campo di Fiore A043 | III |
| A073 | 32 | POTI | Casa Vecchia A073 | IV |
| A019 | 25 | AGAZZI | Case Bagnaia A019 | I |
| A020 | 25 | AGAZZI | Case Bagnaia A020 | I |
| A025 | 28 | OLMO | Caselle A025 | II |
| A065 | 33 | PALAZZO DEL PERO | Castellonchio A065 | IV |
| A028 | 31 | LIGNANO | Cellaio A028 | II |
| A069 | 32 | POTI | Chiusura A069 | IV |
| A081 | 33 | PALAZZO DEL PERO | Col di Ciuta A081 | IV |
| A060 | 32 | POTI | Colle A060 | III |
| A083 | 32 | POTI | Collungo A083 | IV |
| A070 | 32 | POTI | Digliolo A070 | IV |
| A037 | 33 | PALAZZO DEL PERO | Donatiella A037 | II |
| A074 | 32 | POTI | Fabbrica A074 | IV |
| A035 | 28 | OLMO | Fondaccio A035 | II |
| A038 | 28 | OLMO | Fontiano A038 | II |
| A084 | 33 | PALAZZO DEL PERO | Formicheto A084 | IV |
| A078 | 32 | POTI | Galloro A078 | IV |
| A023 | 31 | LIGNANO | Gello A023 | II |
| A005 | 06 | SAN FABIANO_COGNAIA_STOPPE D'ARCA | Gello Antria A005 | I |
| A027 | 28 | OLMO | Gagnone A027 | II |
| A072 | 32 | POTI | Greppi A072 | IV |
| A049 | 30 | RIGUTINO | I Rossi A049 | III |
| A071 | 32 | POTI | Il Castello A071 | IV |
| A064 | 32 | POTI | Il Giogo A064 | IV |
| A063 | 32 | POTI | La Foce A063 | IV |
| A061 | 32 | POTI | Le Terrine A061 | III |

Centri antichi ed aggregati

Comune di Arezzo

| Centri antichi ed aggregati | | | | | RILIEVO VOLUME |
|-----------------------------|----|-----------------------------------|--------------------------|-----|-------------------|
| A067 | 32 | POTI | Lusignano A067 | IV | |
| A009 | 06 | SAN FABIANO_COGNAIA_STOPPE D'ARCA | Misciano A009 | I | |
| A008 | 06 | SAN FABIANO_COGNAIA_STOPPE D'ARCA | Molinelli A008 | I | |
| A024 | 26 | SANTA FIRMINA | Monastero A024 | II | |
| A033 | 28 | OLMO | Montefortino A033 | II | |
| A006 | 03 | QUARATA | Montione A006 | I | |
| A015 | 03 | QUARATA | Montione A015 | I | |
| A001 | 28 | OLMO | Olmo A001 | I | |
| A046 | 30 | RIGUTINO | Ottavo A046 | III | |
| A044 | 30 | RIGUTINO | Ottavo Vecchio A044 | III | |
| A076 | 32 | POTI | Palazzo A076 | IV | |
| A080 | 32 | POTI | Parnacciano A080 | IV | |
| A010 | 06 | SAN FABIANO_COGNAIA_STOPPE D'ARCA | Peneto A010 | I | |
| A003 | 03 | QUARATA | Petrognano A003 | I | |
| A036 | 28 | OLMO | Pieve a Quarto A036 | II | |
| A042 | 30 | RIGUTINO | Pieve di Rigutino A042 | III | |
| A039 | 29 | POLICIANO | Pigli A039 | II | |
| A054 | 27 | FRASSINETO | Poggio Ciliegio A054 | III | |
| A055 | 27 | FRASSINETO | Poggio Ciliegio A055 | III | |
| A056 | 27 | FRASSINETO | Poggio Ciliegio A056 | III | |
| A053 | 27 | FRASSINETO | Poggio Rancoli A053 | III | |
| A050 | 27 | FRASSINETO | Poggio Rosso A050 | III | |
| A041 | 29 | POLICIANO | Policiano A041 | II | |
| A030 | 31 | LIGNANO | Querceto A030 | II | |
| A059 | 32 | POTI | Rancaccio A059 | III | |
| A066 | 32 | POTI | Rancioni A066 | IV | |
| A058 | 32 | POTI | Ranco A058 | III | |
| A051 | 27 | FRASSINETO | Ranco di Frassineto A051 | III | |
| A026 | 28 | OLMO | Saccione A026 | II | |
| A052 | 33 | PALAZZO DEL PERO | Salceta A052 | III | |
| A068 | 32 | POTI | San Biagio A068 | IV | |
| A077 | 32 | POTI | San Cassiano A077 | IV | |
| A079 | 32 | POTI | San Chimento A079 | IV | |
| A032 | 33 | PALAZZO DEL PERO | San Donnino A032 | II | |
| A011 | 06 | SAN FABIANO_COGNAIA_STOPPE D'ARCA | San Firenze A011 | I | |
| A022 | 26 | SANTA FIRMINA | San Marco A022 | II | |
| A007 | 06 | SAN FABIANO_COGNAIA_STOPPE D'ARCA | San Polo A007 | I | |

Centri antichi ed aggregati

Comune di Arezzo

| Centri antichi ed aggregati | | | | RILIEVO VOLUME |
|-----------------------------|----|------------------|---------------------------------|-------------------|
| A013 | 32 | POTI | San Severo A013 | I |
| A004 | 15 | STAGGIANO | Santa Fiora A004 | I |
| A075 | 32 | POTI | Santa Maria alla Rassinata A075 | IV |
| A082 | 33 | PALAZZO DEL PERO | Sant'Agata A082 | IV |
| A040 | 29 | POLICIANO | Sant'Andrea a Pigli A040 | II |
| A034 | 28 | OLMO | Sorigliano A034 | II |
| A012 | 15 | STAGGIANO | Stoppe D'Arca A012 | I |
| A018 | 33 | PALAZZO DEL PERO | Usciano A018 | I |
| A002 | 30 | RIGUTINO | Valtrona A002 | I |
| A021 | 26 | SANTA FIRMINA | Villalba A021 | II |

Regolamento Urbanistico
Centri antichi ed aggregati: schede di rilievo degli edifici e dei nuclei storici
Comune di Arezzo