COMUNE DI AREZZO
Assessorato Urbanistica

Servizio Pianificazione Urbanistica e Governo del Territorio

Piano Strutturale
2019

01	02
03	04

PS

C Statuto del Territorio
C5 Carta dei Vincoli

Sindaco
Alessandro Ghinelli

Assessore all'Urbanistica
Marco Sacchetti

Responsabile del Procedimento
Ing. Paolo Frescucci

RTI Raggruppamento Temporaneo di Professionisti
Studio D:RH Architetti associati
Arch. Sergio Dinale
Criteria srl
Arch. Paolo Falqui
Arch. Luca Di Figlia
Dott. Pian.t. Matteo Scamporrino
Avv. Agostino Zanelli Quarantini

C5.3
scala 1:15.000

Carta dei vincoli ambientali

C5_3_1_2021_07_23 Adozione:DCC n. 63/2019 Approvazione:

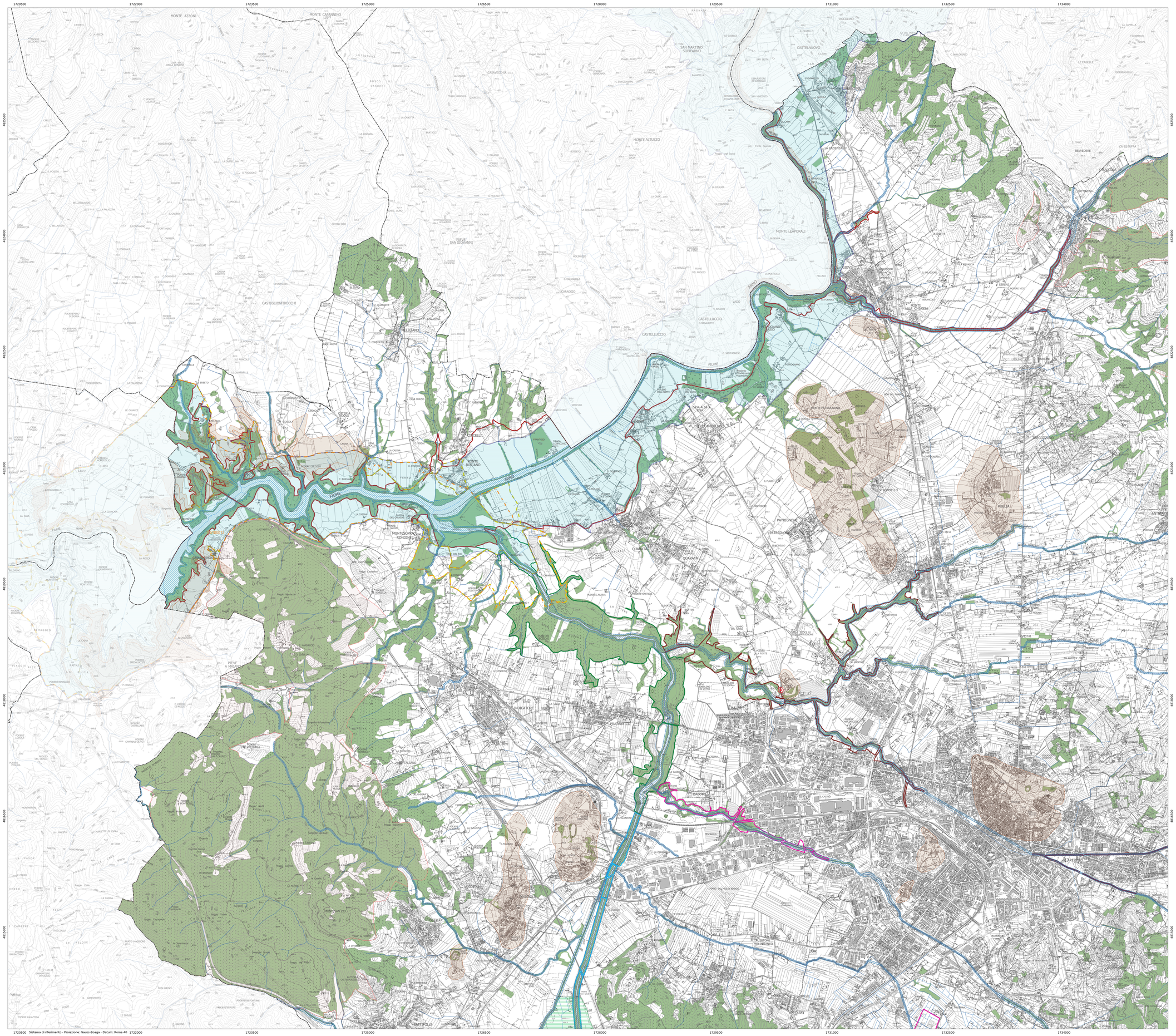
1720500
1722000
1723500
1725000
1726500
1728000
1729500
1731000
1732500
1734000
4825500
4824000
4822500
4821000
4819500
4818000
4816500
4815000
ARNO
CASTIGLION FIBOCCHI
MONTE ALTUZZO
CASTELLUCCIO
PATRIGNONE
PIEVE A MAINA
INDICATORE
PRATAVECCHIE
ISABORNE
PESCAIOLA
PIANTONI
MONTESCHIANO
RONDINI
MONTE BURIANO
PONTE ALLA CHIASSA
CASTELNUOVO
SAN MARTINO SOPRANNO
MONTE CAPANNINO
MONTE AZZONI
BELVEDERE
PIURLIA
QUARATA
CASA ALLA RIVA
CASA ALLA SELLA
PONTE PETROGNANO
MONTE CAPORALI
CASTELLUCCIO
CASTIGLION FIBOCCHI
SAN GIOVANNI
CASAVECCHIA
ROSCO DI CASUCCI
MONTE CAPANNINO
MONTE AZZONI
ROCCOLINO
LAVACCHIO
CAI CEBUFFA
LE CASELLE
LA CASTELLINA
LA PIETRA
LA CASCINA
LA CASA
LA SOCCA
LA GUINCIA
LA LAMA
LA PALAZZINA
LA FORNACE
LA CASA
LA CASCINA
LA CASA
LA CASA
LA CAS