



C Statuto del Territorio
C4 Perimetrazione del territorio urbanizzato

Sindaco
Alessandro Ghinelli
Assessore all'Urbanistica
Marco Sacchetti
Responsabile del Procedimento
Ing. Paolo Frescucci
RTI Raggruppamento Temporaneo di Professionisti
Studio DIRM Architetti associati
Criterio s1
Arch. Paolo Falgui
Arch. Luca Di Filia
Dott. Pian. Matteo Scamporrino
Avv. Agostino Zanelli Quarantini

C4
scala 1:30.000

Perimetrazione del territorio urbanizzato

C4_2022_06_28 Adozione: DCC n. 63/2019 Approvazione: DCC n.134/2021

Garante dell'informazione e della partecipazione

Dott.ssa Daniela Farnetti
Dirigente Servizio Pianificazione Urbanistica
Ing. Paolo Frescucci
Dirigente Servizio Ambiente
Ing. Giovanni Baldini
Dirigente Servizio Progettazione Opere Pubbliche
Ing. Antonella Fabbianelli
Dirigente Progetto per lo sviluppo delle attività economiche negli ambiti Edilizia e SUIAP e promozione del territorio
Ing. Paolo Frescucci
Direttore Ufficio Mobilità
Ing. Roberto Bernardini
Direttore Ufficio Programmazione e Sviluppo Economico del Territorio
Dott.ssa Stefania Guidetti
Direttore Ufficio Sillabi
Geom. Gianna Pezzoli
Ufficio del Piano
Arch. Omere Angelini
Dott.ssa Antonella Benocci
Sig. Matteo Borri
Dott.ssa Francesca Calabri
Arch. Tullio Comanducci
Arch. Elisabetta Orsini
Geom. Alessandra Orsini
Geom. Valentina Mazzoni
Dott. Valeria Olivari
Arch. Laura Pagliai
Ing. Daniela Romoli
Arch. Laura Roggiani
Geom. Daniela Romoli
Pianificatore Territoriale Lorenzo Spadocini
Sig.ra Fiorenza Verdelli

Gruppo di progettazione

Studio DIRM Architetti associati
Arch. Sergio Dinale
Arch. Paolo Roggat Hughes
Arch. Enrico Hobbazi
Arch. Kristina D'Agosto
Dott. Pian. Giulio Brocco

Criterio s1
Arch. Paolo Falgui
Ing. Paolo Roggiani
Ing. Roberto Ledda
Biol. Patrizia Carli Sacchi
Geom. Andrea Serpa
Arch. Laura Zanini
Dott.ssa Giulia Cubadda
Dott. Riccardo Freu
Arch. Veronica Saldi
Ing. Gianluigi Serra
Dott. Vittorio Serra
Dott.ssa Cinzia Marcella Orri
Arch. Salvatore Manca

Indagini geologiche e idrauliche
Geom. Maurizio Cotto
Geom. Antonio Pibalis
Ing. Nicola Bucchianeri (Prima STP)
Ing. Pietro Chiavacconi
Ing. Elena Ferrero

Dott. Pian. Matteo Scamporrino
Arch. Luca Di Filia
Avv. Agostino Zanelli Quarantini

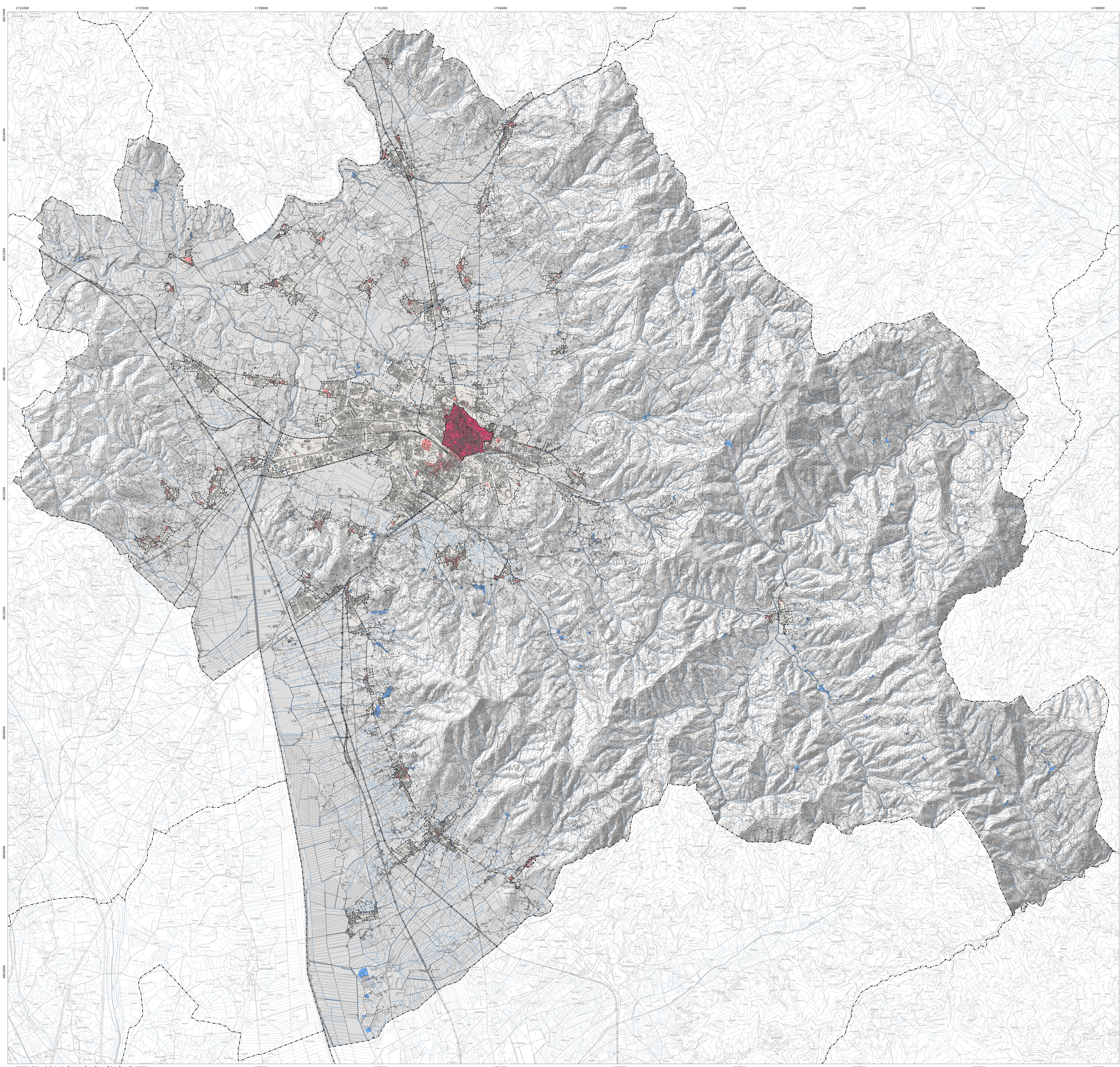

- Perimetro del territorio urbanizzato
- Ambiti a bassa trasformabilità di antica formazione: centro storico del capoluogo
- Ambiti a bassa trasformabilità di antica formazione: esterni al centro storico del capoluogo
- Nuclei rurali
- Area stradale
- Reticolo idrografico regionale (aggiornato al DGR 904/2020)
- Ferrovie
- Limite comunale