COMUNE DI AREZZO
Assessorato Urbanistica
Servizio Pianificazione Urbanistica e Governo del Territorio

Piano Strutturale
2019

01 02
03 04

C Statuto del Territorio
C3 Invarianti strutturali

Sindaco
Alessandro Ghinelli

Assessore all'Urbanistica
Marco Sacchetti

Responsabile del Procedimento
Ing. Paolo Frescucci

RTI Raggruppamento Temporaneo di Professionisti
Studio D:RH Architetti associati
Arch. Sergio Dinale
Criteria srl
Arch. Paolo Falqui
Arch. Luca Di Figlia
Dott. Pian.t. Matteo Scamporrino
Avv. Agostino Zanelli Quarantini

PS

C3.2
scala 1:15.000

Invariante II: Caratteri ecosistemici dei paesaggi

C3_2_3_2021_07_23 Adozione: DCC n. 63/2019 Approvazione:

Garante dell'informazione e della partecipazione
Dott.ssa Daniela Farsetti

Dirigente Servizio Pianificazione Urbanistica
Ing. Paolo Frescucci

Dirigente Servizio Ambiente
Ing. Giovanni Baldini

Dirigente Servizio Progettazione Opere Pubbliche
Ing. Antonella Fabbianelli

Dirigente Progetto per lo sviluppo delle attività economiche negli ambiti Edilizia e SUAP e promozione del territorio
Ing. Paolo Frescucci

Direttore Ufficio Mobilità
Ing. Roberto Bernardini

Direttore Ufficio Programmazione e Sviluppo Economico del Territorio
Dott.ssa Stefania Guidelli

Direttore Ufficio Edilizia
Geom. Gianna Pezzuoli

Ufficio del Piano
Arch. Omero Angeli
Dott.ssa Antonella Benocci
Sig. Matteo Borri
Dott.ssa Francesca Calabri
Arch. Fulvia Comanducci
Arch. Elisabetta Dreassi
Geol. Alessandro Forzoni
Geom. Valentina Mazzoni
Dott. Vincenzo Oliva
Arch. Laura Pagliai
Ing. Deborah Romei
Arch. Laura Rogialli
Geol. Annalisa Romizi
Pianificatore Territoriale Lorenzo Spadaccini
Sig.ra Fiorenza Verdelli

Elementi funzionali
- II.7.a - Barriera infrastrutturale principale da mitigare

II.1 - Ecosistemi forestali
- II.1.f - Direttrice di connettività da riqualificare
- II.1.g - Direttrice di connettvità da ricostituire
- II.1.h - Elementi da mantenere in corridoi ecologici

II.7 Morfotipi diversificati
- Corridoio fluviale
- II.7.b - Area critica per la funzionalità della rete

Elementi strutturali
II.1 Ecosistemi forestali
- II.1.a - Nodo primario forestale
- II.1.b - Nodo secondario forestale
- II.1.c - Nuclei di connessione ed elementi forestali isolati
- II.1.d - Matrice forestale di connettivita'
- II.1.e - Corridoio ripariale

II.2 Ecosistemi agro-pastorali
- II.2.a - Nodo degli agroecosistemi
- II.2.b - Matrice agroecosistemica collinare
- II.2.c - Matrice agroecosistemica di pianura
- II.2.d - Matrice agroecosistemica di pianura urbanizzata
- II.2.e - Agroecosistema frammentato attivo
- II.2.f - Agroecosistema intensivo

II.3 Ecosistemi palustri e fluviali
- II.3.a - Zone umide

II.4 Ecosistemi arbustivi e delle macchie
- II.4.a - Aree boscate degradate o agroecosistema frammentato in abbandono con ricolonizzazione arborea/arbustiva

II.5 Ecosistemi erbacei
- II.5.a - Matrice ecosistemica erbacea

II.6 Ecosistemi urbani
- II.6.a - Corridoio ripariale di inclusione ecologica
- II.6.b - Micro-rete dei parchi urbani
- II.0.a - Area urbanizzata

- Reticolo idrografico regionale (aggiornato al DGR 904/2020)
- Limiti comunali

Gruppo di progettazione

Studio D:RH Architetti associati
Arch. Sergio Dinale
Arch. Paola Rigonat Hugues
Arch. Enrico Robazza
Arch. Kristiana D'Agnolo
Dott. Pian.t. Giulio Brocco

Criteria srl
Arch. Paolo Falqui
Ing. Paolo Bagliani
Ing. Roberto Ledda
Biol. Patrizia Carla Sechi
Geol. Andrea Soriga
Arch. Laura Zanini
Dott.ssa Giulia Cubadda
Dott. Riccardo Frau
Arch. Veronica Saddi
Ing. Gianfilippo Serra
Dott. Vittorio Serra
Dott.ssa Cinzia Marcella Orrù
Arch. Salvatore Manca

Indagini geologiche e idrauliche
Geol. Maurizio Costa
Geol. Antonio Pitzalis
Ing. Nicola Buchignani (Prima STP)
Ing. Pietro Chiavaccini
Ing. Elisa Formica

Dott. Pian.t. Matteo Scamporrino

Arch. Luca Di Figlia

Avv. Agostino Zanelli Quarantini
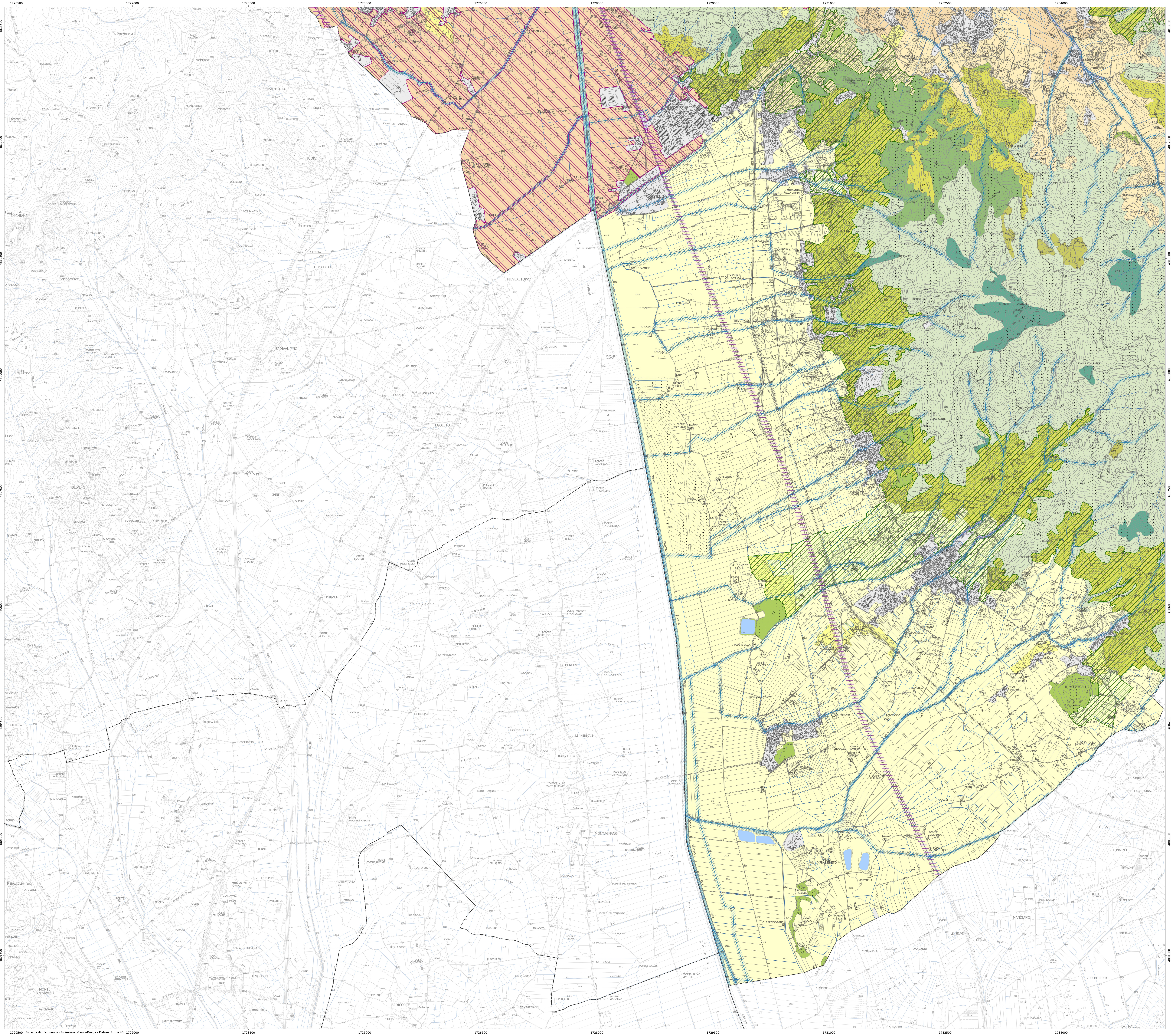
C3.2