

**B Quadro conoscitivo**  
**B3 Indagini geologiche e idrauliche**

**Sindaco**  
Alessandro Ghinelli  
**Assessore all'Urbanistica**  
Marco Sacchetti  
**Responsabile del Procedimento**  
Ing. Paolo Frescucci  
**RTI Raggruppamento Temporaneo di Professionisti**  
**Studio D+RH Architetti associati**  
Arch. Sergio Dinale  
**Criteria srl**  
Arch. Paolo Falgui  
Arch. Luca Di Filia  
**Dott. Pian.t. Matteo Scamporrino**  
Avv. Agostino Zanelli Quarantini

**B3.5.7**  
1:10.000

**Studio idrologico-idraulico:**  
**condizioni al contorno -**  
**Reticolo Sud 3**

B3\_5\_7\_2020\_06\_10 Adozione: DCC n. 63/2019 Approvazione:

Garante dell'informazione e della partecipazione  
**Dott.ssa Daniela Farsetti**  
Dirigente Servizio Pianificazione Urbanistica  
**Ing. Paolo Frescucci**  
Dirigente Servizio Ambiente  
**Ing. Giovanni Baldini**  
Dirigente Servizio Progettazione Opere Pubbliche  
**Ing. Antonella Fabbianelli**  
Dirigente Progetto per lo sviluppo delle attività economiche negli ambiti edilizi e SUAP e promozione del territorio  
**Ing. Paolo Frescucci**  
Direttore Ufficio Mobilità  
**Ing. Roberto Bernardini**  
Direttore Ufficio Programmazione e Sviluppo Economico del Territorio  
**Dott.ssa Stefania Guidelli**  
Direttore Ufficio Edilizia  
**Geom. Gianna Pezzuoli**  
**Ufficio del Piano**  
Arch. Omero Angeli  
Dott.ssa Antonella Benocci  
Sig. Matteo Borri  
Dott.ssa Francesca Calabri  
Arch. Fulvia Comanducci  
Arch. Elisabetta Dreassi  
Geol. Alessandro Forzani  
Geom. Valentina Nezzoni  
Dott. Vincenzo Oliva  
Arch. Laura Pagliai  
Ing. Deborah Romei  
Arch. Laura Rogalli  
Geol. Annalisa Romzi  
Pianificatore Territoriale Lorenzo Spadaccini  
Sig.ra Fiorenza Verdelli  
**Gruppo di progettazione**  
**Studio D+RH Architetti associati**  
Arch. Sergio Dinale  
Arch. Paola Rignat Hugues  
Arch. Enrico Robazza  
Arch. Kristiana D'Agnolo  
Dott. Pian.t. Giulio Brocco  
**Criteria srl**  
Arch. Paolo Falgui  
Ing. Paolo Bagliani  
Ing. Roberto Ladda  
Biol. Patrizia Carla Sechi  
Geol. Andrea Soriga  
Arch. Laura Zanini  
Dott.ssa Giulia Cubadda  
Dott. Riccardo Frau  
Arch. Veronica Suddi  
Ing. Gianfilippo Serra  
Dott. Vittorio Serra  
Dott.ssa Cinzia Marcella Orrù  
Arch. Salvatore Manca  
**Indagini geologiche e idrauliche**  
Geol. Maurizio Costa  
Geol. Antonio Pipalà  
Ing. Nicola Buchignani (Prima STP)  
Ing. Pietro Chiavaccini  
Ing. Elisa Formica  
**Dott. Pian.t. Matteo Scamporrino**  
Arch. Luca Di Filia  
Avv. Agostino Zanelli Quarantini

**Inquadramento territoriale - scala 1:400.000**

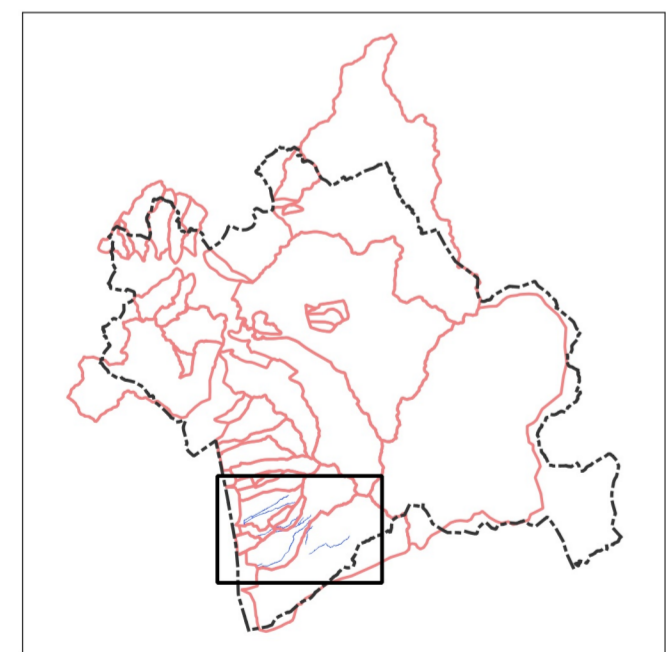

- Reticolo
- Condizioni al contorno del modello idraulico
- Rio Grosso
- Rio di Policiano
- Fosso Riolo
- Rio di Vitiano
- Bacini oggetto di studio
- Limiti comunali

