

**B Quadro conoscitivo**  
**B3 Indagini geologiche e idrauliche**

**Sindaco**  
Alessandro Ghinelli

**Assessore all'Urbanistica**  
Marco Sacchetti

**Responsabile del Procedimento**  
Ing. Paolo Frescucci

**RTI Raggruppamento Temporaneo di Professionisti**  
**Studio D:RH Architetti associati**  
Arch. Sergio Dinale  
**Criteria srl**  
Arch. Paolo Falugi  
Arch. Luca Di Filgia  
**Dott. Pian.t. Matteo Scamporrino**  
Avv. Agostino Zanelli Quarantini

**B3.5.6**  
1:10.000

**Studio idrologico-idraulico:**  
**condizioni al contorno -**  
**Reticolo Sud 2**

B3\_5\_6\_2020\_06\_10 Adozione:DCC n. 63/2019 Approvazione:

Garante dell'informazione e della partecipazione  
**Dott.ssa Daniela Farsetti**

Dirigente Servizio Pianificazione Urbanistica  
**Ing. Paolo Frescucci**

Dirigente Servizio Ambiente  
**Ing. Giovanni Baldini**

Dirigente Servizio Progettazione Opere Pubbliche  
**Ing. Antonella Fabbianelli**

Dirigente Progetto per lo sviluppo delle attività economiche negli ambiti Edilizia e SUAP e promozione del territorio  
**Ing. Paolo Frescucci**

Direttore Ufficio Mobilità  
**Ing. Roberto Bernardini**

Direttore Ufficio Programmazione e Sviluppo Economico del Territorio  
**Dott.ssa Stefania Guidelli**

Direttore Ufficio Edilizia  
**Geom. Gianna Pezuoli**

**Ufficio del Piano**  
Arch. Omero Angeli  
Dott.ssa Antonella Benocci  
Sig. Matteo Borri  
Dott.ssa Francesca Calabri  
Arch. Fulvia Comanducci  
Arch. Elisabetta Draassi  
Geol. Alessandro Forzani  
Geom. Valentina Mazzoni  
Dott. Vincenzo Oliva  
Arch. Laura Pagliani  
Ing. Daborah Romei  
Arch. Laura Rogalli  
Geol. Annalisa Romizi  
Pianificatore Territoriale Lorenzo Spadacchini  
Sig.ra Fiorenza Verdelli

**Gruppo di progettazione**

**Studio D:RH Architetti associati**  
Arch. Sergio Dinale  
Arch. Paolo Rignani Hugues  
Arch. Enrico Robazza  
Arch. Kristiana D'Agnoia  
Dott. Pian.t. Giulio Brocco

**Criteria srl**  
Arch. Paolo Falugi  
Ing. Paolo Bagliani  
Ing. Roberto Ledda  
Biol. Patrizia Carla Sechi  
Geol. Andrea Soriga  
Arch. Laura Zanni  
Dott.ssa Giulia Cubadda  
Dott. Riccardo Frau  
Arch. Veronica Sardi  
Ing. Gianfilippo Serra  
Dott. Vittorio Serra  
Dott.ssa Cinzia Marcella Orru  
Arch. Salvatore Manca

**Indagini geologiche e idrauliche**  
Geol. Maurizio Costa  
Geol. Antonio Pizzalis  
Ing. Nicola Bachignani (Prima STP)  
Ing. Pietro Chiavaccini  
Ing. Elisa Formica

**Dott. Pian.t. Matteo Scamporrino**  
Arch. Luca Di Filgia  
Avv. Agostino Zanelli Quarantini

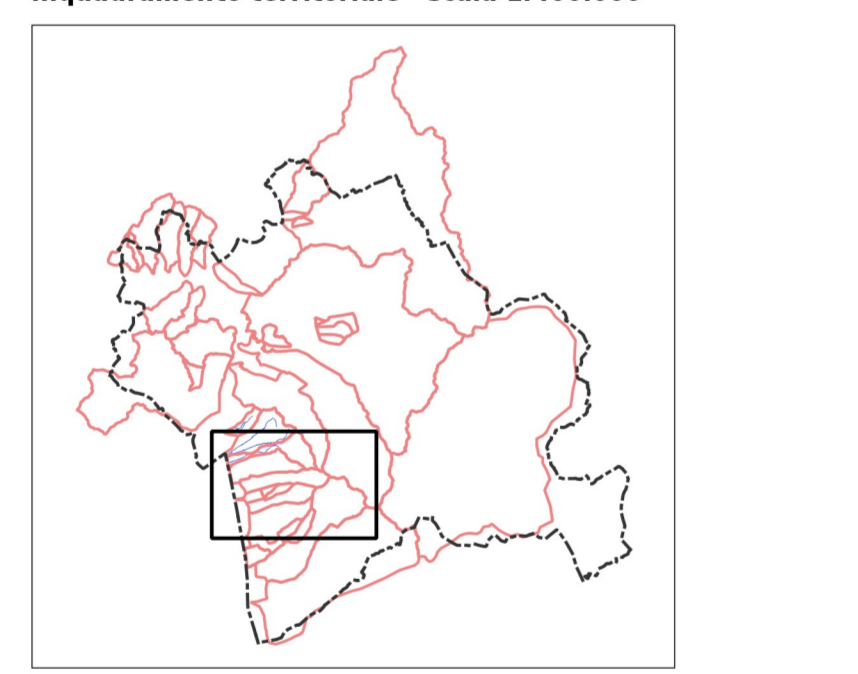

- Reticolo
- Condizioni al contorno del modello idraulico
- Argini
- Rio della Doccia
- Rio del Matto
- Bacini oggetto di studio
- Limiti comunali

