

**B Quadro conoscitivo**  
**B3 Indagini geologiche e idrauliche**

**Sindaco**  
Alessandro Ghinelli

**Assessore all'Urbanistica**  
Marco Sacchetti

**Responsabile del Procedimento**  
Ing. Paolo Frescucci

RTI Raggruppamento Temporaneo di Professionisti  
**Studio D:RH Architetti associati**  
Arch. Sergio Dinale  
**Criteria srl**  
Arch. Paolo Falqui  
Arch. Luca Di Filia  
Dott. Pian T. Matteo Scamporrino  
Avv. Agostino Zanelli Quarantini

**B3.5.1**  
1:10.000

B3\_5\_1\_2020\_06\_10

**Studio idrologico-idraulico: condizioni al contorno - Vingone**

Adozione: DCC n. 63/2019 Approvazione:

**Analisi del bacino del torrente Vingone**

- Reticolo
  - Torrente Vingone
  - Ambito di studio - Torrente Vingone valle
- Condizioni al contorno del modello idraulico**
- Torrente Vingone
  - Torrente Vingone - valle
- Bacini oggetto di studio**
- - Limiti comunali

**Inquadramento territoriale - scala 1:400.000**

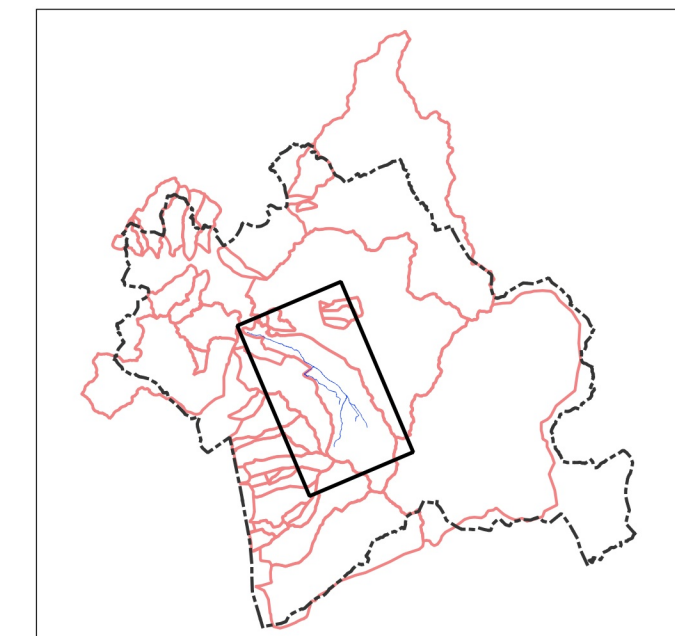

Garante dell'informazione e della pianificazione  
**Dott.ssa Daniela Farsetti**

Dirigente Servizio Pianificazione Urbanistica  
**Ing. Paolo Frescucci**

Dirigente Servizio Ambiente  
**Ing. Giovanni Baldini**

Dirigente Servizio Progettazione Opere Pubbliche  
**Ing. Antonella Fabbianelli**

Dirigente Progetto per lo sviluppo delle attività economiche negli ambiti Edilizia e SUAP e promozione del territorio  
**Ing. Paolo Frescucci**

Dirigente Ufficio Mobilità  
**Ing. Roberto Bernardini**

Dirigente Ufficio Programmazione e Sviluppo Economico del Territorio  
**Dott.ssa Stefania Guidelli**

Dirigente Ufficio Edilizia  
**Geom. Gianna Pezzoli**

**Ufficio del Piano**  
Arch. Omero Angeli  
Dott.ssa Antonella Benocci  
Sig. Matteo Borri  
Dott.ssa Francesca Calabri  
Arch. Paola Comanducci  
Arch. Elisabetta Dreassi  
Geom. Alessandro Forzani  
Geom. Valentina Mazzoni  
Dott. Vincenzo Oliva  
Arch. Laura Pagliai  
Ing. Deborah Romeli  
Arch. Laura Roggiani  
Geom. Annalisa Romoli  
Pianificatore Territoriale Lorenzo Spadaccini  
Sig.ra Fiorenza Verdelli

**Gruppo di progettazione**

**Studio D:RH Architetti associati**  
Arch. Sergio Dinale  
Arch. Paolo Rigonat Hugues  
Arch. Enrico Robazza  
Arch. Kristina D'Agostolo  
Dott. Pian T. Giulio Brocco

**Criteria srl**  
Arch. Paolo Falqui  
Ing. Paolo Bagliani  
Ing. Roberto Leda  
Biol. Patrizia Carla Sacchi  
Geom. Alessandra Soriga  
Arch. Laura Zanini  
Dott.ssa Giulia Colabarda  
Dott. Riccardo Frau  
Arch. Veronica Saggi  
Ing. Gianfranco Serra  
Dott. Vittorio Serra  
Dott.ssa Cinzia Marcella Orri  
Arch. Salvatore Manca

**Indagini geologiche e idrauliche**  
Geom. Maurizio Costa  
Geom. Antonio Pizzali  
Ing. Nicola Buchignani (Prima STP)  
Ing. Pietro Chiavaccini  
Ing. Elisa Formica

Dott. Pian T. Matteo Scamporrino

Arch. Luca Di Filia

Avv. Agostino Zanelli Quarantini

