

01	02
03	04

B Quadro conoscitivo
B3 Indagini geologiche e idrauliche

Sindaco
Alessandro Ghirelli

Assessore all'Urbanistica
Marco Sacchetti

Responsabile del Procedimento
Ing. Paolo Frescucci

RTI Raggruppamento Temporaneo di Professionisti
Studio DIRM Architetti associati
Arch. Sergio Dinale
Criterie srl
Arch. Paolo Falugi
Arch. Luca Di Filippa
Dott. Plan. L. Matteo Scamporrino
Avv. Agostino Zanelli Quarantini

B3.13
scala 1:15.000

Carta delle opere idrauliche per la gestione del rischio alluvioni

B3_13_4_2020_06_10 Adozione:DCC n. 63/2019 Approvazione:

Garante dell'informazione e della partecipazione
Dott.ssa Daniela Fanetti

Dirigente Servizio Pianificazione Urbanistica
Ing. Paolo Frescucci

Dirigente Servizio Ambiente
Ing. Giovanni Baldini

Dirigente Servizio Progettazione Opera Pubblica
Ing. Antonella Fabbianelli

Dirigente Progetto per lo sviluppo della città economica negli ambiti BUIBA e SIAP e promozione del territorio
Ing. Paolo Frescucci

Direttore Ufficio Mobilità
Ing. Roberto Bernardini

Direttore Ufficio Programmazione e Sviluppo Economico del Territorio
Dott.ssa Stefania Guidetti

Direttore Ufficio Edilizia
Geom. Gianni Pezzoli

Ufficio del Piano
Arch. Onorato Agazzi
Dott.ssa Antonella Benocci
Sig. Roberto Berti
Dott.ssa Francesca Calabri
Arch. Fabio Comanducci
Arch. Elisabetta Diacchi
Geom. Alessandro Ferrero
Geom. Valentina Mazzoni
Dott. Vincenzo Oliva
Arch. Laura Poggiali
Ing. Deborah Formai
Arch. Laura Poggiali
Geom. Annalisa Romoli
Pianificatore Territoriale Lorenzo Spadolini
Sig.ra Patrizia Verdelli

Opere Idrauliche per la gestione del rischio alluvioni

PR1 - Area di espansione Torrente Castro, località Cognola
Ente competente: Comune di Arezzo
Stato del progetto: realizzato

PR2 - Interventi per la riduzione del rischio idraulico nel Torrente Sellina, località Montagnoro - Ca' dei Cenci 'Cassa d'espansione Sellina'
Ente competente: Regione Toscana
Stato del progetto: definitivo

PR3 - Interventi di mitigazione del rischio idraulico, località Anella in Comune di Arezzo
Ente competente: Comune di Arezzo
Stato del progetto: in fase di realizzazione

PR4 - Interventi per la riduzione del rischio idraulico nel tratto terminale del Rio Valtina
Ente competente: Comune di Arezzo
Stato del progetto: definitivo

PR5 - Interventi atti a ridurre il rischio idraulico nel territorio del Comune di Arezzo - Area di espansione B3 Torrente Biscileria in località Pietramoto
Ente competente: Regione Toscana
Stato del progetto: in fase di realizzazione

PR6 - Riassetto idraulico del Torrente Frassinia e sistemazione idraulica delle acque basse e del reticolo minore in località Ca' de Gio nel Comune di Arezzo - stralcio I
Ente competente: Provincia di Arezzo
Stato del progetto: preliminare

PR7 - Riassetto idraulico del Torrente Frassinia e sistemazione idraulica delle acque basse e del reticolo minore in località Ca' de Gio nel Comune di Arezzo - stralcio II
Ente competente: Provincia di Arezzo
Stato del progetto: preliminare

PR8 - Riassetto idraulico del Torrente Frassinia e sistemazione idraulica delle acque basse e del reticolo minore in località Ca' de Gio nel Comune di Arezzo - lotto I
Ente competente: Provincia di Arezzo
Stato del progetto: preliminare

PR9 - Interventi atti a ridurre il rischio idraulico sul Torrente Corfene in località Palazzo del Pero, Arezzo
Ente competente: Provincia di Arezzo
Stato del progetto: realizzato

Gruppo di progettazione
Studio DIRM Architetti associati
Arch. Sergio Dinale
Arch. Paola Rigoni Hughes
Arch. Enrico Riccio
Arch. Kristiana D'Angelo
Dott. Plan. L. Giulio Broco

Criterie srl
Arch. Paolo Falugi
Ing. Paolo Baldini
Ing. Roberto Berti
Bio. Patrizia Carla Sechi
Geom. Andrea Terzi
Arch. Laura Zanni
Dott.ssa Giuseppina Cusani
Dott. Riccardo Frati
Arch. Vittorio Sardi
Ing. Gianfilippo Serra
Dott. ssa Cinzia Marcella Orzi
Arch. Salvatore Marice

Indagini geologiche e idrauliche
Geom. Maurizio Costa
Geom. Antonio Pizzani
Ing. Nicola Bughnani (Prima STP)
Ing. Paolo Chiancinchi
Ing. Elisa Formica

Dott. Plan. L. Matteo Scamporrino
Arch. Luca Di Filippa
Avv. Agostino Zanelli Quarantini

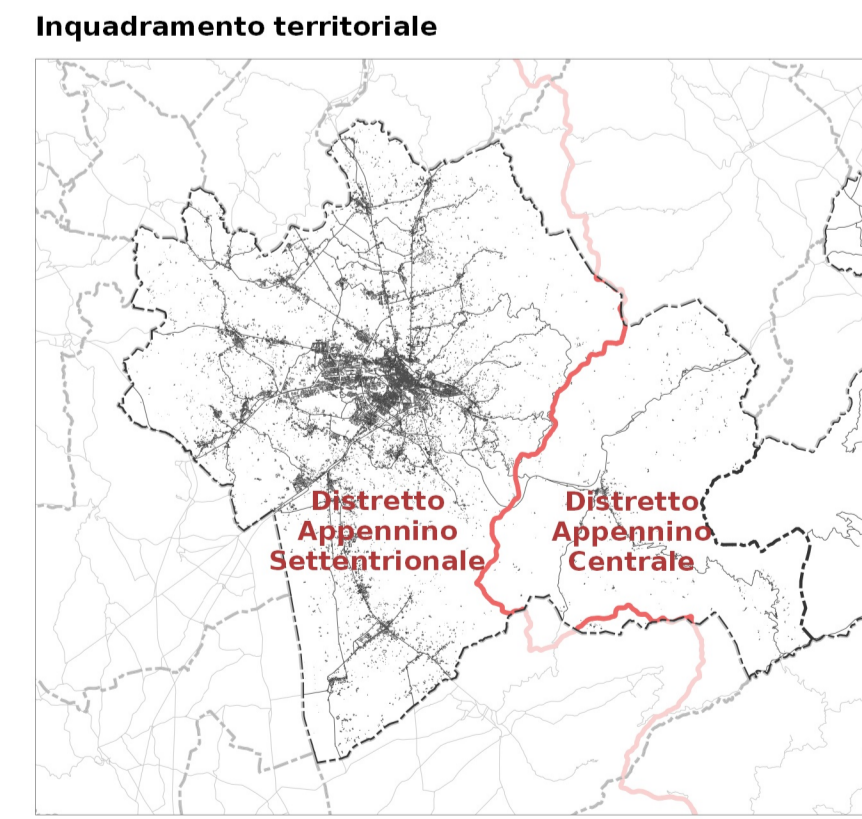

Confine tra i distretti dell'Appennino Centrale e dell'Appennino Settentrionale

