



COMUNE DI AREZZO

Assessorato Urbanistica

Servizio Pianificazione Urbanistica e Governo del Territorio

C Statuto del Territorio

C7 Patrimonio storico-testimoniale urbano ed extraurbano

Sindaco
Alessandro Ghinelli

Assessore all'Urbanistica
Marco Sacchetti

Responsabile del Procedimento
Ing. Alessandro Farnè

RTI Raggruppamento Temporaneo di Professionisti
Studio D:RH Architetti associati
Arch. Sergio Dinale
Criteria srl
Arch. Paolo Falqui
Arch. Luca Di Figlia
Urb. Matteo Scamporrino
Avv. Agostino Zanelli Quarantini

C7.3a

Ricognizione sugli edifici di antica formazione – Parte I

Garante dell'informazione e della partecipazione

Dott.ssa Daniela Farsetti

Dirigente Servizio Pianificazione Urbanistica

Ing. Alessandro Farnè

Dirigente Servizio Ambiente

Ing. Giovanni Baldini

Dirigente Servizio Progettazione Opere Pubbliche

Ing. Antonella Fabbianelli

Dirigente Progetto per lo sviluppo delle attività economiche negli ambiti Edilizia e SUAP e promozione del territorio

Ing. Paolo Frescucci

Direttore Ufficio Mobilità

Ing. Roberto Bernardini

Direttore Ufficio Programmazione e Sviluppo Economico del Territorio

Dott.ssa Stefania Guidelli

Ufficio del Piano

Arch. Omero Angeli

Dott.ssa Antonella Benocci

Sig. Matteo Borri

Dott. Giuseppe Cesari

Arch. Fulvia Comanducci

Arch. Elisabetta Dreassi

Geol. Alessandro Forzoni

Geom. Valentina Mazzoni

Dott. Vincenzo Oliva

Arch. Laura Pagliai

Geom. Gianna Pezzuoli

Ing. Deborah Romei

Arch. Laura Rogialli

Geol. Annalisa Romizi

Sig.ra Fiorenza Verdelli

Gruppo di progettazione

Studio D:RH Architetti associati

Arch. Sergio Dinale

Arch. Paola Rigonat Hugues

Arch. Enrico Robazza

Arch. Kristiana D'Agnolo

Giulio Brocco

Criteria srl

Arch. Paolo Falqui

Ing. Paolo Bagliani

Arch. Veronica Saggi

Geol. Andrea Soriga

Arch. Laura Zanini

Dott. Riccardo Frau

Ing. Gianfilippo Serra

Dott. Vittorio Serra

Ing. Roberto Ledda

Dott.ssa Cinzia Marcella Orrù

Indagini geologiche e idrauliche

Geol. Maurizio Costa

Geol. Antonio Pitzalis

Ing. Pietro Chivaccini (Prima STP)

Ing. Elisa Formica

Arch. Matteo Scamporrino

Urb. Luca Di Figlia

Avv. Agostino Zanelli Quarantini

Sommario

Volume I

Elenco degli edifici con indicazione del gruppo di appartenenza	
Manufatti con notevoli e/o particolari elementi di valore da sottoporre a schedatura di dettaglio	47
Manufatti appartenenti ad ambiti con notevoli e/o particolari elementi di valore da sottoporre a schedatura di dettaglio	121
Schede sintetiche · Manufatti con rilevanti elementi di valore da sottoporre a conservazione senza richiedere norme specifiche di tutela	179

Volume II

Elenco degli edifici con indicazione del gruppo di appartenenza	
Schede sintetiche · Manufatti con elementi di valore limitati tali da non richiedere norme specifiche di tutela	47

Volume III

Elenco degli edifici con indicazione del gruppo di appartenenza	
Schede sintetiche · Manufatti di antica formazione con alterazioni molto forti	47

Volume IV

Elenco degli edifici con indicazione del gruppo di appartenenza	
Schede sintetiche · Manufatti non di antica formazione	47
Schede sintetiche · Manufatti in condizione di rudere	243
Manufatti per i quali non è stato possibile effettuare il rilievo	253

271	Manufatto non di antica formazione
272	Manufatto con notevoli e/o particolari elementi di valore da sottoporre a schedatura di dettaglio
273	Manufatto non di antica formazione
274	Manufatto con notevoli e/o particolari elementi di valore da sottoporre a schedatura di dettaglio
275	Manufatto con rilevanti elementi di valore da sottoporre a conservazione senza richiedere norme specifiche di tutela
276	Manufatto con rilevanti elementi di valore da sottoporre a conservazione senza richiedere norme specifiche di tutela
277	Manufatto di antica formazione con alterazioni molto forti
278	Manufatto con rilevanti elementi di valore da sottoporre a conservazione senza richiedere norme specifiche di tutela
279	Manufatto con notevoli e/o particolari elementi di valore da sottoporre a schedatura di dettaglio
280	Manufatto di antica formazione con alterazioni molto forti
281	Manufatto di antica formazione con alterazioni molto forti
282	Manufatto di antica formazione con alterazioni molto forti
283	Manufatto con elementi di valore limitati tali da non richiedere norme specifiche di tutela
284	Manufatto non di antica formazione
285	Manufatto in condizione di rudere
286	Manufatto di antica formazione con alterazioni molto forti
287	Manufatto di antica formazione con alterazioni molto forti
288	Manufatto con elementi di valore limitati tali da non richiedere norme specifiche di tutela
289	Manufatto appartenente ad ambito con notevoli e/o particolari elementi di valore da sottoporre a schedatura di dettaglio
290	Manufatto di antica formazione con alterazioni molto forti
291	Manufatto con rilevanti elementi di valore da sottoporre a conservazione senza richiedere norme specifiche di tutela
292	Manufatto con elementi di valore limitati tali da non richiedere norme specifiche di tutela
293	Manufatto con rilevanti elementi di valore da sottoporre a conservazione senza richiedere norme specifiche di tutela
294	Manufatto con elementi di valore limitati tali da non richiedere norme specifiche di tutela
295	Manufatto con rilevanti elementi di valore da sottoporre a conservazione senza richiedere norme specifiche di tutela
296	Manufatto di antica formazione con alterazioni molto forti
297	Manufatto di antica formazione con alterazioni molto forti
298	Manufatto con elementi di valore limitati tali da non richiedere norme specifiche di tutela
299	Manufatto di antica formazione con alterazioni molto forti
300	Manufatto non di antica formazione
301	Manufatto con elementi di valore limitati tali da non richiedere norme specifiche di tutela
302	Manufatto di antica formazione con alterazioni molto forti
303	Manufatto con elementi di valore limitati tali da non richiedere norme specifiche di tutela
304	Manufatto con elementi di valore limitati tali da non richiedere norme specifiche di tutela
305	Manufatto non di antica formazione
306	Manufatto di antica formazione con alterazioni molto forti
307	Manufatto di antica formazione con alterazioni molto forti
308	Rilievo impossibile accesso negato
309	Manufatto di antica formazione con alterazioni molto forti
310	Manufatto di antica formazione con alterazioni molto forti
311	Rilievo impossibile accesso negato
312	Manufatto con elementi di valore limitati tali da non richiedere norme specifiche di tutela
313	Manufatto di antica formazione con alterazioni molto forti
314	Manufatto di antica formazione con alterazioni molto forti
315	Manufatto non di antica formazione
316	Manufatto con elementi di valore limitati tali da non richiedere norme specifiche di tutela
317	Manufatto di antica formazione con alterazioni molto forti
318	Rilievo impossibile accesso impossibile
319	Manufatto di antica formazione con alterazioni molto forti
320	Rilievo impossibile accesso impossibile
321	Manufatto di antica formazione con alterazioni molto forti
322	Manufatto con elementi di valore limitati tali da non richiedere norme specifiche di tutela
323	Manufatto con rilevanti elementi di valore da sottoporre a conservazione senza richiedere norme specifiche di tutela
324	Manufatto di antica formazione con alterazioni molto forti
325	Manufatto di antica formazione con alterazioni molto forti
326	Manufatto di antica formazione con alterazioni molto forti
327	Manufatto non di antica formazione
328	Manufatto con rilevanti elementi di valore da sottoporre a conservazione senza richiedere norme specifiche di tutela
329	Manufatto con elementi di valore limitati tali da non richiedere norme specifiche di tutela
330	Manufatto con elementi di valore limitati tali da non richiedere norme specifiche di tutela
331	Manufatto non di antica formazione
332	Manufatto con elementi di valore limitati tali da non richiedere norme specifiche di tutela
333	Rilievo impossibile accesso impossibile
334	Manufatto di antica formazione con alterazioni molto forti
335	Manufatto con notevoli e/o particolari elementi di valore da sottoporre a schedatura di dettaglio
336	Manufatto di antica formazione con alterazioni molto forti
337	Manufatto non di antica formazione
338	Manufatto in condizione di rudere

339	Manufatto non di antica formazione
340	Manufatto appartenente ad ambito con notevoli e/o particolari elementi di valore da sottoporre a schedatura di dettaglio
341	Manufatto con notevoli e/o particolari elementi di valore da sottoporre a schedatura di dettaglio
342	Manufatto appartenente ad ambito con notevoli e/o particolari elementi di valore da sottoporre a schedatura di dettaglio
343	Manufatto di antica formazione con alterazioni molto forti
344	Manufatto non di antica formazione
345	Manufatto con elementi di valore limitati tali da non richiedere norme specifiche di tutela
346	Manufatto di antica formazione con alterazioni molto forti
347	Manufatto con elementi di valore limitati tali da non richiedere norme specifiche di tutela
348	Manufatto con elementi di valore limitati tali da non richiedere norme specifiche di tutela
349	Manufatto con rilevanti elementi di valore da sottoporre a conservazione senza richiedere norme specifiche di tutela
350	Manufatto con elementi di valore limitati tali da non richiedere norme specifiche di tutela
351	Rilievo impossibile accesso negato
352	Manufatto con elementi di valore limitati tali da non richiedere norme specifiche di tutela
353	Manufatto con elementi di valore limitati tali da non richiedere norme specifiche di tutela
354	Manufatto con elementi di valore limitati tali da non richiedere norme specifiche di tutela
355	Manufatto di antica formazione con alterazioni molto forti
356	Manufatto con elementi di valore limitati tali da non richiedere norme specifiche di tutela
357	Manufatto di antica formazione con alterazioni molto forti
358	Manufatto di antica formazione con alterazioni molto forti
359	Manufatto di antica formazione con alterazioni molto forti
360	Manufatto con rilevanti elementi di valore da sottoporre a conservazione senza richiedere norme specifiche di tutela
361	Manufatto di antica formazione con alterazioni molto forti
362	Manufatto di antica formazione con alterazioni molto forti
363	Manufatto di antica formazione con alterazioni molto forti
364	Manufatto con elementi di valore limitati tali da non richiedere norme specifiche di tutela
365	Manufatto con notevoli e/o particolari elementi di valore da sottoporre a schedatura di dettaglio
366	Manufatto di antica formazione con alterazioni molto forti
367	Manufatto appartenente ad ambito con notevoli e/o particolari elementi di valore da sottoporre a schedatura di dettaglio
368	Manufatto con rilevanti elementi di valore da sottoporre a conservazione senza richiedere norme specifiche di tutela
369	Manufatto con rilevanti elementi di valore da sottoporre a conservazione senza richiedere norme specifiche di tutela
370	Manufatto con elementi di valore limitati tali da non richiedere norme specifiche di tutela
371	Manufatto con elementi di valore limitati tali da non richiedere norme specifiche di tutela
372	Manufatto di antica formazione con alterazioni molto forti
373	Manufatto con elementi di valore limitati tali da non richiedere norme specifiche di tutela
374	Manufatto non di antica formazione
375	Manufatto non di antica formazione
376	Manufatto non di antica formazione
377	Manufatto di antica formazione con alterazioni molto forti
378	Manufatto con elementi di valore limitati tali da non richiedere norme specifiche di tutela
379	Manufatto con elementi di valore limitati tali da non richiedere norme specifiche di tutela
380	Manufatto di antica formazione con alterazioni molto forti
381	Manufatto con elementi di valore limitati tali da non richiedere norme specifiche di tutela
382	Manufatto di antica formazione con alterazioni molto forti
383	Manufatto con elementi di valore limitati tali da non richiedere norme specifiche di tutela
384	Manufatto di antica formazione con alterazioni molto forti
385	Manufatto con notevoli e/o particolari elementi di valore da sottoporre a schedatura di dettaglio
386	Manufatto non di antica formazione
387	Manufatto non di antica formazione
388	Manufatto con elementi di valore limitati tali da non richiedere norme specifiche di tutela
389	Manufatto con elementi di valore limitati tali da non richiedere norme specifiche di tutela
390	Manufatto non di antica formazione
391	Rilievo impossibile edificio demolito
392	Rilievo impossibile edificio demolito
393	Manufatto con elementi di valore limitati tali da non richiedere norme specifiche di tutela
394	Manufatto non di antica formazione
395	Manufatto non di antica formazione
396	Manufatto non di antica formazione
397	Rilievo impossibile edificio demolito
398	Manufatto con elementi di valore limitati tali da non richiedere norme specifiche di tutela
399	Manufatto con elementi di valore limitati tali da non richiedere norme specifiche di tutela
400	Manufatto con notevoli e/o particolari elementi di valore da sottoporre a schedatura di dettaglio
401	Manufatto con rilevanti elementi di valore da sottoporre a conservazione senza richiedere norme specifiche di tutela
402	Manufatto con rilevanti elementi di valore da sottoporre a conservazione senza richiedere norme specifiche di tutela
403	Manufatto con elementi di valore limitati tali da non richiedere norme specifiche di tutela
404	Manufatto con elementi di valore limitati tali da non richiedere norme specifiche di tutela
405	Manufatto di antica formazione con alterazioni molto forti
406	Manufatto di antica formazione con alterazioni molto forti

407	Manufatto con elementi di valore limitati tali da non richiedere norme specifiche di tutela
408	Manufatto con elementi di valore limitati tali da non richiedere norme specifiche di tutela
409	Manufatto di antica formazione con alterazioni molto forti
410	Manufatto non di antica formazione
411	Manufatto di antica formazione con alterazioni molto forti
412	Manufatto non di antica formazione
413	Manufatto non di antica formazione
414	Manufatto di antica formazione con alterazioni molto forti
415	Manufatto di antica formazione con alterazioni molto forti
416	Manufatto di antica formazione con alterazioni molto forti
417	Rilievo impossibile accesso negato
418	Manufatto con elementi di valore limitati tali da non richiedere norme specifiche di tutela
419	Manufatto con elementi di valore limitati tali da non richiedere norme specifiche di tutela
420	Manufatto con elementi di valore limitati tali da non richiedere norme specifiche di tutela
421	Manufatto con rilevanti elementi di valore da sottoporre a conservazione senza richiedere norme specifiche di tutela
422	Manufatto con rilevanti elementi di valore da sottoporre a conservazione senza richiedere norme specifiche di tutela
423	Manufatto di antica formazione con alterazioni molto forti
424	Manufatto di antica formazione con alterazioni molto forti
425	Manufatto con elementi di valore limitati tali da non richiedere norme specifiche di tutela
426	Rilievo impossibile accesso impossibile
427	Manufatto non di antica formazione
428	Manufatto di antica formazione con alterazioni molto forti
429	Manufatto con rilevanti elementi di valore da sottoporre a conservazione senza richiedere norme specifiche di tutela
430	Manufatto con notevoli e/o particolari elementi di valore da sottoporre a schedatura di dettaglio
431	Manufatto appartenente ad ambito con notevoli e/o particolari elementi di valore da sottoporre a schedatura di dettaglio
432	Manufatto di antica formazione con alterazioni molto forti
433	Manufatto con elementi di valore limitati tali da non richiedere norme specifiche di tutela
434	Manufatto non di antica formazione
435	Manufatto di antica formazione con alterazioni molto forti
436	Manufatto di antica formazione con alterazioni molto forti
437	Manufatto con elementi di valore limitati tali da non richiedere norme specifiche di tutela
438	Rilievo impossibile accesso impossibile
439	Manufatto con elementi di valore limitati tali da non richiedere norme specifiche di tutela
440	Manufatto di antica formazione con alterazioni molto forti
441	Manufatto con elementi di valore limitati tali da non richiedere norme specifiche di tutela
442	Rilievo impossibile accesso impossibile
443	Manufatto con elementi di valore limitati tali da non richiedere norme specifiche di tutela
444	Manufatto di antica formazione con alterazioni molto forti
445	Manufatto non di antica formazione
446	Manufatto di antica formazione con alterazioni molto forti
447	Manufatto con elementi di valore limitati tali da non richiedere norme specifiche di tutela
448	Manufatto con rilevanti elementi di valore da sottoporre a conservazione senza richiedere norme specifiche di tutela
449	Manufatto di antica formazione con alterazioni molto forti
450	Manufatto di antica formazione con alterazioni molto forti
451	Manufatto di antica formazione con alterazioni molto forti
452	Manufatto di antica formazione con alterazioni molto forti
453	Manufatto con elementi di valore limitati tali da non richiedere norme specifiche di tutela
454	Manufatto di antica formazione con alterazioni molto forti
455	Manufatto con elementi di valore limitati tali da non richiedere norme specifiche di tutela
456	Manufatto di antica formazione con alterazioni molto forti
457	Manufatto di antica formazione con alterazioni molto forti
458	Manufatto di antica formazione con alterazioni molto forti
459	Manufatto di antica formazione con alterazioni molto forti
460	Manufatto di antica formazione con alterazioni molto forti
461	Manufatto di antica formazione con alterazioni molto forti
462	Manufatto con elementi di valore limitati tali da non richiedere norme specifiche di tutela
463	Manufatto con elementi di valore limitati tali da non richiedere norme specifiche di tutela
464	Manufatto con elementi di valore limitati tali da non richiedere norme specifiche di tutela
465	Manufatto di antica formazione con alterazioni molto forti
466	Manufatto con elementi di valore limitati tali da non richiedere norme specifiche di tutela
467	Manufatto con elementi di valore limitati tali da non richiedere norme specifiche di tutela
468	Manufatto di antica formazione con alterazioni molto forti
469	Manufatto di antica formazione con alterazioni molto forti
470	Manufatto con elementi di valore limitati tali da non richiedere norme specifiche di tutela
471	Manufatto di antica formazione con alterazioni molto forti
472	Manufatto con elementi di valore limitati tali da non richiedere norme specifiche di tutela
473	Manufatto con elementi di valore limitati tali da non richiedere norme specifiche di tutela
474	Manufatto di antica formazione con alterazioni molto forti

475	Manufatto di antica formazione con alterazioni molto forti
476	Manufatto di antica formazione con alterazioni molto forti
477	Manufatto di antica formazione con alterazioni molto forti
478	Manufatto con notevoli e/o particolari elementi di valore da sottoporre a schedatura di dettaglio
479	Manufatto appartenente ad ambito con notevoli e/o particolari elementi di valore da sottoporre a schedatura di dettaglio
480	Manufatto con elementi di valore limitati tali da non richiedere norme specifiche di tutela
481	Manufatto non di antica formazione
482	Manufatto di antica formazione con alterazioni molto forti
483	Manufatto con elementi di valore limitati tali da non richiedere norme specifiche di tutela
484	Manufatto con elementi di valore limitati tali da non richiedere norme specifiche di tutela
485	Manufatto di antica formazione con alterazioni molto forti
486	Manufatto con rilevanti elementi di valore da sottoporre a conservazione senza richiedere norme specifiche di tutela
487	Manufatto di antica formazione con alterazioni molto forti
488	Manufatto di antica formazione con alterazioni molto forti
489	Manufatto con elementi di valore limitati tali da non richiedere norme specifiche di tutela
490	Manufatto con notevoli e/o particolari elementi di valore da sottoporre a schedatura di dettaglio
491	Manufatto di antica formazione con alterazioni molto forti
492	Rilievo impossibile accesso impossibile
493	Manufatto di antica formazione con alterazioni molto forti
494	Manufatto di antica formazione con alterazioni molto forti
495	Manufatto di antica formazione con alterazioni molto forti
496	Rilievo impossibile accesso impossibile
497	Manufatto di antica formazione con alterazioni molto forti
498	Manufatto di antica formazione con alterazioni molto forti
499	Manufatto non di antica formazione
500	Manufatto appartenente ad ambito con notevoli e/o particolari elementi di valore da sottoporre a schedatura di dettaglio
501	Manufatto con notevoli e/o particolari elementi di valore da sottoporre a schedatura di dettaglio
502	Manufatto appartenente ad ambito con notevoli e/o particolari elementi di valore da sottoporre a schedatura di dettaglio
503	Manufatto con elementi di valore limitati tali da non richiedere norme specifiche di tutela
504	Manufatto di antica formazione con alterazioni molto forti
505	Manufatto non di antica formazione
506	Manufatto con notevoli e/o particolari elementi di valore da sottoporre a schedatura di dettaglio
507	Manufatto con elementi di valore limitati tali da non richiedere norme specifiche di tutela
508	Manufatto non di antica formazione
509	Manufatto di antica formazione con alterazioni molto forti
510	Manufatto di antica formazione con alterazioni molto forti
511	Manufatto di antica formazione con alterazioni molto forti
512	Manufatto di antica formazione con alterazioni molto forti
513	Manufatto di antica formazione con alterazioni molto forti
514	Manufatto con elementi di valore limitati tali da non richiedere norme specifiche di tutela
515	Rilievo impossibile accesso negato
516	Manufatto con elementi di valore limitati tali da non richiedere norme specifiche di tutela
517	Manufatto di antica formazione con alterazioni molto forti
518	Rilievo impossibile accesso negato
519	Manufatto di antica formazione con alterazioni molto forti
520	Manufatto di antica formazione con alterazioni molto forti
521	Manufatto di antica formazione con alterazioni molto forti
522	Manufatto di antica formazione con alterazioni molto forti
523	Manufatto di antica formazione con alterazioni molto forti
524	Manufatto non di antica formazione
525	Manufatto con elementi di valore limitati tali da non richiedere norme specifiche di tutela
526	Manufatto di antica formazione con alterazioni molto forti
527	Manufatto di antica formazione con alterazioni molto forti
528	Manufatto di antica formazione con alterazioni molto forti
529	Manufatto non di antica formazione
530	Manufatto di antica formazione con alterazioni molto forti
531	Manufatto di antica formazione con alterazioni molto forti
532	Manufatto non di antica formazione
533	Manufatto non di antica formazione
534	Manufatto non di antica formazione
535	Manufatto con elementi di valore limitati tali da non richiedere norme specifiche di tutela
536	Manufatto con elementi di valore limitati tali da non richiedere norme specifiche di tutela
537	Manufatto di antica formazione con alterazioni molto forti
538	Manufatto di antica formazione con alterazioni molto forti
539	Manufatto con elementi di valore limitati tali da non richiedere norme specifiche di tutela
540	Manufatto con rilevanti elementi di valore da sottoporre a conservazione senza richiedere norme specifiche di tutela
541	Rilievo impossibile edificio demolito
542	Manufatto di antica formazione con alterazioni molto forti

543	Manufatto con elementi di valore limitati tali da non richiedere norme specifiche di tutela
544	Manufatto di antica formazione con alterazioni molto forti
545	Manufatto con notevoli e/o particolari elementi di valore da sottoporre a schedatura di dettaglio
546	Manufatto di antica formazione con alterazioni molto forti
547	Manufatto con elementi di valore limitati tali da non richiedere norme specifiche di tutela
548	Manufatto con rilevanti elementi di valore da sottoporre a conservazione senza richiedere norme specifiche di tutela
549	Manufatto con notevoli e/o particolari elementi di valore da sottoporre a schedatura di dettaglio
550	Manufatto con elementi di valore limitati tali da non richiedere norme specifiche di tutela
551	Manufatto di antica formazione con alterazioni molto forti
552	Manufatto con elementi di valore limitati tali da non richiedere norme specifiche di tutela
553	Manufatto di antica formazione con alterazioni molto forti
554	Manufatto con elementi di valore limitati tali da non richiedere norme specifiche di tutela
555	Rilievo impossibile edificio demolito
556	Rilievo impossibile edificio demolito
557	Manufatto di antica formazione con alterazioni molto forti
558	Rilievo impossibile accesso impossibile
559	Manufatto non di antica formazione
560	Manufatto di antica formazione con alterazioni molto forti
561	Manufatto di antica formazione con alterazioni molto forti
562	Manufatto di antica formazione con alterazioni molto forti
563	Manufatto con elementi di valore limitati tali da non richiedere norme specifiche di tutela
564	Manufatto con elementi di valore limitati tali da non richiedere norme specifiche di tutela
565	Manufatto con notevoli e/o particolari elementi di valore da sottoporre a schedatura di dettaglio
566	Manufatto non di antica formazione
567	Manufatto appartenente ad ambito con notevoli e/o particolari elementi di valore da sottoporre a schedatura di dettaglio
568	Manufatto di antica formazione con alterazioni molto forti
569	Manufatto di antica formazione con alterazioni molto forti
570	Manufatto con elementi di valore limitati tali da non richiedere norme specifiche di tutela
571	Manufatto con elementi di valore limitati tali da non richiedere norme specifiche di tutela
572	Manufatto di antica formazione con alterazioni molto forti
573	Manufatto di antica formazione con alterazioni molto forti
574	Manufatto di antica formazione con alterazioni molto forti
575	Manufatto con elementi di valore limitati tali da non richiedere norme specifiche di tutela
576	Manufatto non di antica formazione
577	Manufatto di antica formazione con alterazioni molto forti
578	Manufatto di antica formazione con alterazioni molto forti
579	Manufatto con elementi di valore limitati tali da non richiedere norme specifiche di tutela
580	Manufatto con elementi di valore limitati tali da non richiedere norme specifiche di tutela
581	Manufatto con elementi di valore limitati tali da non richiedere norme specifiche di tutela
582	Manufatto di antica formazione con alterazioni molto forti
583	Rilievo impossibile edificio demolito
584	Manufatto di antica formazione con alterazioni molto forti
585	Manufatto non di antica formazione
586	Manufatto di antica formazione con alterazioni molto forti
587	Manufatto appartenente ad ambito con notevoli e/o particolari elementi di valore da sottoporre a schedatura di dettaglio
588	Manufatto con notevoli e/o particolari elementi di valore da sottoporre a schedatura di dettaglio
589	Manufatto di antica formazione con alterazioni molto forti
590	Manufatto di antica formazione con alterazioni molto forti
591	Manufatto di antica formazione con alterazioni molto forti
592	Manufatto non di antica formazione
593	Manufatto con elementi di valore limitati tali da non richiedere norme specifiche di tutela
594	Manufatto di antica formazione con alterazioni molto forti
595	Manufatto di antica formazione con alterazioni molto forti
596	Manufatto di antica formazione con alterazioni molto forti
597	Manufatto non di antica formazione
598	Manufatto non di antica formazione
599	Manufatto con elementi di valore limitati tali da non richiedere norme specifiche di tutela
600	Manufatto con elementi di valore limitati tali da non richiedere norme specifiche di tutela
601	Manufatto non di antica formazione
602	Manufatto con rilevanti elementi di valore da sottoporre a conservazione senza richiedere norme specifiche di tutela
603	Manufatto di antica formazione con alterazioni molto forti
604	Manufatto con elementi di valore limitati tali da non richiedere norme specifiche di tutela
605	Manufatto di antica formazione con alterazioni molto forti
606	Manufatto di antica formazione con alterazioni molto forti
607	Manufatto con elementi di valore limitati tali da non richiedere norme specifiche di tutela
608	Manufatto non di antica formazione
609	Manufatto non di antica formazione
610	Manufatto con notevoli e/o particolari elementi di valore da sottoporre a schedatura di dettaglio

611	Manufatto non di antica formazione
612	Manufatto con elementi di valore limitati tali da non richiedere norme specifiche di tutela
613	Manufatto con elementi di valore limitati tali da non richiedere norme specifiche di tutela
614	Manufatto appartenente ad ambito con notevoli e/o particolari elementi di valore da sottoporre a schedatura di dettaglio
615	Manufatto non di antica formazione
616	Manufatto di antica formazione con alterazioni molto forti
617	Manufatto con elementi di valore limitati tali da non richiedere norme specifiche di tutela
618	Manufatto di antica formazione con alterazioni molto forti
619	Manufatto di antica formazione con alterazioni molto forti
620	Manufatto di antica formazione con alterazioni molto forti
621	Manufatto non di antica formazione
622	Manufatto di antica formazione con alterazioni molto forti
623	Manufatto di antica formazione con alterazioni molto forti
624	Manufatto con elementi di valore limitati tali da non richiedere norme specifiche di tutela
625	Manufatto di antica formazione con alterazioni molto forti
626	Manufatto di antica formazione con alterazioni molto forti
627	Manufatto di antica formazione con alterazioni molto forti
628	Manufatto in condizione di rudere
629	Manufatto di antica formazione con alterazioni molto forti
630	Manufatto di antica formazione con alterazioni molto forti
631	Manufatto non di antica formazione
632	Manufatto di antica formazione con alterazioni molto forti
633	Manufatto con elementi di valore limitati tali da non richiedere norme specifiche di tutela
634	Manufatto non di antica formazione
635	Manufatto con rilevanti elementi di valore da sottoporre a conservazione senza richiedere norme specifiche di tutela
636	Manufatto con rilevanti elementi di valore da sottoporre a conservazione senza richiedere norme specifiche di tutela
637	Manufatto di antica formazione con alterazioni molto forti
638	Manufatto non di antica formazione
639	Manufatto con elementi di valore limitati tali da non richiedere norme specifiche di tutela
640	Manufatto non di antica formazione
641	Manufatto di antica formazione con alterazioni molto forti
642	Manufatto con elementi di valore limitati tali da non richiedere norme specifiche di tutela
643	Manufatto non di antica formazione
644	Manufatto di antica formazione con alterazioni molto forti
645	Manufatto di antica formazione con alterazioni molto forti
646	Manufatto con elementi di valore limitati tali da non richiedere norme specifiche di tutela
647	Manufatto di antica formazione con alterazioni molto forti
648	Manufatto di antica formazione con alterazioni molto forti
649	Manufatto non di antica formazione
650	Manufatto di antica formazione con alterazioni molto forti
651	Manufatto con elementi di valore limitati tali da non richiedere norme specifiche di tutela
652	Manufatto di antica formazione con alterazioni molto forti
653	Manufatto di antica formazione con alterazioni molto forti
654	Manufatto di antica formazione con alterazioni molto forti
655	Manufatto non di antica formazione
656	Manufatto non di antica formazione
657	Manufatto con elementi di valore limitati tali da non richiedere norme specifiche di tutela
658	Manufatto di antica formazione con alterazioni molto forti
659	Manufatto con elementi di valore limitati tali da non richiedere norme specifiche di tutela
660	Manufatto di antica formazione con alterazioni molto forti
661	Manufatto con elementi di valore limitati tali da non richiedere norme specifiche di tutela
662	Manufatto con elementi di valore limitati tali da non richiedere norme specifiche di tutela
663	Manufatto con elementi di valore limitati tali da non richiedere norme specifiche di tutela
664	Manufatto non di antica formazione
665	Manufatto di antica formazione con alterazioni molto forti
666	Manufatto con elementi di valore limitati tali da non richiedere norme specifiche di tutela
667	Manufatto in condizione di rudere
668	Manufatto di antica formazione con alterazioni molto forti
669	Manufatto di antica formazione con alterazioni molto forti
670	Manufatto con notevoli e/o particolari elementi di valore da sottoporre a schedatura di dettaglio
671	Manufatto con elementi di valore limitati tali da non richiedere norme specifiche di tutela
672	Manufatto di antica formazione con alterazioni molto forti
673	Manufatto di antica formazione con alterazioni molto forti
674	Manufatto con elementi di valore limitati tali da non richiedere norme specifiche di tutela
675	Manufatto di antica formazione con alterazioni molto forti
676	Manufatto con elementi di valore limitati tali da non richiedere norme specifiche di tutela
677	Manufatto con elementi di valore limitati tali da non richiedere norme specifiche di tutela
678	Manufatto con elementi di valore limitati tali da non richiedere norme specifiche di tutela

679	Manufatto di antica formazione con alterazioni molto forti
680	Rilievo impossibile accesso negato
681	Manufatto con elementi di valore limitati tali da non richiedere norme specifiche di tutela
682	Rilievo impossibile accesso negato
683	Manufatto con elementi di valore limitati tali da non richiedere norme specifiche di tutela
684	Manufatto di antica formazione con alterazioni molto forti
685	Manufatto con elementi di valore limitati tali da non richiedere norme specifiche di tutela
686	Rilievo impossibile accesso negato
687	Manufatto con rilevanti elementi di valore da sottoporre a conservazione senza richiedere norme specifiche di tutela
688	Manufatto di antica formazione con alterazioni molto forti
689	Manufatto di antica formazione con alterazioni molto forti
690	Manufatto non di antica formazione
691	Manufatto con elementi di valore limitati tali da non richiedere norme specifiche di tutela
692	Manufatto di antica formazione con alterazioni molto forti
693	Manufatto di antica formazione con alterazioni molto forti
694	Manufatto in condizione di rudere
695	Manufatto di antica formazione con alterazioni molto forti
696	Manufatto non di antica formazione
697	Manufatto non di antica formazione
698	Manufatto con elementi di valore limitati tali da non richiedere norme specifiche di tutela
699	Manufatto con elementi di valore limitati tali da non richiedere norme specifiche di tutela
700	Manufatto con elementi di valore limitati tali da non richiedere norme specifiche di tutela
701	Manufatto non di antica formazione
702	Rilievo impossibile accesso impossibile
703	Manufatto di antica formazione con alterazioni molto forti
704	Manufatto non di antica formazione
705	Manufatto con elementi di valore limitati tali da non richiedere norme specifiche di tutela
706	Manufatto di antica formazione con alterazioni molto forti
707	Manufatto con elementi di valore limitati tali da non richiedere norme specifiche di tutela
708	Manufatto non di antica formazione
709	Manufatto di antica formazione con alterazioni molto forti
710	Manufatto con elementi di valore limitati tali da non richiedere norme specifiche di tutela
711	Manufatto di antica formazione con alterazioni molto forti
712	Manufatto di antica formazione con alterazioni molto forti
713	Manufatto con elementi di valore limitati tali da non richiedere norme specifiche di tutela
714	Manufatto di antica formazione con alterazioni molto forti
715	Manufatto di antica formazione con alterazioni molto forti
716	Manufatto non di antica formazione
717	Manufatto con notevoli e/o particolari elementi di valore da sottoporre a schedatura di dettaglio
718	Manufatto non di antica formazione
719	Manufatto non di antica formazione
720	Manufatto appartenente ad ambito con notevoli e/o particolari elementi di valore da sottoporre a schedatura di dettaglio
721	Manufatto di antica formazione con alterazioni molto forti
722	Manufatto con elementi di valore limitati tali da non richiedere norme specifiche di tutela
723	Manufatto con rilevanti elementi di valore da sottoporre a conservazione senza richiedere norme specifiche di tutela
724	Manufatto di antica formazione con alterazioni molto forti
725	Manufatto di antica formazione con alterazioni molto forti
726	Manufatto di antica formazione con alterazioni molto forti
727	Manufatto di antica formazione con alterazioni molto forti
728	Manufatto con elementi di valore limitati tali da non richiedere norme specifiche di tutela
729	Manufatto di antica formazione con alterazioni molto forti
730	Manufatto con elementi di valore limitati tali da non richiedere norme specifiche di tutela
731	Manufatto con elementi di valore limitati tali da non richiedere norme specifiche di tutela
732	Manufatto con rilevanti elementi di valore da sottoporre a conservazione senza richiedere norme specifiche di tutela
733	Manufatto non di antica formazione
734	Manufatto appartenente ad ambito con notevoli e/o particolari elementi di valore da sottoporre a schedatura di dettaglio
735	Manufatto appartenente ad ambito con notevoli e/o particolari elementi di valore da sottoporre a schedatura di dettaglio
736	Manufatto con notevoli e/o particolari elementi di valore da sottoporre a schedatura di dettaglio
737	Manufatto non di antica formazione
738	Manufatto di antica formazione con alterazioni molto forti
739	Manufatto con elementi di valore limitati tali da non richiedere norme specifiche di tutela
740	Manufatto di antica formazione con alterazioni molto forti
741	Manufatto con elementi di valore limitati tali da non richiedere norme specifiche di tutela
742	Manufatto con notevoli e/o particolari elementi di valore da sottoporre a schedatura di dettaglio
743	Manufatto di antica formazione con alterazioni molto forti
744	Manufatto con elementi di valore limitati tali da non richiedere norme specifiche di tutela
745	Rilievo impossibile accesso impossibile
746	Manufatto con notevoli e/o particolari elementi di valore da sottoporre a schedatura di dettaglio

747	Manufatto appartenente ad ambito con notevoli e/o particolari elementi di valore da sottoporre a schedatura di dettaglio
748	Manufatto con notevoli e/o particolari elementi di valore da sottoporre a schedatura di dettaglio
749	Manufatto di antica formazione con alterazioni molto forti
750	Manufatto di antica formazione con alterazioni molto forti
751	Manufatto di antica formazione con alterazioni molto forti
752	Manufatto con rilevanti elementi di valore da sottoporre a conservazione senza richiedere norme specifiche di tutela
753	Manufatto con elementi di valore limitati tali da non richiedere norme specifiche di tutela
754	Manufatto di antica formazione con alterazioni molto forti
755	Manufatto con notevoli e/o particolari elementi di valore da sottoporre a schedatura di dettaglio
756	Manufatto di antica formazione con alterazioni molto forti
757	Manufatto con elementi di valore limitati tali da non richiedere norme specifiche di tutela
758	Manufatto appartenente ad ambito con notevoli e/o particolari elementi di valore da sottoporre a schedatura di dettaglio
759	Manufatto di antica formazione con alterazioni molto forti
760	Manufatto di antica formazione con alterazioni molto forti
761	Manufatto con elementi di valore limitati tali da non richiedere norme specifiche di tutela
762	Manufatto di antica formazione con alterazioni molto forti
763	Manufatto di antica formazione con alterazioni molto forti
764	Manufatto di antica formazione con alterazioni molto forti
765	Manufatto con elementi di valore limitati tali da non richiedere norme specifiche di tutela
766	Manufatto con elementi di valore limitati tali da non richiedere norme specifiche di tutela
767	Manufatto di antica formazione con alterazioni molto forti
768	Manufatto con elementi di valore limitati tali da non richiedere norme specifiche di tutela
769	Manufatto con elementi di valore limitati tali da non richiedere norme specifiche di tutela
770	Manufatto di antica formazione con alterazioni molto forti
771	Manufatto di antica formazione con alterazioni molto forti
772	Manufatto non di antica formazione
773	Manufatto con notevoli e/o particolari elementi di valore da sottoporre a schedatura di dettaglio
774	Manufatto appartenente ad ambito con notevoli e/o particolari elementi di valore da sottoporre a schedatura di dettaglio
775	Manufatto di antica formazione con alterazioni molto forti
776	Manufatto con elementi di valore limitati tali da non richiedere norme specifiche di tutela
777	Manufatto con notevoli e/o particolari elementi di valore da sottoporre a schedatura di dettaglio
778	Manufatto di antica formazione con alterazioni molto forti
779	Manufatto con elementi di valore limitati tali da non richiedere norme specifiche di tutela
780	Manufatto appartenente ad ambito con notevoli e/o particolari elementi di valore da sottoporre a schedatura di dettaglio
781	Manufatto di antica formazione con alterazioni molto forti
782	Manufatto non di antica formazione
783	Manufatto non di antica formazione
784	Manufatto con elementi di valore limitati tali da non richiedere norme specifiche di tutela
785	Manufatto con elementi di valore limitati tali da non richiedere norme specifiche di tutela
786	Manufatto con elementi di valore limitati tali da non richiedere norme specifiche di tutela
787	Manufatto di antica formazione con alterazioni molto forti
788	Manufatto di antica formazione con alterazioni molto forti
789	Manufatto con elementi di valore limitati tali da non richiedere norme specifiche di tutela
790	Manufatto con elementi di valore limitati tali da non richiedere norme specifiche di tutela
791	Manufatto con elementi di valore limitati tali da non richiedere norme specifiche di tutela
792	Manufatto di antica formazione con alterazioni molto forti
793	Rilievo impossibile accesso negato
794	Manufatto con elementi di valore limitati tali da non richiedere norme specifiche di tutela
795	Manufatto non di antica formazione
796	Manufatto appartenente ad ambito con notevoli e/o particolari elementi di valore da sottoporre a schedatura di dettaglio
797	Manufatto con elementi di valore limitati tali da non richiedere norme specifiche di tutela
798	Manufatto non di antica formazione
799	Manufatto con elementi di valore limitati tali da non richiedere norme specifiche di tutela
800	Manufatto di antica formazione con alterazioni molto forti
801	Manufatto di antica formazione con alterazioni molto forti
802	Rilievo impossibile accesso negato
803	Rilievo impossibile accesso negato
804	Manufatto con notevoli e/o particolari elementi di valore da sottoporre a schedatura di dettaglio
805	Manufatto di antica formazione con alterazioni molto forti
806	Manufatto con elementi di valore limitati tali da non richiedere norme specifiche di tutela
807	Manufatto di antica formazione con alterazioni molto forti
808	Manufatto con elementi di valore limitati tali da non richiedere norme specifiche di tutela
809	Manufatto di antica formazione con alterazioni molto forti
810	Manufatto non di antica formazione
811	Manufatto di antica formazione con alterazioni molto forti
812	Manufatto appartenente ad ambito con notevoli e/o particolari elementi di valore da sottoporre a schedatura di dettaglio
813	Manufatto con notevoli e/o particolari elementi di valore da sottoporre a schedatura di dettaglio
814	Manufatto non di antica formazione

815	Manufatto con elementi di valore limitati tali da non richiedere norme specifiche di tutela
816	Manufatto di antica formazione con alterazioni molto forti
817	Manufatto di antica formazione con alterazioni molto forti
818	Manufatto non di antica formazione
819	Manufatto non di antica formazione
820	Manufatto di antica formazione con alterazioni molto forti
821	Manufatto di antica formazione con alterazioni molto forti
822	Manufatto appartenente ad ambito con notevoli e/o particolari elementi di valore da sottoporre a schedatura di dettaglio
823	Manufatto di antica formazione con alterazioni molto forti
824	Manufatto non di antica formazione
825	Manufatto con elementi di valore limitati tali da non richiedere norme specifiche di tutela
826	Manufatto di antica formazione con alterazioni molto forti
827	Rilievo impossibile edificio demolito
828	Manufatto non di antica formazione
829	Manufatto di antica formazione con alterazioni molto forti
830	Manufatto con elementi di valore limitati tali da non richiedere norme specifiche di tutela
831	Manufatto di antica formazione con alterazioni molto forti
832	Manufatto con elementi di valore limitati tali da non richiedere norme specifiche di tutela
833	Manufatto di antica formazione con alterazioni molto forti
834	Manufatto con elementi di valore limitati tali da non richiedere norme specifiche di tutela
835	Manufatto non di antica formazione
836	Rilievo impossibile accesso negato
837	Manufatto con elementi di valore limitati tali da non richiedere norme specifiche di tutela
838	Manufatto con elementi di valore limitati tali da non richiedere norme specifiche di tutela
839	Manufatto con elementi di valore limitati tali da non richiedere norme specifiche di tutela
840	Manufatto con elementi di valore limitati tali da non richiedere norme specifiche di tutela
841	Manufatto con elementi di valore limitati tali da non richiedere norme specifiche di tutela
842	Manufatto di antica formazione con alterazioni molto forti
843	Manufatto con elementi di valore limitati tali da non richiedere norme specifiche di tutela
844	Manufatto di antica formazione con alterazioni molto forti
845	Manufatto con elementi di valore limitati tali da non richiedere norme specifiche di tutela
846	Manufatto con elementi di valore limitati tali da non richiedere norme specifiche di tutela
847	Rilievo impossibile accesso negato
848	Manufatto con elementi di valore limitati tali da non richiedere norme specifiche di tutela
849	Manufatto non di antica formazione
850	Manufatto di antica formazione con alterazioni molto forti
851	Manufatto con elementi di valore limitati tali da non richiedere norme specifiche di tutela
852	Manufatto non di antica formazione
853	Manufatto non di antica formazione
854	Manufatto con elementi di valore limitati tali da non richiedere norme specifiche di tutela
855	Manufatto di antica formazione con alterazioni molto forti
856	Manufatto appartenente ad ambito con notevoli e/o particolari elementi di valore da sottoporre a schedatura di dettaglio
857	Manufatto di antica formazione con alterazioni molto forti
858	Manufatto con elementi di valore limitati tali da non richiedere norme specifiche di tutela
859	Manufatto di antica formazione con alterazioni molto forti
860	Manufatto con elementi di valore limitati tali da non richiedere norme specifiche di tutela
861	Manufatto con notevoli e/o particolari elementi di valore da sottoporre a schedatura di dettaglio
862	Manufatto non di antica formazione
863	Manufatto di antica formazione con alterazioni molto forti
864	Manufatto con elementi di valore limitati tali da non richiedere norme specifiche di tutela
865	Manufatto con elementi di valore limitati tali da non richiedere norme specifiche di tutela
866	Manufatto con elementi di valore limitati tali da non richiedere norme specifiche di tutela
867	Manufatto di antica formazione con alterazioni molto forti
868	Manufatto con elementi di valore limitati tali da non richiedere norme specifiche di tutela
869	Manufatto con rilevanti elementi di valore da sottoporre a conservazione senza richiedere norme specifiche di tutela
870	Manufatto con elementi di valore limitati tali da non richiedere norme specifiche di tutela
871	Manufatto di antica formazione con alterazioni molto forti
872	Manufatto con elementi di valore limitati tali da non richiedere norme specifiche di tutela
873	Manufatto con elementi di valore limitati tali da non richiedere norme specifiche di tutela
874	Manufatto di antica formazione con alterazioni molto forti
875	Manufatto con elementi di valore limitati tali da non richiedere norme specifiche di tutela
876	Manufatto non di antica formazione
877	Manufatto di antica formazione con alterazioni molto forti
878	Rilievo impossibile edificio demolito
879	Manufatto di antica formazione con alterazioni molto forti
880	Manufatto con elementi di valore limitati tali da non richiedere norme specifiche di tutela
881	Manufatto di antica formazione con alterazioni molto forti
882	Manufatto con elementi di valore limitati tali da non richiedere norme specifiche di tutela

883	Manufatto con elementi di valore limitati tali da non richiedere norme specifiche di tutela
884	Manufatto con elementi di valore limitati tali da non richiedere norme specifiche di tutela
885	Manufatto di antica formazione con alterazioni molto forti
886	Rilievo impossibile edificio demolito
887	Manufatto con elementi di valore limitati tali da non richiedere norme specifiche di tutela
888	Manufatto con elementi di valore limitati tali da non richiedere norme specifiche di tutela
889	Manufatto di antica formazione con alterazioni molto forti
890	Manufatto di antica formazione con alterazioni molto forti
891	Manufatto con elementi di valore limitati tali da non richiedere norme specifiche di tutela
892	Manufatto con elementi di valore limitati tali da non richiedere norme specifiche di tutela
893	Manufatto di antica formazione con alterazioni molto forti
894	Manufatto di antica formazione con alterazioni molto forti
895	Manufatto con elementi di valore limitati tali da non richiedere norme specifiche di tutela
896	Manufatto con elementi di valore limitati tali da non richiedere norme specifiche di tutela
897	Manufatto in condizione di rudere
898	Manufatto con elementi di valore limitati tali da non richiedere norme specifiche di tutela
899	Manufatto con elementi di valore limitati tali da non richiedere norme specifiche di tutela
900	Manufatto con elementi di valore limitati tali da non richiedere norme specifiche di tutela
901	Rilievo impossibile edificio demolito
902	Manufatto di antica formazione con alterazioni molto forti
903	Manufatto con elementi di valore limitati tali da non richiedere norme specifiche di tutela
904	Manufatto con rilevanti elementi di valore da sottoporre a conservazione senza richiedere norme specifiche di tutela
905	Manufatto di antica formazione con alterazioni molto forti
906	Manufatto non di antica formazione
907	Manufatto con rilevanti elementi di valore da sottoporre a conservazione senza richiedere norme specifiche di tutela
908	Manufatto con rilevanti elementi di valore da sottoporre a conservazione senza richiedere norme specifiche di tutela
909	Manufatto con elementi di valore limitati tali da non richiedere norme specifiche di tutela
910	Manufatto non di antica formazione
911	Manufatto di antica formazione con alterazioni molto forti
912	Rilievo impossibile edificio demolito
913	Manufatto non di antica formazione
914	Manufatto di antica formazione con alterazioni molto forti
915	Manufatto di antica formazione con alterazioni molto forti
916	Manufatto con elementi di valore limitati tali da non richiedere norme specifiche di tutela
917	Manufatto con rilevanti elementi di valore da sottoporre a conservazione senza richiedere norme specifiche di tutela
918	Manufatto non di antica formazione
919	Manufatto non di antica formazione
920	Manufatto con elementi di valore limitati tali da non richiedere norme specifiche di tutela
921	Manufatto di antica formazione con alterazioni molto forti
922	Manufatto con rilevanti elementi di valore da sottoporre a conservazione senza richiedere norme specifiche di tutela
923	Manufatto appartenente ad ambito con notevoli e/o particolari elementi di valore da sottoporre a schedatura di dettaglio
924	Manufatto con elementi di valore limitati tali da non richiedere norme specifiche di tutela
925	Manufatto con elementi di valore limitati tali da non richiedere norme specifiche di tutela
926	Manufatto con elementi di valore limitati tali da non richiedere norme specifiche di tutela
927	Manufatto di antica formazione con alterazioni molto forti
928	Manufatto con elementi di valore limitati tali da non richiedere norme specifiche di tutela
929	Manufatto con notevoli e/o particolari elementi di valore da sottoporre a schedatura di dettaglio
930	Manufatto di antica formazione con alterazioni molto forti
931	Manufatto non di antica formazione
932	Manufatto di antica formazione con alterazioni molto forti
933	Manufatto con elementi di valore limitati tali da non richiedere norme specifiche di tutela
934	Manufatto di antica formazione con alterazioni molto forti
935	Manufatto con elementi di valore limitati tali da non richiedere norme specifiche di tutela
936	Manufatto di antica formazione con alterazioni molto forti
937	Manufatto di antica formazione con alterazioni molto forti
938	Manufatto con rilevanti elementi di valore da sottoporre a conservazione senza richiedere norme specifiche di tutela
939	Rilievo impossibile accesso impossibile
940	Manufatto appartenente ad ambito con notevoli e/o particolari elementi di valore da sottoporre a schedatura di dettaglio
941	Manufatto con elementi di valore limitati tali da non richiedere norme specifiche di tutela
942	Rilievo impossibile accesso impossibile
943	Manufatto con notevoli e/o particolari elementi di valore da sottoporre a schedatura di dettaglio
944	Rilievo impossibile edificio demolito
945	Rilievo impossibile edificio demolito
946	Manufatto di antica formazione con alterazioni molto forti
947	Manufatto di antica formazione con alterazioni molto forti
948	Manufatto di antica formazione con alterazioni molto forti
949	Manufatto di antica formazione con alterazioni molto forti
950	Manufatto di antica formazione con alterazioni molto forti

951	Manufatto non di antica formazione
952	Manufatto di antica formazione con alterazioni molto forti
953	Manufatto di antica formazione con alterazioni molto forti
954	Manufatto di antica formazione con alterazioni molto forti
955	Manufatto di antica formazione con alterazioni molto forti
956	Manufatto di antica formazione con alterazioni molto forti
957	Manufatto con elementi di valore limitati tali da non richiedere norme specifiche di tutela
958	Manufatto di antica formazione con alterazioni molto forti
959	Manufatto con elementi di valore limitati tali da non richiedere norme specifiche di tutela
960	Manufatto di antica formazione con alterazioni molto forti
961	Manufatto non di antica formazione
962	Manufatto di antica formazione con alterazioni molto forti
963	Manufatto di antica formazione con alterazioni molto forti
964	Manufatto di antica formazione con alterazioni molto forti
965	Manufatto di antica formazione con alterazioni molto forti
966	Manufatto con elementi di valore limitati tali da non richiedere norme specifiche di tutela
967	Manufatto non di antica formazione
968	Manufatto con elementi di valore limitati tali da non richiedere norme specifiche di tutela
969	Manufatto di antica formazione con alterazioni molto forti
970	Manufatto con elementi di valore limitati tali da non richiedere norme specifiche di tutela
971	Manufatto con notevoli e/o particolari elementi di valore da sottoporre a schedatura di dettaglio
972	Manufatto di antica formazione con alterazioni molto forti
973	Manufatto appartenente ad ambito con notevoli e/o particolari elementi di valore da sottoporre a schedatura di dettaglio
974	Manufatto non di antica formazione
975	Manufatto di antica formazione con alterazioni molto forti
976	Rilievo impossibile accesso impossibile
977	Rilievo impossibile edificio demolito
978	Manufatto di antica formazione con alterazioni molto forti
979	Manufatto con elementi di valore limitati tali da non richiedere norme specifiche di tutela
980	Manufatto con notevoli e/o particolari elementi di valore da sottoporre a schedatura di dettaglio
981	Manufatto con rilevanti elementi di valore da sottoporre a conservazione senza richiedere norme specifiche di tutela
982	Manufatto con elementi di valore limitati tali da non richiedere norme specifiche di tutela
983	Manufatto appartenente ad ambito con notevoli e/o particolari elementi di valore da sottoporre a schedatura di dettaglio
984	Rilievo impossibile edificio demolito
985	Manufatto di antica formazione con alterazioni molto forti
986	Manufatto con rilevanti elementi di valore da sottoporre a conservazione senza richiedere norme specifiche di tutela
987	Rilievo impossibile accesso impossibile
988	Manufatto non di antica formazione
989	Manufatto con elementi di valore limitati tali da non richiedere norme specifiche di tutela
990	Manufatto non di antica formazione
991	Manufatto di antica formazione con alterazioni molto forti
992	Manufatto non di antica formazione
993	Manufatto con elementi di valore limitati tali da non richiedere norme specifiche di tutela
994	Manufatto con rilevanti elementi di valore da sottoporre a conservazione senza richiedere norme specifiche di tutela
995	Manufatto di antica formazione con alterazioni molto forti
996	Manufatto con elementi di valore limitati tali da non richiedere norme specifiche di tutela
997	Manufatto con elementi di valore limitati tali da non richiedere norme specifiche di tutela
998	Manufatto di antica formazione con alterazioni molto forti
999	Manufatto di antica formazione con alterazioni molto forti
1000	Manufatto non di antica formazione
1001	Manufatto in condizione di rudere
1002	Manufatto con elementi di valore limitati tali da non richiedere norme specifiche di tutela
1003	Manufatto di antica formazione con alterazioni molto forti
1004	Manufatto con elementi di valore limitati tali da non richiedere norme specifiche di tutela
1005	Manufatto con elementi di valore limitati tali da non richiedere norme specifiche di tutela
1006	Manufatto di antica formazione con alterazioni molto forti
1007	Manufatto non di antica formazione
1008	Manufatto con elementi di valore limitati tali da non richiedere norme specifiche di tutela
1009	Manufatto con elementi di valore limitati tali da non richiedere norme specifiche di tutela
1010	Manufatto con elementi di valore limitati tali da non richiedere norme specifiche di tutela
1011	Manufatto con rilevanti elementi di valore da sottoporre a conservazione senza richiedere norme specifiche di tutela
1012	Manufatto con elementi di valore limitati tali da non richiedere norme specifiche di tutela
1013	Manufatto con elementi di valore limitati tali da non richiedere norme specifiche di tutela
1014	Manufatto non di antica formazione
1015	Manufatto con rilevanti elementi di valore da sottoporre a conservazione senza richiedere norme specifiche di tutela
1016	Manufatto con elementi di valore limitati tali da non richiedere norme specifiche di tutela
1017	Manufatto di antica formazione con alterazioni molto forti
1018	Manufatto con elementi di valore limitati tali da non richiedere norme specifiche di tutela

1223	Manufatto di antica formazione con alterazioni molto forti
1224	Manufatto non di antica formazione
1225	Manufatto di antica formazione con alterazioni molto forti
1226	Manufatto di antica formazione con alterazioni molto forti
1227	Manufatto non di antica formazione
1228	Manufatto con elementi di valore limitati tali da non richiedere norme specifiche di tutela
1229	Manufatto di antica formazione con alterazioni molto forti
1230	Manufatto con elementi di valore limitati tali da non richiedere norme specifiche di tutela
1231	Manufatto con elementi di valore limitati tali da non richiedere norme specifiche di tutela
1232	Manufatto con elementi di valore limitati tali da non richiedere norme specifiche di tutela
1233	Manufatto di antica formazione con alterazioni molto forti
1234	Manufatto con elementi di valore limitati tali da non richiedere norme specifiche di tutela
1235	Manufatto di antica formazione con alterazioni molto forti
1236	Manufatto con elementi di valore limitati tali da non richiedere norme specifiche di tutela
1237	Manufatto di antica formazione con alterazioni molto forti
1238	Manufatto con elementi di valore limitati tali da non richiedere norme specifiche di tutela
1239	Manufatto di antica formazione con alterazioni molto forti
1240	Manufatto di antica formazione con alterazioni molto forti
1241	Manufatto non di antica formazione
1242	Manufatto non di antica formazione
1243	Manufatto di antica formazione con alterazioni molto forti
1244	Manufatto di antica formazione con alterazioni molto forti
1245	Manufatto di antica formazione con alterazioni molto forti
1246	Manufatto con elementi di valore limitati tali da non richiedere norme specifiche di tutela
1247	Manufatto con elementi di valore limitati tali da non richiedere norme specifiche di tutela
1248	Manufatto di antica formazione con alterazioni molto forti
1249	Rilievo impossibile edificio demolito
1250	Manufatto di antica formazione con alterazioni molto forti
1251	Manufatto con elementi di valore limitati tali da non richiedere norme specifiche di tutela
1252	Manufatto con elementi di valore limitati tali da non richiedere norme specifiche di tutela
1253	Rilievo impossibile edificio demolito
1254	Manufatto non di antica formazione
1255	Manufatto non di antica formazione
1256	Manufatto di antica formazione con alterazioni molto forti
1257	Manufatto di antica formazione con alterazioni molto forti
1258	Rilievo impossibile accesso negato
1259	Manufatto di antica formazione con alterazioni molto forti
1260	Manufatto non di antica formazione
1261	Manufatto con rilevanti elementi di valore da sottoporre a conservazione senza richiedere norme specifiche di tutela
1262	Manufatto con elementi di valore limitati tali da non richiedere norme specifiche di tutela
1263	Manufatto di antica formazione con alterazioni molto forti
1264	Manufatto con elementi di valore limitati tali da non richiedere norme specifiche di tutela
1265	Manufatto con elementi di valore limitati tali da non richiedere norme specifiche di tutela
1266	Manufatto di antica formazione con alterazioni molto forti
1267	Manufatto con elementi di valore limitati tali da non richiedere norme specifiche di tutela
1268	Manufatto con elementi di valore limitati tali da non richiedere norme specifiche di tutela
1269	Manufatto con elementi di valore limitati tali da non richiedere norme specifiche di tutela
1270	Rilievo impossibile edificio demolito
1271	Manufatto non di antica formazione
1272	Manufatto con elementi di valore limitati tali da non richiedere norme specifiche di tutela
1273	Manufatto di antica formazione con alterazioni molto forti
1274	Manufatto di antica formazione con alterazioni molto forti
1275	Manufatto di antica formazione con alterazioni molto forti
1276	Manufatto con elementi di valore limitati tali da non richiedere norme specifiche di tutela
1277	Manufatto di antica formazione con alterazioni molto forti
1278	Manufatto di antica formazione con alterazioni molto forti
1279	Manufatto non di antica formazione
1280	Manufatto con elementi di valore limitati tali da non richiedere norme specifiche di tutela
1281	Manufatto di antica formazione con alterazioni molto forti
1282	Manufatto con elementi di valore limitati tali da non richiedere norme specifiche di tutela
1283	Manufatto non di antica formazione
1284	Manufatto di antica formazione con alterazioni molto forti
1285	Manufatto con notevoli e/o particolari elementi di valore da sottoporre a schedatura di dettaglio
1286	Manufatto con elementi di valore limitati tali da non richiedere norme specifiche di tutela
1287	Manufatto di antica formazione con alterazioni molto forti
1288	Manufatto con notevoli e/o particolari elementi di valore da sottoporre a schedatura di dettaglio
1289	Manufatto con elementi di valore limitati tali da non richiedere norme specifiche di tutela
1290	Manufatto con elementi di valore limitati tali da non richiedere norme specifiche di tutela

1359	Manufatto di antica formazione con alterazioni molto forti
1360	Manufatto con elementi di valore limitati tali da non richiedere norme specifiche di tutela
1361	Manufatto con notevoli e/o particolari elementi di valore da sottoporre a schedatura di dettaglio
1362	Rilievo impossibile edificio demolito
1363	Manufatto appartenente ad ambito con notevoli e/o particolari elementi di valore da sottoporre a schedatura di dettaglio
1364	Manufatto di antica formazione con alterazioni molto forti
1365	Manufatto con elementi di valore limitati tali da non richiedere norme specifiche di tutela
1366	Manufatto di antica formazione con alterazioni molto forti
1367	Manufatto con elementi di valore limitati tali da non richiedere norme specifiche di tutela
1368	Manufatto con elementi di valore limitati tali da non richiedere norme specifiche di tutela
1369	Manufatto non di antica formazione
1370	Manufatto con elementi di valore limitati tali da non richiedere norme specifiche di tutela
1371	Manufatto non di antica formazione
1372	Manufatto non di antica formazione
1373	Manufatto con elementi di valore limitati tali da non richiedere norme specifiche di tutela
1374	Manufatto con elementi di valore limitati tali da non richiedere norme specifiche di tutela
1375	Manufatto con elementi di valore limitati tali da non richiedere norme specifiche di tutela
1376	Manufatto di antica formazione con alterazioni molto forti
1377	Manufatto di antica formazione con alterazioni molto forti
1378	Manufatto con elementi di valore limitati tali da non richiedere norme specifiche di tutela
1379	Manufatto con elementi di valore limitati tali da non richiedere norme specifiche di tutela
1380	Manufatto con elementi di valore limitati tali da non richiedere norme specifiche di tutela
1381	Manufatto con elementi di valore limitati tali da non richiedere norme specifiche di tutela
1382	Manufatto di antica formazione con alterazioni molto forti
1383	Manufatto di antica formazione con alterazioni molto forti
1384	Manufatto con notevoli e/o particolari elementi di valore da sottoporre a schedatura di dettaglio
1385	Manufatto con elementi di valore limitati tali da non richiedere norme specifiche di tutela
1386	Manufatto di antica formazione con alterazioni molto forti
1387	Manufatto di antica formazione con alterazioni molto forti
1388	Manufatto di antica formazione con alterazioni molto forti
1389	Manufatto con rilevanti elementi di valore da sottoporre a conservazione senza richiedere norme specifiche di tutela
1390	Manufatto di antica formazione con alterazioni molto forti
1391	Rilievo impossibile accesso negato
1392	Manufatto di antica formazione con alterazioni molto forti
1393	Manufatto con elementi di valore limitati tali da non richiedere norme specifiche di tutela
1394	Manufatto con elementi di valore limitati tali da non richiedere norme specifiche di tutela
1395	Manufatto non di antica formazione
1396	Manufatto di antica formazione con alterazioni molto forti
1397	Manufatto di antica formazione con alterazioni molto forti
1398	Manufatto con elementi di valore limitati tali da non richiedere norme specifiche di tutela
1399	Manufatto di antica formazione con alterazioni molto forti
1400	Manufatto di antica formazione con alterazioni molto forti
1401	Manufatto di antica formazione con alterazioni molto forti
1402	Manufatto con elementi di valore limitati tali da non richiedere norme specifiche di tutela
1403	Manufatto di antica formazione con alterazioni molto forti
1404	Manufatto non di antica formazione
1405	Manufatto di antica formazione con alterazioni molto forti
1406	Manufatto di antica formazione con alterazioni molto forti
1407	Manufatto non di antica formazione
1408	Manufatto di antica formazione con alterazioni molto forti
1409	Manufatto non di antica formazione
1410	Manufatto con elementi di valore limitati tali da non richiedere norme specifiche di tutela
1411	Manufatto non di antica formazione
1412	Manufatto con elementi di valore limitati tali da non richiedere norme specifiche di tutela
1413	Manufatto con elementi di valore limitati tali da non richiedere norme specifiche di tutela
1414	Manufatto con elementi di valore limitati tali da non richiedere norme specifiche di tutela
1415	Manufatto con elementi di valore limitati tali da non richiedere norme specifiche di tutela
1416	Manufatto di antica formazione con alterazioni molto forti
1417	Manufatto non di antica formazione
1418	Manufatto di antica formazione con alterazioni molto forti
1419	Manufatto non di antica formazione
1420	Manufatto con notevoli e/o particolari elementi di valore da sottoporre a schedatura di dettaglio
1421	Manufatto appartenente ad ambito con notevoli e/o particolari elementi di valore da sottoporre a schedatura di dettaglio
1422	Rilievo impossibile edificio demolito
1423	Manufatto con elementi di valore limitati tali da non richiedere norme specifiche di tutela
1424	Manufatto di antica formazione con alterazioni molto forti
1425	Manufatto non di antica formazione
1426	Manufatto non di antica formazione

1427	Manufatto di antica formazione con alterazioni molto forti
1428	Manufatto non di antica formazione
1429	Manufatto di antica formazione con alterazioni molto forti
1430	Manufatto di antica formazione con alterazioni molto forti
1431	Manufatto con elementi di valore limitati tali da non richiedere norme specifiche di tutela
1432	Manufatto di antica formazione con alterazioni molto forti
1433	Manufatto con elementi di valore limitati tali da non richiedere norme specifiche di tutela
1434	Manufatto di antica formazione con alterazioni molto forti
1435	Manufatto di antica formazione con alterazioni molto forti
1436	Manufatto con elementi di valore limitati tali da non richiedere norme specifiche di tutela
1437	Manufatto con elementi di valore limitati tali da non richiedere norme specifiche di tutela
1438	Manufatto non di antica formazione
1439	Manufatto con elementi di valore limitati tali da non richiedere norme specifiche di tutela
1440	Manufatto di antica formazione con alterazioni molto forti
1441	Manufatto con elementi di valore limitati tali da non richiedere norme specifiche di tutela
1442	Manufatto con elementi di valore limitati tali da non richiedere norme specifiche di tutela
1443	Manufatto con elementi di valore limitati tali da non richiedere norme specifiche di tutela
1444	Manufatto di antica formazione con alterazioni molto forti
1445	Manufatto di antica formazione con alterazioni molto forti
1446	Manufatto con elementi di valore limitati tali da non richiedere norme specifiche di tutela
1447	Manufatto di antica formazione con alterazioni molto forti
1448	Manufatto di antica formazione con alterazioni molto forti
1449	Manufatto di antica formazione con alterazioni molto forti
1450	Manufatto di antica formazione con alterazioni molto forti
1451	Rilievo impossibile edificio non raggiungibile
1452	Manufatto di antica formazione con alterazioni molto forti
1453	Manufatto con elementi di valore limitati tali da non richiedere norme specifiche di tutela
1454	Manufatto con rilevanti elementi di valore da sottoporre a conservazione senza richiedere norme specifiche di tutela
1455	Manufatto con elementi di valore limitati tali da non richiedere norme specifiche di tutela
1456	Manufatto di antica formazione con alterazioni molto forti
1457	Manufatto di antica formazione con alterazioni molto forti
1458	Manufatto con elementi di valore limitati tali da non richiedere norme specifiche di tutela
1459	Rilievo impossibile accesso negato
1460	Manufatto di antica formazione con alterazioni molto forti
1461	Manufatto non di antica formazione
1462	Manufatto con elementi di valore limitati tali da non richiedere norme specifiche di tutela
1463	Rilievo impossibile accesso negato
1464	Manufatto con elementi di valore limitati tali da non richiedere norme specifiche di tutela
1465	Manufatto con elementi di valore limitati tali da non richiedere norme specifiche di tutela
1466	Manufatto non di antica formazione
1467	Manufatto di antica formazione con alterazioni molto forti
1468	Manufatto di antica formazione con alterazioni molto forti
1469	Manufatto appartenente ad ambito con notevoli e/o particolari elementi di valore da sottoporre a schedatura di dettaglio
1470	Manufatto non di antica formazione
1471	Manufatto con notevoli e/o particolari elementi di valore da sottoporre a schedatura di dettaglio
1472	Manufatto di antica formazione con alterazioni molto forti
1473	Manufatto con elementi di valore limitati tali da non richiedere norme specifiche di tutela
1474	Manufatto di antica formazione con alterazioni molto forti
1475	Manufatto di antica formazione con alterazioni molto forti
1476	Manufatto non di antica formazione
1477	Manufatto con elementi di valore limitati tali da non richiedere norme specifiche di tutela
1478	Manufatto con elementi di valore limitati tali da non richiedere norme specifiche di tutela
1479	Manufatto con elementi di valore limitati tali da non richiedere norme specifiche di tutela
1480	Rilievo impossibile accesso negato
1481	Manufatto con elementi di valore limitati tali da non richiedere norme specifiche di tutela
1482	Manufatto di antica formazione con alterazioni molto forti
1483	Manufatto con elementi di valore limitati tali da non richiedere norme specifiche di tutela
1484	Manufatto non di antica formazione
1485	Manufatto non di antica formazione
1486	Manufatto con elementi di valore limitati tali da non richiedere norme specifiche di tutela
1487	Manufatto di antica formazione con alterazioni molto forti
1488	Manufatto con elementi di valore limitati tali da non richiedere norme specifiche di tutela
1489	Manufatto di antica formazione con alterazioni molto forti
1490	Manufatto con elementi di valore limitati tali da non richiedere norme specifiche di tutela
1491	Manufatto con elementi di valore limitati tali da non richiedere norme specifiche di tutela
1492	Manufatto non di antica formazione
1493	Manufatto con elementi di valore limitati tali da non richiedere norme specifiche di tutela
1494	Manufatto di antica formazione con alterazioni molto forti

1495	Rilievo impossibile accesso negato
1496	Manufatto appartenente ad ambito con notevoli e/o particolari elementi di valore da sottoporre a schedatura di dettaglio
1497	Manufatto di antica formazione con alterazioni molto forti
1498	Manufatto di antica formazione con alterazioni molto forti
1499	Manufatto di antica formazione con alterazioni molto forti
1500	Manufatto con notevoli e/o particolari elementi di valore da sottoporre a schedatura di dettaglio
1501	Manufatto non di antica formazione
1502	Manufatto non di antica formazione
1503	Manufatto con notevoli e/o particolari elementi di valore da sottoporre a schedatura di dettaglio
1504	Manufatto di antica formazione con alterazioni molto forti
1505	Manufatto di antica formazione con alterazioni molto forti
1506	Manufatto con notevoli e/o particolari elementi di valore da sottoporre a schedatura di dettaglio
1507	Manufatto appartenente ad ambito con notevoli e/o particolari elementi di valore da sottoporre a schedatura di dettaglio
1508	Manufatto appartenente ad ambito con notevoli e/o particolari elementi di valore da sottoporre a schedatura di dettaglio
1509	Manufatto con elementi di valore limitati tali da non richiedere norme specifiche di tutela
1510	Manufatto con elementi di valore limitati tali da non richiedere norme specifiche di tutela
1511	Manufatto di antica formazione con alterazioni molto forti
1512	Manufatto con notevoli e/o particolari elementi di valore da sottoporre a schedatura di dettaglio
1513	Manufatto appartenente ad ambito con notevoli e/o particolari elementi di valore da sottoporre a schedatura di dettaglio
1514	Manufatto appartenente ad ambito con notevoli e/o particolari elementi di valore da sottoporre a schedatura di dettaglio
1515	Manufatto appartenente ad ambito con notevoli e/o particolari elementi di valore da sottoporre a schedatura di dettaglio
1516	Manufatto con elementi di valore limitati tali da non richiedere norme specifiche di tutela
1517	Manufatto appartenente ad ambito con notevoli e/o particolari elementi di valore da sottoporre a schedatura di dettaglio
1518	Rilievo impossibile accesso negato
1519	Manufatto appartenente ad ambito con notevoli e/o particolari elementi di valore da sottoporre a schedatura di dettaglio
1520	Manufatto di antica formazione con alterazioni molto forti
1521	Manufatto di antica formazione con alterazioni molto forti
1522	Manufatto con elementi di valore limitati tali da non richiedere norme specifiche di tutela
1523	Manufatto con rilevanti elementi di valore da sottoporre a conservazione senza richiedere norme specifiche di tutela
1524	Manufatto di antica formazione con alterazioni molto forti
1525	Manufatto di antica formazione con alterazioni molto forti
1526	Manufatto con elementi di valore limitati tali da non richiedere norme specifiche di tutela
1527	Manufatto di antica formazione con alterazioni molto forti
1528	Manufatto di antica formazione con alterazioni molto forti
1529	Manufatto di antica formazione con alterazioni molto forti
1530	Manufatto non di antica formazione
1531	Manufatto non di antica formazione
1532	Manufatto con elementi di valore limitati tali da non richiedere norme specifiche di tutela
1533	Manufatto con elementi di valore limitati tali da non richiedere norme specifiche di tutela
1534	Manufatto non di antica formazione
1535	Manufatto con notevoli e/o particolari elementi di valore da sottoporre a schedatura di dettaglio
1536	Manufatto di antica formazione con alterazioni molto forti
1537	Manufatto non di antica formazione
1538	Manufatto di antica formazione con alterazioni molto forti
1539	Manufatto non di antica formazione
1540	Manufatto di antica formazione con alterazioni molto forti
1541	Manufatto con notevoli e/o particolari elementi di valore da sottoporre a schedatura di dettaglio
1542	Manufatto non di antica formazione
1543	Manufatto non di antica formazione
1544	Manufatto non di antica formazione
1545	Manufatto non di antica formazione
1546	Manufatto con elementi di valore limitati tali da non richiedere norme specifiche di tutela
1547	Manufatto di antica formazione con alterazioni molto forti
1548	Manufatto non di antica formazione
1549	Manufatto di antica formazione con alterazioni molto forti
1550	Manufatto di antica formazione con alterazioni molto forti
1551	Manufatto di antica formazione con alterazioni molto forti
1552	Manufatto di antica formazione con alterazioni molto forti
1553	Manufatto di antica formazione con alterazioni molto forti
1554	Manufatto con elementi di valore limitati tali da non richiedere norme specifiche di tutela
1555	Manufatto non di antica formazione
1556	Manufatto con rilevanti elementi di valore da sottoporre a conservazione senza richiedere norme specifiche di tutela
1557	Manufatto di antica formazione con alterazioni molto forti
1558	Manufatto di antica formazione con alterazioni molto forti
1559	Manufatto di antica formazione con alterazioni molto forti
1560	Manufatto di antica formazione con alterazioni molto forti
1561	Manufatto di antica formazione con alterazioni molto forti
1562	Manufatto di antica formazione con alterazioni molto forti

1563	Manufatto di antica formazione con alterazioni molto forti
1564	Manufatto non di antica formazione
1565	Manufatto con rilevanti elementi di valore da sottoporre a conservazione senza richiedere norme specifiche di tutela
1566	Manufatto con rilevanti elementi di valore da sottoporre a conservazione senza richiedere norme specifiche di tutela
1567	Manufatto con rilevanti elementi di valore da sottoporre a conservazione senza richiedere norme specifiche di tutela
1568	Manufatto con elementi di valore limitati tali da non richiedere norme specifiche di tutela
1569	Manufatto di antica formazione con alterazioni molto forti
1570	Manufatto non di antica formazione
1571	Manufatto di antica formazione con alterazioni molto forti
1572	Manufatto di antica formazione con alterazioni molto forti
1573	Manufatto con elementi di valore limitati tali da non richiedere norme specifiche di tutela
1574	Manufatto di antica formazione con alterazioni molto forti
1575	Manufatto di antica formazione con alterazioni molto forti
1576	Manufatto di antica formazione con alterazioni molto forti
1577	Manufatto con elementi di valore limitati tali da non richiedere norme specifiche di tutela
1578	Manufatto non di antica formazione
1579	Manufatto di antica formazione con alterazioni molto forti
1580	Manufatto di antica formazione con alterazioni molto forti
1581	Manufatto con elementi di valore limitati tali da non richiedere norme specifiche di tutela
1582	Manufatto di antica formazione con alterazioni molto forti
1583	Manufatto con elementi di valore limitati tali da non richiedere norme specifiche di tutela
1584	Manufatto con elementi di valore limitati tali da non richiedere norme specifiche di tutela
1585	Manufatto di antica formazione con alterazioni molto forti
1586	Manufatto di antica formazione con alterazioni molto forti
1587	Manufatto con elementi di valore limitati tali da non richiedere norme specifiche di tutela
1588	Manufatto con elementi di valore limitati tali da non richiedere norme specifiche di tutela
1589	Manufatto di antica formazione con alterazioni molto forti
1590	Manufatto di antica formazione con alterazioni molto forti
1591	Manufatto con rilevanti elementi di valore da sottoporre a conservazione senza richiedere norme specifiche di tutela
1592	Manufatto con rilevanti elementi di valore da sottoporre a conservazione senza richiedere norme specifiche di tutela
1593	Manufatto di antica formazione con alterazioni molto forti
1594	Manufatto di antica formazione con alterazioni molto forti
1595	Manufatto con elementi di valore limitati tali da non richiedere norme specifiche di tutela
1596	Manufatto di antica formazione con alterazioni molto forti
1597	Manufatto di antica formazione con alterazioni molto forti
1598	Manufatto con notevoli e/o particolari elementi di valore da sottoporre a schedatura di dettaglio
1599	Manufatto con elementi di valore limitati tali da non richiedere norme specifiche di tutela
1600	Manufatto appartenente ad ambito con notevoli e/o particolari elementi di valore da sottoporre a schedatura di dettaglio
1601	Manufatto con elementi di valore limitati tali da non richiedere norme specifiche di tutela
1602	Manufatto di antica formazione con alterazioni molto forti
1603	Manufatto con notevoli e/o particolari elementi di valore da sottoporre a schedatura di dettaglio
1604	Manufatto con elementi di valore limitati tali da non richiedere norme specifiche di tutela
1605	Manufatto con elementi di valore limitati tali da non richiedere norme specifiche di tutela
1606	Manufatto di antica formazione con alterazioni molto forti
1607	Manufatto di antica formazione con alterazioni molto forti
1608	Manufatto di antica formazione con alterazioni molto forti
1609	Manufatto non di antica formazione
1610	Manufatto di antica formazione con alterazioni molto forti
1611	Manufatto con notevoli e/o particolari elementi di valore da sottoporre a schedatura di dettaglio
1612	Manufatto non di antica formazione
1613	Manufatto non di antica formazione
1614	Manufatto con elementi di valore limitati tali da non richiedere norme specifiche di tutela
1615	Manufatto di antica formazione con alterazioni molto forti
1616	Manufatto con elementi di valore limitati tali da non richiedere norme specifiche di tutela
1617	Manufatto di antica formazione con alterazioni molto forti
1618	Manufatto di antica formazione con alterazioni molto forti
1619	Manufatto di antica formazione con alterazioni molto forti
1620	Rilievo impossibile accesso negato
1621	Manufatto di antica formazione con alterazioni molto forti
1622	Rilievo impossibile accesso negato
1623	Manufatto di antica formazione con alterazioni molto forti
1624	Manufatto con elementi di valore limitati tali da non richiedere norme specifiche di tutela
1625	Manufatto di antica formazione con alterazioni molto forti
1626	Manufatto non di antica formazione
1627	Manufatto con elementi di valore limitati tali da non richiedere norme specifiche di tutela
1628	Manufatto di antica formazione con alterazioni molto forti
1629	Manufatto di antica formazione con alterazioni molto forti
1630	Manufatto non di antica formazione

1699	Manufatto di antica formazione con alterazioni molto forti
1700	Manufatto non di antica formazione
1701	Manufatto con elementi di valore limitati tali da non richiedere norme specifiche di tutela
1702	Manufatto con elementi di valore limitati tali da non richiedere norme specifiche di tutela
1703	Manufatto di antica formazione con alterazioni molto forti
1704	Manufatto non di antica formazione
1705	Manufatto non di antica formazione
1706	Rilievo impossibile accesso impossibile
1707	Rilievo impossibile accesso impossibile
1708	Manufatto di antica formazione con alterazioni molto forti
1709	Manufatto con rilevanti elementi di valore da sottoporre a conservazione senza richiedere norme specifiche di tutela
1710	Manufatto con elementi di valore limitati tali da non richiedere norme specifiche di tutela
1711	Manufatto di antica formazione con alterazioni molto forti
1712	Rilievo impossibile edificio demolito
1713	Manufatto non di antica formazione
1714	Manufatto di antica formazione con alterazioni molto forti
1715	Manufatto con elementi di valore limitati tali da non richiedere norme specifiche di tutela
1716	Manufatto di antica formazione con alterazioni molto forti
1717	Manufatto con notevoli e/o particolari elementi di valore da sottoporre a schedatura di dettaglio
1718	Manufatto con rilevanti elementi di valore da sottoporre a conservazione senza richiedere norme specifiche di tutela
1719	Manufatto di antica formazione con alterazioni molto forti
1720	Manufatto non di antica formazione
1721	Manufatto di antica formazione con alterazioni molto forti
1722	Manufatto con notevoli e/o particolari elementi di valore da sottoporre a schedatura di dettaglio
1723	Manufatto di antica formazione con alterazioni molto forti
1724	Manufatto non di antica formazione
1725	Manufatto non di antica formazione
1726	Manufatto con notevoli e/o particolari elementi di valore da sottoporre a schedatura di dettaglio
1727	Manufatto di antica formazione con alterazioni molto forti
1728	Manufatto con elementi di valore limitati tali da non richiedere norme specifiche di tutela
1729	Manufatto di antica formazione con alterazioni molto forti
1730	Manufatto con rilevanti elementi di valore da sottoporre a conservazione senza richiedere norme specifiche di tutela
1731	Manufatto con notevoli e/o particolari elementi di valore da sottoporre a schedatura di dettaglio
1732	Manufatto di antica formazione con alterazioni molto forti
1733	Rilievo impossibile accesso impossibile
1734	Manufatto con rilevanti elementi di valore da sottoporre a conservazione senza richiedere norme specifiche di tutela
1735	Manufatto non di antica formazione
1736	Manufatto di antica formazione con alterazioni molto forti
1737	Manufatto con elementi di valore limitati tali da non richiedere norme specifiche di tutela
1738	Manufatto di antica formazione con alterazioni molto forti
1739	Manufatto di antica formazione con alterazioni molto forti
1740	Manufatto di antica formazione con alterazioni molto forti
1741	Manufatto di antica formazione con alterazioni molto forti
1742	Manufatto di antica formazione con alterazioni molto forti
1743	Manufatto con rilevanti elementi di valore da sottoporre a conservazione senza richiedere norme specifiche di tutela
1744	Manufatto con elementi di valore limitati tali da non richiedere norme specifiche di tutela
1745	Manufatto non di antica formazione
1746	Manufatto di antica formazione con alterazioni molto forti
1747	Manufatto con elementi di valore limitati tali da non richiedere norme specifiche di tutela
1748	Manufatto di antica formazione con alterazioni molto forti
1749	Rilievo impossibile edificio demolito
1750	Manufatto di antica formazione con alterazioni molto forti
1751	Manufatto di antica formazione con alterazioni molto forti
1752	Rilievo impossibile edificio demolito
1753	Manufatto di antica formazione con alterazioni molto forti
1754	Manufatto di antica formazione con alterazioni molto forti
1755	Rilievo impossibile edificio demolito
1756	Manufatto non di antica formazione
1757	Manufatto di antica formazione con alterazioni molto forti
1758	Manufatto con rilevanti elementi di valore da sottoporre a conservazione senza richiedere norme specifiche di tutela
1759	Manufatto con rilevanti elementi di valore da sottoporre a conservazione senza richiedere norme specifiche di tutela
1760	Manufatto con notevoli e/o particolari elementi di valore da sottoporre a schedatura di dettaglio
1761	Manufatto non di antica formazione
1762	Manufatto con notevoli e/o particolari elementi di valore da sottoporre a schedatura di dettaglio
1763	Manufatto non di antica formazione
1764	Manufatto di antica formazione con alterazioni molto forti
1765	Manufatto appartenente ad ambito con notevoli e/o particolari elementi di valore da sottoporre a schedatura di dettaglio
1766	Manufatto con rilevanti elementi di valore da sottoporre a conservazione senza richiedere norme specifiche di tutela

1767	Manufatto con elementi di valore limitati tali da non richiedere norme specifiche di tutela
1768	Manufatto con elementi di valore limitati tali da non richiedere norme specifiche di tutela
1769	Manufatto con rilevanti elementi di valore da sottoporre a conservazione senza richiedere norme specifiche di tutela
1770	Manufatto con elementi di valore limitati tali da non richiedere norme specifiche di tutela
1771	Manufatto con elementi di valore limitati tali da non richiedere norme specifiche di tutela
1772	Manufatto di antica formazione con alterazioni molto forti
1773	Manufatto con rilevanti elementi di valore da sottoporre a conservazione senza richiedere norme specifiche di tutela
1774	Manufatto con elementi di valore limitati tali da non richiedere norme specifiche di tutela
1775	Manufatto con elementi di valore limitati tali da non richiedere norme specifiche di tutela
1776	Manufatto con elementi di valore limitati tali da non richiedere norme specifiche di tutela
1777	Manufatto di antica formazione con alterazioni molto forti
1778	Manufatto di antica formazione con alterazioni molto forti
1779	Manufatto con rilevanti elementi di valore da sottoporre a conservazione senza richiedere norme specifiche di tutela
1780	Manufatto di antica formazione con alterazioni molto forti
1781	Manufatto con elementi di valore limitati tali da non richiedere norme specifiche di tutela
1782	Manufatto di antica formazione con alterazioni molto forti
1783	Manufatto con elementi di valore limitati tali da non richiedere norme specifiche di tutela
1784	Manufatto non di antica formazione
1785	Rilievo impossibile accesso negato
1786	Rilievo impossibile accesso negato
1787	Manufatto con rilevanti elementi di valore da sottoporre a conservazione senza richiedere norme specifiche di tutela
1788	Manufatto con elementi di valore limitati tali da non richiedere norme specifiche di tutela
1789	Manufatto con elementi di valore limitati tali da non richiedere norme specifiche di tutela
1790	Manufatto con elementi di valore limitati tali da non richiedere norme specifiche di tutela
1791	Manufatto non di antica formazione
1792	Manufatto con elementi di valore limitati tali da non richiedere norme specifiche di tutela
1793	Manufatto con elementi di valore limitati tali da non richiedere norme specifiche di tutela
1794	Manufatto di antica formazione con alterazioni molto forti
1795	Manufatto non di antica formazione
1796	Manufatto non di antica formazione
1797	Manufatto con elementi di valore limitati tali da non richiedere norme specifiche di tutela
1798	Manufatto con elementi di valore limitati tali da non richiedere norme specifiche di tutela
1799	Manufatto di antica formazione con alterazioni molto forti
1800	Manufatto con elementi di valore limitati tali da non richiedere norme specifiche di tutela
1801	Rilievo impossibile edificio demolito
1802	Manufatto non di antica formazione
1803	Manufatto di antica formazione con alterazioni molto forti
1804	Manufatto di antica formazione con alterazioni molto forti
1805	Manufatto con elementi di valore limitati tali da non richiedere norme specifiche di tutela
1806	Manufatto di antica formazione con alterazioni molto forti
1807	Manufatto con elementi di valore limitati tali da non richiedere norme specifiche di tutela
1808	Manufatto con elementi di valore limitati tali da non richiedere norme specifiche di tutela
1809	Manufatto con rilevanti elementi di valore da sottoporre a conservazione senza richiedere norme specifiche di tutela
1810	Manufatto non di antica formazione
1811	Manufatto di antica formazione con alterazioni molto forti
1812	Manufatto con rilevanti elementi di valore da sottoporre a conservazione senza richiedere norme specifiche di tutela
1813	Manufatto di antica formazione con alterazioni molto forti
1814	Manufatto di antica formazione con alterazioni molto forti
1815	Manufatto non di antica formazione
1816	Manufatto di antica formazione con alterazioni molto forti
1817	Manufatto con elementi di valore limitati tali da non richiedere norme specifiche di tutela
1818	Rilievo impossibile accesso impossibile
1819	Manufatto di antica formazione con alterazioni molto forti
1820	Manufatto con elementi di valore limitati tali da non richiedere norme specifiche di tutela
1821	Manufatto con elementi di valore limitati tali da non richiedere norme specifiche di tutela
1822	Manufatto di antica formazione con alterazioni molto forti
1823	Manufatto di antica formazione con alterazioni molto forti
1824	Manufatto con elementi di valore limitati tali da non richiedere norme specifiche di tutela
1825	Manufatto con notevoli e/o particolari elementi di valore da sottoporre a schedatura di dettaglio
1826	Manufatto di antica formazione con alterazioni molto forti
1827	Manufatto di antica formazione con alterazioni molto forti
1828	Manufatto di antica formazione con alterazioni molto forti
1829	Manufatto non di antica formazione
1830	Manufatto di antica formazione con alterazioni molto forti
1831	Manufatto appartenente ad ambito con notevoli e/o particolari elementi di valore da sottoporre a schedatura di dettaglio
1832	Manufatto di antica formazione con alterazioni molto forti
1833	Manufatto con elementi di valore limitati tali da non richiedere norme specifiche di tutela
1834	Manufatto con elementi di valore limitati tali da non richiedere norme specifiche di tutela

1835	Manufatto con elementi di valore limitati tali da non richiedere norme specifiche di tutela
1836	Manufatto con elementi di valore limitati tali da non richiedere norme specifiche di tutela
1837	Manufatto di antica formazione con alterazioni molto forti
1838	Manufatto di antica formazione con alterazioni molto forti
1839	Manufatto non di antica formazione
1840	Manufatto di antica formazione con alterazioni molto forti
1841	Manufatto di antica formazione con alterazioni molto forti
1842	Manufatto di antica formazione con alterazioni molto forti
1843	Manufatto appartenente ad ambito con notevoli e/o particolari elementi di valore da sottoporre a schedatura di dettaglio
1844	Manufatto di antica formazione con alterazioni molto forti
1845	Manufatto di antica formazione con alterazioni molto forti
1846	Manufatto non di antica formazione
1847	Manufatto con notevoli e/o particolari elementi di valore da sottoporre a schedatura di dettaglio
1848	Manufatto non di antica formazione
1849	Manufatto con elementi di valore limitati tali da non richiedere norme specifiche di tutela
1850	Manufatto con notevoli e/o particolari elementi di valore da sottoporre a schedatura di dettaglio
1851	Rilievo impossibile accesso negato
1852	Manufatto di antica formazione con alterazioni molto forti
1853	Manufatto di antica formazione con alterazioni molto forti
1854	Manufatto non di antica formazione
1855	Manufatto appartenente ad ambito con notevoli e/o particolari elementi di valore da sottoporre a schedatura di dettaglio
1856	Manufatto di antica formazione con alterazioni molto forti
1857	Manufatto di antica formazione con alterazioni molto forti
1858	Rilievo impossibile edificio demolito
1859	Manufatto non di antica formazione
1860	Manufatto di antica formazione con alterazioni molto forti
1861	Manufatto non di antica formazione
1862	Manufatto di antica formazione con alterazioni molto forti
1863	Manufatto di antica formazione con alterazioni molto forti
1864	Manufatto di antica formazione con alterazioni molto forti
1865	Rilievo impossibile edificio demolito
1866	Manufatto di antica formazione con alterazioni molto forti
1867	Manufatto non di antica formazione
1868	Manufatto non di antica formazione
1869	Manufatto con elementi di valore limitati tali da non richiedere norme specifiche di tutela
1870	Manufatto non di antica formazione
1871	Manufatto con elementi di valore limitati tali da non richiedere norme specifiche di tutela
1872	Manufatto non di antica formazione
1873	Manufatto appartenente ad ambito con notevoli e/o particolari elementi di valore da sottoporre a schedatura di dettaglio
1874	Manufatto con elementi di valore limitati tali da non richiedere norme specifiche di tutela
1875	Manufatto con notevoli e/o particolari elementi di valore da sottoporre a schedatura di dettaglio
1876	Manufatto non di antica formazione
1877	Manufatto di antica formazione con alterazioni molto forti
1878	Manufatto appartenente ad ambito con notevoli e/o particolari elementi di valore da sottoporre a schedatura di dettaglio
1879	Manufatto di antica formazione con alterazioni molto forti
1880	Manufatto con elementi di valore limitati tali da non richiedere norme specifiche di tutela
1881	Manufatto non di antica formazione
1882	Manufatto di antica formazione con alterazioni molto forti
1883	Manufatto di antica formazione con alterazioni molto forti
1884	Manufatto di antica formazione con alterazioni molto forti
1885	Manufatto di antica formazione con alterazioni molto forti
1886	Manufatto con elementi di valore limitati tali da non richiedere norme specifiche di tutela
1887	Manufatto con elementi di valore limitati tali da non richiedere norme specifiche di tutela
1888	Manufatto di antica formazione con alterazioni molto forti
1889	Manufatto di antica formazione con alterazioni molto forti
1890	Manufatto di antica formazione con alterazioni molto forti
1891	Manufatto di antica formazione con alterazioni molto forti
1892	Manufatto di antica formazione con alterazioni molto forti
1893	Manufatto con elementi di valore limitati tali da non richiedere norme specifiche di tutela
1894	Manufatto con elementi di valore limitati tali da non richiedere norme specifiche di tutela
1895	Manufatto di antica formazione con alterazioni molto forti
1896	Manufatto di antica formazione con alterazioni molto forti
1897	Manufatto di antica formazione con alterazioni molto forti
1898	Manufatto di antica formazione con alterazioni molto forti
1899	Manufatto non di antica formazione
1900	Manufatto di antica formazione con alterazioni molto forti
1901	Manufatto di antica formazione con alterazioni molto forti
1902	Manufatto con notevoli e/o particolari elementi di valore da sottoporre a schedatura di dettaglio

1971	Manufatto con rilevanti elementi di valore da sottoporre a conservazione senza richiedere norme specifiche di tutela
1972	Rilievo impossibile edificio demolito
1973	Rilievo impossibile accesso negato
1974	Manufatto con elementi di valore limitati tali da non richiedere norme specifiche di tutela
1975	Manufatto con rilevanti elementi di valore da sottoporre a conservazione senza richiedere norme specifiche di tutela
1976	Manufatto di antica formazione con alterazioni molto forti
1977	Rilievo impossibile accesso negato
1978	Manufatto con elementi di valore limitati tali da non richiedere norme specifiche di tutela
1979	Manufatto con rilevanti elementi di valore da sottoporre a conservazione senza richiedere norme specifiche di tutela
1980	Manufatto di antica formazione con alterazioni molto forti
1981	Manufatto di antica formazione con alterazioni molto forti
1982	Manufatto di antica formazione con alterazioni molto forti
1983	Rilievo impossibile accesso negato
1984	Manufatto con notevoli e/o particolari elementi di valore da sottoporre a schedatura di dettaglio
1985	Manufatto non di antica formazione
1986	Manufatto non di antica formazione
1987	Manufatto con elementi di valore limitati tali da non richiedere norme specifiche di tutela
1988	Manufatto con elementi di valore limitati tali da non richiedere norme specifiche di tutela
1989	Manufatto con elementi di valore limitati tali da non richiedere norme specifiche di tutela
1990	Manufatto non di antica formazione
1991	Manufatto di antica formazione con alterazioni molto forti
1992	Manufatto di antica formazione con alterazioni molto forti
1993	Manufatto non di antica formazione
1994	Manufatto con elementi di valore limitati tali da non richiedere norme specifiche di tutela
1995	Manufatto non di antica formazione
1996	Manufatto con elementi di valore limitati tali da non richiedere norme specifiche di tutela
1997	Manufatto con elementi di valore limitati tali da non richiedere norme specifiche di tutela
1998	Manufatto di antica formazione con alterazioni molto forti
1999	Manufatto non di antica formazione
2000	Manufatto non di antica formazione
2001	Manufatto non di antica formazione
2002	Rilievo impossibile accesso negato
2003	Manufatto con elementi di valore limitati tali da non richiedere norme specifiche di tutela
2004	Manufatto di antica formazione con alterazioni molto forti
2005	Manufatto di antica formazione con alterazioni molto forti
2006	Manufatto non di antica formazione
2007	Manufatto di antica formazione con alterazioni molto forti
2008	Manufatto con elementi di valore limitati tali da non richiedere norme specifiche di tutela
2009	Manufatto con elementi di valore limitati tali da non richiedere norme specifiche di tutela
2010	Manufatto con elementi di valore limitati tali da non richiedere norme specifiche di tutela
2011	Manufatto non di antica formazione
2012	Manufatto con rilevanti elementi di valore da sottoporre a conservazione senza richiedere norme specifiche di tutela
2013	Manufatto con notevoli e/o particolari elementi di valore da sottoporre a schedatura di dettaglio
2014	Manufatto non di antica formazione
2015	Manufatto di antica formazione con alterazioni molto forti
2016	Manufatto con elementi di valore limitati tali da non richiedere norme specifiche di tutela
2017	Manufatto appartenente ad ambito con notevoli e/o particolari elementi di valore da sottoporre a schedatura di dettaglio
2018	Manufatto di antica formazione con alterazioni molto forti
2019	Manufatto di antica formazione con alterazioni molto forti
2020	Manufatto non di antica formazione
2021	Manufatto con notevoli e/o particolari elementi di valore da sottoporre a schedatura di dettaglio
2022	Manufatto di antica formazione con alterazioni molto forti
2023	Manufatto appartenente ad ambito con notevoli e/o particolari elementi di valore da sottoporre a schedatura di dettaglio
2024	Manufatto di antica formazione con alterazioni molto forti
2025	Manufatto con rilevanti elementi di valore da sottoporre a conservazione senza richiedere norme specifiche di tutela
2026	Manufatto di antica formazione con alterazioni molto forti
2027	Manufatto con elementi di valore limitati tali da non richiedere norme specifiche di tutela
2028	Manufatto con elementi di valore limitati tali da non richiedere norme specifiche di tutela
2029	Manufatto di antica formazione con alterazioni molto forti
2030	Manufatto di antica formazione con alterazioni molto forti
2031	Manufatto con elementi di valore limitati tali da non richiedere norme specifiche di tutela
2032	Manufatto con rilevanti elementi di valore da sottoporre a conservazione senza richiedere norme specifiche di tutela
2033	Manufatto appartenente ad ambito con notevoli e/o particolari elementi di valore da sottoporre a schedatura di dettaglio
2034	Manufatto non di antica formazione
2035	Manufatto di antica formazione con alterazioni molto forti
2036	Manufatto con notevoli e/o particolari elementi di valore da sottoporre a schedatura di dettaglio
2037	Manufatto con elementi di valore limitati tali da non richiedere norme specifiche di tutela
2038	Manufatto con elementi di valore limitati tali da non richiedere norme specifiche di tutela

2107	Manufatto con rilevanti elementi di valore da sottoporre a conservazione senza richiedere norme specifiche di tutela
2108	Manufatto con notevoli e/o particolari elementi di valore da sottoporre a schedatura di dettaglio
2109	Manufatto con rilevanti elementi di valore da sottoporre a conservazione senza richiedere norme specifiche di tutela
2110	Manufatto con elementi di valore limitati tali da non richiedere norme specifiche di tutela
2111	Manufatto con rilevanti elementi di valore da sottoporre a conservazione senza richiedere norme specifiche di tutela
2112	Manufatto di antica formazione con alterazioni molto forti
2113	Manufatto di antica formazione con alterazioni molto forti
2114	Manufatto non di antica formazione
2115	Manufatto non di antica formazione
2116	Manufatto di antica formazione con alterazioni molto forti
2117	Manufatto di antica formazione con alterazioni molto forti
2118	Manufatto di antica formazione con alterazioni molto forti
2119	Manufatto di antica formazione con alterazioni molto forti
2120	Manufatto con elementi di valore limitati tali da non richiedere norme specifiche di tutela
2121	Manufatto con elementi di valore limitati tali da non richiedere norme specifiche di tutela
2122	Manufatto con notevoli e/o particolari elementi di valore da sottoporre a schedatura di dettaglio
2123	Manufatto di antica formazione con alterazioni molto forti
2124	Manufatto non di antica formazione
2125	Manufatto non di antica formazione
2126	Manufatto di antica formazione con alterazioni molto forti
2127	Manufatto di antica formazione con alterazioni molto forti
2128	Manufatto con notevoli e/o particolari elementi di valore da sottoporre a schedatura di dettaglio
2129	Manufatto di antica formazione con alterazioni molto forti
2130	Manufatto non di antica formazione
2131	Manufatto di antica formazione con alterazioni molto forti
2132	Manufatto di antica formazione con alterazioni molto forti
2133	Rilievo impossibile edificio demolito
2134	Manufatto di antica formazione con alterazioni molto forti
2135	Manufatto con rilevanti elementi di valore da sottoporre a conservazione senza richiedere norme specifiche di tutela
2136	Manufatto di antica formazione con alterazioni molto forti
2137	Manufatto con rilevanti elementi di valore da sottoporre a conservazione senza richiedere norme specifiche di tutela
2138	Manufatto con rilevanti elementi di valore da sottoporre a conservazione senza richiedere norme specifiche di tutela
2139	Manufatto con elementi di valore limitati tali da non richiedere norme specifiche di tutela
2140	Manufatto non di antica formazione
2141	Manufatto con elementi di valore limitati tali da non richiedere norme specifiche di tutela
2142	Manufatto di antica formazione con alterazioni molto forti
2143	Manufatto con notevoli e/o particolari elementi di valore da sottoporre a schedatura di dettaglio
2144	Manufatto non di antica formazione
2145	Manufatto appartenente ad ambito con notevoli e/o particolari elementi di valore da sottoporre a schedatura di dettaglio
2146	Manufatto con rilevanti elementi di valore da sottoporre a conservazione senza richiedere norme specifiche di tutela
2147	Manufatto di antica formazione con alterazioni molto forti
2148	Rilievo impossibile accesso impossibile
2149	Manufatto di antica formazione con alterazioni molto forti
2150	Manufatto non di antica formazione
2151	Manufatto non di antica formazione
2152	Manufatto con notevoli e/o particolari elementi di valore da sottoporre a schedatura di dettaglio
2153	Manufatto con notevoli e/o particolari elementi di valore da sottoporre a schedatura di dettaglio
2154	Manufatto di antica formazione con alterazioni molto forti
2155	Manufatto con notevoli e/o particolari elementi di valore da sottoporre a schedatura di dettaglio
2156	Manufatto di antica formazione con alterazioni molto forti
2157	Manufatto di antica formazione con alterazioni molto forti
2158	Manufatto di antica formazione con alterazioni molto forti
2159	Manufatto di antica formazione con alterazioni molto forti
2160	Manufatto con rilevanti elementi di valore da sottoporre a conservazione senza richiedere norme specifiche di tutela
2161	Manufatto con notevoli e/o particolari elementi di valore da sottoporre a schedatura di dettaglio
2162	Manufatto appartenente ad ambito con notevoli e/o particolari elementi di valore da sottoporre a schedatura di dettaglio
2163	Manufatto di antica formazione con alterazioni molto forti
2164	Manufatto di antica formazione con alterazioni molto forti
2165	Manufatto non di antica formazione
2166	Manufatto appartenente ad ambito con notevoli e/o particolari elementi di valore da sottoporre a schedatura di dettaglio
2167	Manufatto non di antica formazione
2168	Manufatto non di antica formazione
2169	Manufatto di antica formazione con alterazioni molto forti
2170	Manufatto con elementi di valore limitati tali da non richiedere norme specifiche di tutela
2171	Manufatto di antica formazione con alterazioni molto forti
2172	Manufatto con elementi di valore limitati tali da non richiedere norme specifiche di tutela
2173	Manufatto di antica formazione con alterazioni molto forti
2174	Rilievo impossibile accesso impossibile

2175	Manufatto di antica formazione con alterazioni molto forti
2176	Rilievo impossibile accesso impossibile
2177	Manufatto di antica formazione con alterazioni molto forti
2178	Rilievo impossibile accesso impossibile
2179	Manufatto di antica formazione con alterazioni molto forti
2180	Manufatto con elementi di valore limitati tali da non richiedere norme specifiche di tutela
2181	Rilievo impossibile accesso impossibile
2182	Manufatto di antica formazione con alterazioni molto forti
2183	Rilievo impossibile edificio demolito
2184	Rilievo impossibile edificio demolito
2185	Manufatto con notevoli e/o particolari elementi di valore da sottoporre a schedatura di dettaglio
2186	Manufatto di antica formazione con alterazioni molto forti
2187	Manufatto appartenente ad ambito con notevoli e/o particolari elementi di valore da sottoporre a schedatura di dettaglio
2188	Manufatto non di antica formazione
2189	Manufatto appartenente ad ambito con notevoli e/o particolari elementi di valore da sottoporre a schedatura di dettaglio
2190	Manufatto di antica formazione con alterazioni molto forti
2191	Manufatto con rilevanti elementi di valore da sottoporre a conservazione senza richiedere norme specifiche di tutela
2192	Manufatto di antica formazione con alterazioni molto forti
2193	Manufatto di antica formazione con alterazioni molto forti
2194	Manufatto di antica formazione con alterazioni molto forti
2195	Manufatto con notevoli e/o particolari elementi di valore da sottoporre a schedatura di dettaglio
2196	Manufatto appartenente ad ambito con notevoli e/o particolari elementi di valore da sottoporre a schedatura di dettaglio
2197	Manufatto di antica formazione con alterazioni molto forti
2198	Manufatto con rilevanti elementi di valore da sottoporre a conservazione senza richiedere norme specifiche di tutela
2199	Manufatto di antica formazione con alterazioni molto forti
2200	Manufatto con elementi di valore limitati tali da non richiedere norme specifiche di tutela
2201	Manufatto con elementi di valore limitati tali da non richiedere norme specifiche di tutela
2202	Manufatto con elementi di valore limitati tali da non richiedere norme specifiche di tutela
2203	Manufatto con elementi di valore limitati tali da non richiedere norme specifiche di tutela
2204	Manufatto non di antica formazione
2205	Manufatto di antica formazione con alterazioni molto forti
2206	Manufatto non di antica formazione
2207	Manufatto di antica formazione con alterazioni molto forti
2208	Manufatto di antica formazione con alterazioni molto forti
2209	Manufatto di antica formazione con alterazioni molto forti
2210	Rilievo impossibile edificio demolito
2211	Manufatto con elementi di valore limitati tali da non richiedere norme specifiche di tutela
2212	Manufatto non di antica formazione
2213	Manufatto con elementi di valore limitati tali da non richiedere norme specifiche di tutela
2214	Rilievo impossibile accesso impossibile
2215	Manufatto di antica formazione con alterazioni molto forti
2216	Manufatto con elementi di valore limitati tali da non richiedere norme specifiche di tutela
2217	Manufatto con elementi di valore limitati tali da non richiedere norme specifiche di tutela
2218	Manufatto di antica formazione con alterazioni molto forti
2219	Manufatto con elementi di valore limitati tali da non richiedere norme specifiche di tutela
2220	Manufatto di antica formazione con alterazioni molto forti
2221	Manufatto di antica formazione con alterazioni molto forti
2222	Manufatto con notevoli e/o particolari elementi di valore da sottoporre a schedatura di dettaglio
2223	Manufatto con rilevanti elementi di valore da sottoporre a conservazione senza richiedere norme specifiche di tutela
2224	Manufatto non di antica formazione
2225	Manufatto di antica formazione con alterazioni molto forti
2226	Manufatto di antica formazione con alterazioni molto forti
2227	Rilievo impossibile edificio non raggiungibile
2228	Manufatto di antica formazione con alterazioni molto forti
2229	Manufatto con elementi di valore limitati tali da non richiedere norme specifiche di tutela
2230	Manufatto con notevoli e/o particolari elementi di valore da sottoporre a schedatura di dettaglio
2231	Rilievo impossibile accesso negato
2232	Manufatto appartenente ad ambito con notevoli e/o particolari elementi di valore da sottoporre a schedatura di dettaglio
2233	Manufatto di antica formazione con alterazioni molto forti
2234	Rilievo impossibile accesso negato
2235	Manufatto con notevoli e/o particolari elementi di valore da sottoporre a schedatura di dettaglio
2236	Manufatto di antica formazione con alterazioni molto forti
2237	Manufatto con elementi di valore limitati tali da non richiedere norme specifiche di tutela
2238	Manufatto di antica formazione con alterazioni molto forti
2239	Manufatto di antica formazione con alterazioni molto forti
2240	Manufatto di antica formazione con alterazioni molto forti
2241	Manufatto di antica formazione con alterazioni molto forti
2242	Rilievo impossibile edificio demolito

2243	Manufatto di antica formazione con alterazioni molto forti
2244	Manufatto di antica formazione con alterazioni molto forti
2245	Manufatto non di antica formazione
2246	Manufatto di antica formazione con alterazioni molto forti
2247	Manufatto di antica formazione con alterazioni molto forti
2248	Manufatto non di antica formazione
2249	Manufatto di antica formazione con alterazioni molto forti
2250	Manufatto non di antica formazione
2251	Manufatto non di antica formazione
2252	Manufatto con elementi di valore limitati tali da non richiedere norme specifiche di tutela
2253	Manufatto di antica formazione con alterazioni molto forti
2254	Manufatto di antica formazione con alterazioni molto forti
2255	Rilievo impossibile accesso negato
2256	Manufatto di antica formazione con alterazioni molto forti
2257	Manufatto non di antica formazione
2258	Manufatto di antica formazione con alterazioni molto forti
2259	Manufatto in condizione di rudere
2260	Manufatto di antica formazione con alterazioni molto forti
2261	Manufatto con elementi di valore limitati tali da non richiedere norme specifiche di tutela
2262	Manufatto con elementi di valore limitati tali da non richiedere norme specifiche di tutela
2263	Manufatto di antica formazione con alterazioni molto forti
2264	Rilievo impossibile accesso impossibile
2265	Manufatto di antica formazione con alterazioni molto forti
2266	Manufatto di antica formazione con alterazioni molto forti
2267	Rilievo impossibile edificio non raggiungibile
2268	Rilievo impossibile edificio non raggiungibile
2269	Manufatto non di antica formazione
2270	Rilievo impossibile accesso impossibile
2271	Manufatto non di antica formazione
2272	Manufatto non di antica formazione
2273	Rilievo impossibile edificio demolito
2274	Manufatto di antica formazione con alterazioni molto forti
2275	Manufatto con rilevanti elementi di valore da sottoporre a conservazione senza richiedere norme specifiche di tutela
2276	Manufatto non di antica formazione
2277	Manufatto di antica formazione con alterazioni molto forti
2278	Manufatto di antica formazione con alterazioni molto forti
2279	Manufatto di antica formazione con alterazioni molto forti
2280	Manufatto appartenente ad ambito con notevoli e/o particolari elementi di valore da sottoporre a schedatura di dettaglio
2281	Manufatto di antica formazione con alterazioni molto forti
2282	Manufatto con elementi di valore limitati tali da non richiedere norme specifiche di tutela
2283	Manufatto con elementi di valore limitati tali da non richiedere norme specifiche di tutela
2284	Manufatto di antica formazione con alterazioni molto forti
2285	Manufatto con notevoli e/o particolari elementi di valore da sottoporre a schedatura di dettaglio
2286	Manufatto di antica formazione con alterazioni molto forti
2287	Manufatto con elementi di valore limitati tali da non richiedere norme specifiche di tutela
2288	Manufatto di antica formazione con alterazioni molto forti
2289	Manufatto con notevoli e/o particolari elementi di valore da sottoporre a schedatura di dettaglio
2290	Manufatto non di antica formazione
2291	Manufatto di antica formazione con alterazioni molto forti
2292	Manufatto di antica formazione con alterazioni molto forti
2293	Manufatto con elementi di valore limitati tali da non richiedere norme specifiche di tutela
2294	Manufatto di antica formazione con alterazioni molto forti
2295	Manufatto con elementi di valore limitati tali da non richiedere norme specifiche di tutela
2296	Manufatto con elementi di valore limitati tali da non richiedere norme specifiche di tutela
2297	Manufatto di antica formazione con alterazioni molto forti
2298	Manufatto di antica formazione con alterazioni molto forti
2299	Manufatto con elementi di valore limitati tali da non richiedere norme specifiche di tutela
2300	Manufatto con elementi di valore limitati tali da non richiedere norme specifiche di tutela
2301	Manufatto con elementi di valore limitati tali da non richiedere norme specifiche di tutela
2302	Manufatto di antica formazione con alterazioni molto forti
2303	Manufatto di antica formazione con alterazioni molto forti
2304	Manufatto di antica formazione con alterazioni molto forti
2305	Manufatto di antica formazione con alterazioni molto forti
2306	Manufatto con elementi di valore limitati tali da non richiedere norme specifiche di tutela
2307	Manufatto con elementi di valore limitati tali da non richiedere norme specifiche di tutela
2308	Manufatto di antica formazione con alterazioni molto forti
2309	Manufatto di antica formazione con alterazioni molto forti
2310	Rilievo impossibile accesso negato

2311	Manufatto di antica formazione con alterazioni molto forti
2312	Manufatto con rilevanti elementi di valore da sottoporre a conservazione senza richiedere norme specifiche di tutela
2313	Manufatto con elementi di valore limitati tali da non richiedere norme specifiche di tutela
2314	Manufatto con elementi di valore limitati tali da non richiedere norme specifiche di tutela
2315	Manufatto con elementi di valore limitati tali da non richiedere norme specifiche di tutela
2316	Manufatto non di antica formazione
2317	Manufatto con elementi di valore limitati tali da non richiedere norme specifiche di tutela
2318	Manufatto di antica formazione con alterazioni molto forti
2319	Rilievo impossibile accesso negato
2320	Manufatto di antica formazione con alterazioni molto forti
2321	Manufatto con elementi di valore limitati tali da non richiedere norme specifiche di tutela
2322	Manufatto di antica formazione con alterazioni molto forti
2323	Manufatto con elementi di valore limitati tali da non richiedere norme specifiche di tutela
2324	Rilievo impossibile edificio non raggiungibile
2325	Manufatto non di antica formazione
2326	Manufatto di antica formazione con alterazioni molto forti
2327	Manufatto con notevoli e/o particolari elementi di valore da sottoporre a schedatura di dettaglio
2328	Rilievo impossibile accesso negato
2329	Rilievo impossibile accesso negato
2330	Manufatto con rilevanti elementi di valore da sottoporre a conservazione senza richiedere norme specifiche di tutela
2331	Manufatto con rilevanti elementi di valore da sottoporre a conservazione senza richiedere norme specifiche di tutela
2332	Manufatto non di antica formazione
2333	Manufatto con elementi di valore limitati tali da non richiedere norme specifiche di tutela
2334	Rilievo impossibile accesso negato
2335	Manufatto non di antica formazione
2336	Manufatto di antica formazione con alterazioni molto forti
2337	Manufatto con elementi di valore limitati tali da non richiedere norme specifiche di tutela
2338	Rilievo impossibile accesso negato
2339	Rilievo impossibile accesso negato
2340	Rilievo impossibile accesso negato
2341	Manufatto di antica formazione con alterazioni molto forti
2342	Rilievo impossibile accesso negato
2343	Manufatto non di antica formazione
2344	Manufatto di antica formazione con alterazioni molto forti
2345	Manufatto con elementi di valore limitati tali da non richiedere norme specifiche di tutela
2346	Manufatto in condizione di rudere
2347	Rilievo impossibile edificio non raggiungibile
2348	Manufatto con elementi di valore limitati tali da non richiedere norme specifiche di tutela
2349	Rilievo impossibile accesso negato
2350	Manufatto di antica formazione con alterazioni molto forti
2351	Manufatto non di antica formazione
2352	Manufatto di antica formazione con alterazioni molto forti
2353	Manufatto di antica formazione con alterazioni molto forti
2354	Manufatto di antica formazione con alterazioni molto forti
2355	Rilievo impossibile edificio non raggiungibile
2356	Manufatto di antica formazione con alterazioni molto forti
2357	Manufatto con rilevanti elementi di valore da sottoporre a conservazione senza richiedere norme specifiche di tutela
2358	Manufatto con elementi di valore limitati tali da non richiedere norme specifiche di tutela
2359	Manufatto di antica formazione con alterazioni molto forti
2360	Manufatto di antica formazione con alterazioni molto forti
2361	Manufatto di antica formazione con alterazioni molto forti
2362	Manufatto non di antica formazione
2363	Manufatto di antica formazione con alterazioni molto forti
2364	Manufatto di antica formazione con alterazioni molto forti
2365	Manufatto non di antica formazione
2366	Manufatto di antica formazione con alterazioni molto forti
2367	Manufatto di antica formazione con alterazioni molto forti
2368	Manufatto di antica formazione con alterazioni molto forti
2369	Manufatto non di antica formazione
2370	Manufatto di antica formazione con alterazioni molto forti
2371	Manufatto di antica formazione con alterazioni molto forti
2372	Manufatto non di antica formazione
2373	Manufatto di antica formazione con alterazioni molto forti
2374	Manufatto con rilevanti elementi di valore da sottoporre a conservazione senza richiedere norme specifiche di tutela
2375	Manufatto con rilevanti elementi di valore da sottoporre a conservazione senza richiedere norme specifiche di tutela
2376	Manufatto con notevoli e/o particolari elementi di valore da sottoporre a schedatura di dettaglio
2377	Manufatto appartenente ad ambito con notevoli e/o particolari elementi di valore da sottoporre a schedatura di dettaglio
2378	Manufatto con rilevanti elementi di valore da sottoporre a conservazione senza richiedere norme specifiche di tutela

2379	Manufatto con rilevanti elementi di valore da sottoporre a conservazione senza richiedere norme specifiche di tutela
2380	Manufatto con rilevanti elementi di valore da sottoporre a conservazione senza richiedere norme specifiche di tutela
2381	Manufatto con rilevanti elementi di valore da sottoporre a conservazione senza richiedere norme specifiche di tutela
2382	Manufatto con elementi di valore limitati tali da non richiedere norme specifiche di tutela
2383	Manufatto con elementi di valore limitati tali da non richiedere norme specifiche di tutela
2384	Manufatto di antica formazione con alterazioni molto forti
2385	Manufatto non di antica formazione
2386	Manufatto di antica formazione con alterazioni molto forti
2387	Manufatto con rilevanti elementi di valore da sottoporre a conservazione senza richiedere norme specifiche di tutela
2388	Manufatto con rilevanti elementi di valore da sottoporre a conservazione senza richiedere norme specifiche di tutela
2389	Manufatto di antica formazione con alterazioni molto forti
2390	Manufatto con rilevanti elementi di valore da sottoporre a conservazione senza richiedere norme specifiche di tutela
2391	Manufatto con elementi di valore limitati tali da non richiedere norme specifiche di tutela
2392	Manufatto non di antica formazione
2393	Manufatto con rilevanti elementi di valore da sottoporre a conservazione senza richiedere norme specifiche di tutela
2394	Manufatto con rilevanti elementi di valore da sottoporre a conservazione senza richiedere norme specifiche di tutela
2395	Rilievo impossibile accesso impossibile
2396	Manufatto con notevoli e/o particolari elementi di valore da sottoporre a schedatura di dettaglio
2397	Rilievo impossibile accesso impossibile
2398	Manufatto di antica formazione con alterazioni molto forti
2399	Manufatto in condizione di rudere
2400	Manufatto in condizione di rudere
2401	Manufatto di antica formazione con alterazioni molto forti
2402	Manufatto appartenente ad ambito con notevoli e/o particolari elementi di valore da sottoporre a schedatura di dettaglio
2403	Manufatto di antica formazione con alterazioni molto forti
2404	Manufatto con rilevanti elementi di valore da sottoporre a conservazione senza richiedere norme specifiche di tutela
2405	Manufatto di antica formazione con alterazioni molto forti
2406	Manufatto di antica formazione con alterazioni molto forti
2407	Manufatto di antica formazione con alterazioni molto forti
2408	Manufatto non di antica formazione
2409	Manufatto di antica formazione con alterazioni molto forti
2410	Rilievo impossibile accesso negato
2411	Manufatto con rilevanti elementi di valore da sottoporre a conservazione senza richiedere norme specifiche di tutela
2412	Manufatto di antica formazione con alterazioni molto forti
2413	Manufatto di antica formazione con alterazioni molto forti
2414	Manufatto di antica formazione con alterazioni molto forti
2415	Manufatto di antica formazione con alterazioni molto forti
2416	Manufatto di antica formazione con alterazioni molto forti
2417	Manufatto non di antica formazione
2418	Manufatto con notevoli e/o particolari elementi di valore da sottoporre a schedatura di dettaglio
2419	Manufatto con rilevanti elementi di valore da sottoporre a conservazione senza richiedere norme specifiche di tutela
2420	Manufatto non di antica formazione
2421	Manufatto con rilevanti elementi di valore da sottoporre a conservazione senza richiedere norme specifiche di tutela
2422	Manufatto con elementi di valore limitati tali da non richiedere norme specifiche di tutela
2423	Manufatto di antica formazione con alterazioni molto forti
2424	Manufatto di antica formazione con alterazioni molto forti
2425	Manufatto in condizione di rudere
2426	Manufatto di antica formazione con alterazioni molto forti
2427	Manufatto con notevoli e/o particolari elementi di valore da sottoporre a schedatura di dettaglio
2428	Manufatto con rilevanti elementi di valore da sottoporre a conservazione senza richiedere norme specifiche di tutela
2429	Manufatto con rilevanti elementi di valore da sottoporre a conservazione senza richiedere norme specifiche di tutela
2430	Manufatto non di antica formazione
2431	Manufatto di antica formazione con alterazioni molto forti
2432	Manufatto con rilevanti elementi di valore da sottoporre a conservazione senza richiedere norme specifiche di tutela
2433	Manufatto di antica formazione con alterazioni molto forti
2434	Manufatto con elementi di valore limitati tali da non richiedere norme specifiche di tutela
2435	Manufatto di antica formazione con alterazioni molto forti
2436	Manufatto in condizione di rudere
2437	Manufatto di antica formazione con alterazioni molto forti
2438	Manufatto di antica formazione con alterazioni molto forti
2439	Manufatto di antica formazione con alterazioni molto forti
2440	Manufatto non di antica formazione
2441	Manufatto di antica formazione con alterazioni molto forti
2442	Manufatto con elementi di valore limitati tali da non richiedere norme specifiche di tutela
2443	Manufatto di antica formazione con alterazioni molto forti
2444	Manufatto appartenente ad ambito con notevoli e/o particolari elementi di valore da sottoporre a schedatura di dettaglio
2445	Manufatto con notevoli e/o particolari elementi di valore da sottoporre a schedatura di dettaglio
2446	Manufatto con rilevanti elementi di valore da sottoporre a conservazione senza richiedere norme specifiche di tutela

2447	Manufatto appartenente ad ambito con notevoli e/o particolari elementi di valore da sottoporre a schedatura di dettaglio
2448	Manufatto di antica formazione con alterazioni molto forti
2449	Manufatto di antica formazione con alterazioni molto forti
2450	Manufatto in condizione di rudere
2451	Manufatto di antica formazione con alterazioni molto forti
2452	Manufatto di antica formazione con alterazioni molto forti
2453	Manufatto con rilevanti elementi di valore da sottoporre a conservazione senza richiedere norme specifiche di tutela
2454	Manufatto di antica formazione con alterazioni molto forti
2455	Manufatto con notevoli e/o particolari elementi di valore da sottoporre a schedatura di dettaglio
2456	Manufatto di antica formazione con alterazioni molto forti
2457	Manufatto di antica formazione con alterazioni molto forti
2458	Manufatto con notevoli e/o particolari elementi di valore da sottoporre a schedatura di dettaglio
2459	Manufatto appartenente ad ambito con notevoli e/o particolari elementi di valore da sottoporre a schedatura di dettaglio
2460	Manufatto di antica formazione con alterazioni molto forti
2461	Manufatto di antica formazione con alterazioni molto forti
2462	Rilievo impossibile accesso negato
2463	Manufatto di antica formazione con alterazioni molto forti
2464	Rilievo impossibile accesso negato
2465	Manufatto di antica formazione con alterazioni molto forti
2466	Manufatto di antica formazione con alterazioni molto forti
2467	Manufatto di antica formazione con alterazioni molto forti
2468	Manufatto di antica formazione con alterazioni molto forti
2469	Manufatto con rilevanti elementi di valore da sottoporre a conservazione senza richiedere norme specifiche di tutela
2470	Rilievo impossibile accesso negato
2471	Manufatto di antica formazione con alterazioni molto forti
2472	Rilievo impossibile accesso negato
2473	Manufatto di antica formazione con alterazioni molto forti
2474	Manufatto con elementi di valore limitati tali da non richiedere norme specifiche di tutela
2475	Manufatto di antica formazione con alterazioni molto forti
2476	Manufatto di antica formazione con alterazioni molto forti
2477	Manufatto di antica formazione con alterazioni molto forti
2478	Manufatto con rilevanti elementi di valore da sottoporre a conservazione senza richiedere norme specifiche di tutela
2479	Manufatto con notevoli e/o particolari elementi di valore da sottoporre a schedatura di dettaglio
2480	Manufatto con elementi di valore limitati tali da non richiedere norme specifiche di tutela
2481	Manufatto con elementi di valore limitati tali da non richiedere norme specifiche di tutela
2482	Rilievo impossibile edificio non raggiungibile
2483	Rilievo impossibile edificio non raggiungibile
2484	Manufatto con rilevanti elementi di valore da sottoporre a conservazione senza richiedere norme specifiche di tutela
2485	Manufatto non di antica formazione
2486	Manufatto di antica formazione con alterazioni molto forti
2487	Manufatto di antica formazione con alterazioni molto forti
2488	Manufatto di antica formazione con alterazioni molto forti
2489	Manufatto di antica formazione con alterazioni molto forti
2490	Manufatto non di antica formazione
2491	Rilievo impossibile accesso negato
2492	Manufatto con rilevanti elementi di valore da sottoporre a conservazione senza richiedere norme specifiche di tutela
2493	Manufatto con notevoli e/o particolari elementi di valore da sottoporre a schedatura di dettaglio
2494	Manufatto di antica formazione con alterazioni molto forti
2495	Rilievo impossibile edificio demolito
2496	Manufatto di antica formazione con alterazioni molto forti
2497	Manufatto appartenente ad ambito con notevoli e/o particolari elementi di valore da sottoporre a schedatura di dettaglio
2498	Manufatto appartenente ad ambito con notevoli e/o particolari elementi di valore da sottoporre a schedatura di dettaglio
2499	Manufatto appartenente ad ambito con notevoli e/o particolari elementi di valore da sottoporre a schedatura di dettaglio
2500	Manufatto non di antica formazione
2501	Manufatto non di antica formazione
2502	Manufatto di antica formazione con alterazioni molto forti
2503	Manufatto di antica formazione con alterazioni molto forti
2504	Manufatto con rilevanti elementi di valore da sottoporre a conservazione senza richiedere norme specifiche di tutela
2505	Manufatto con rilevanti elementi di valore da sottoporre a conservazione senza richiedere norme specifiche di tutela
2506	Rilievo impossibile edificio non raggiungibile
2507	Manufatto di antica formazione con alterazioni molto forti
2508	Manufatto non di antica formazione
2509	Manufatto con rilevanti elementi di valore da sottoporre a conservazione senza richiedere norme specifiche di tutela
2510	Manufatto con notevoli e/o particolari elementi di valore da sottoporre a schedatura di dettaglio
2511	Manufatto con elementi di valore limitati tali da non richiedere norme specifiche di tutela
2512	Manufatto con elementi di valore limitati tali da non richiedere norme specifiche di tutela
2513	Manufatto di antica formazione con alterazioni molto forti
2514	Manufatto con rilevanti elementi di valore da sottoporre a conservazione senza richiedere norme specifiche di tutela

2515	Manufatto di antica formazione con alterazioni molto forti
2516	Manufatto con elementi di valore limitati tali da non richiedere norme specifiche di tutela
2517	Manufatto di antica formazione con alterazioni molto forti
2518	Rilievo impossibile edificio demolito
2519	Manufatto di antica formazione con alterazioni molto forti
2520	Manufatto di antica formazione con alterazioni molto forti
2521	Manufatto di antica formazione con alterazioni molto forti
2522	Manufatto di antica formazione con alterazioni molto forti
2523	Manufatto di antica formazione con alterazioni molto forti
2524	Manufatto di antica formazione con alterazioni molto forti
2525	Rilievo impossibile accesso negato
2526	Manufatto di antica formazione con alterazioni molto forti
2527	Manufatto con elementi di valore limitati tali da non richiedere norme specifiche di tutela
2528	Manufatto con elementi di valore limitati tali da non richiedere norme specifiche di tutela
2529	Manufatto con elementi di valore limitati tali da non richiedere norme specifiche di tutela
2530	Manufatto di antica formazione con alterazioni molto forti
2531	Rilievo impossibile edificio demolito
2532	Manufatto di antica formazione con alterazioni molto forti
2533	Manufatto non di antica formazione
2534	Manufatto non di antica formazione
2535	Manufatto con notevoli e/o particolari elementi di valore da sottoporre a schedatura di dettaglio
2536	Manufatto non di antica formazione
2537	Manufatto appartenente ad ambito con notevoli e/o particolari elementi di valore da sottoporre a schedatura di dettaglio
2538	Manufatto con notevoli e/o particolari elementi di valore da sottoporre a schedatura di dettaglio
2539	Manufatto non di antica formazione
2540	Manufatto di antica formazione con alterazioni molto forti
2541	Manufatto di antica formazione con alterazioni molto forti
2542	Manufatto di antica formazione con alterazioni molto forti
2543	Manufatto di antica formazione con alterazioni molto forti
2544	Manufatto di antica formazione con alterazioni molto forti
2545	Manufatto di antica formazione con alterazioni molto forti
2546	Manufatto non di antica formazione
2547	Manufatto con elementi di valore limitati tali da non richiedere norme specifiche di tutela
2548	Manufatto non di antica formazione
2549	Manufatto con elementi di valore limitati tali da non richiedere norme specifiche di tutela
2550	Manufatto con elementi di valore limitati tali da non richiedere norme specifiche di tutela
2551	Manufatto di antica formazione con alterazioni molto forti
2552	Manufatto non di antica formazione
2553	Manufatto di antica formazione con alterazioni molto forti
2554	Manufatto di antica formazione con alterazioni molto forti
2555	Manufatto non di antica formazione
2556	Manufatto di antica formazione con alterazioni molto forti
2557	Manufatto con elementi di valore limitati tali da non richiedere norme specifiche di tutela
2558	Manufatto con elementi di valore limitati tali da non richiedere norme specifiche di tutela
2559	Manufatto con elementi di valore limitati tali da non richiedere norme specifiche di tutela
2560	Manufatto con rilevanti elementi di valore da sottoporre a conservazione senza richiedere norme specifiche di tutela
2561	Manufatto con elementi di valore limitati tali da non richiedere norme specifiche di tutela
2562	Manufatto di antica formazione con alterazioni molto forti
2563	Manufatto di antica formazione con alterazioni molto forti
2564	Manufatto con elementi di valore limitati tali da non richiedere norme specifiche di tutela
2565	Manufatto di antica formazione con alterazioni molto forti
2566	Manufatto di antica formazione con alterazioni molto forti
2567	Manufatto con elementi di valore limitati tali da non richiedere norme specifiche di tutela
2568	Manufatto di antica formazione con alterazioni molto forti
2569	Manufatto di antica formazione con alterazioni molto forti
2570	Manufatto con elementi di valore limitati tali da non richiedere norme specifiche di tutela
2571	Manufatto con elementi di valore limitati tali da non richiedere norme specifiche di tutela
2572	Manufatto con elementi di valore limitati tali da non richiedere norme specifiche di tutela
2573	Manufatto di antica formazione con alterazioni molto forti
2574	Manufatto con elementi di valore limitati tali da non richiedere norme specifiche di tutela
2575	Manufatto di antica formazione con alterazioni molto forti
2576	Manufatto di antica formazione con alterazioni molto forti
2577	Manufatto con elementi di valore limitati tali da non richiedere norme specifiche di tutela
2578	Manufatto di antica formazione con alterazioni molto forti
2579	Manufatto non di antica formazione
2580	Manufatto non di antica formazione
2581	Manufatto non di antica formazione
2582	Manufatto di antica formazione con alterazioni molto forti

2583	Manufatto con elementi di valore limitati tali da non richiedere norme specifiche di tutela
2584	Manufatto con elementi di valore limitati tali da non richiedere norme specifiche di tutela
2585	Manufatto non di antica formazione
2586	Manufatto di antica formazione con alterazioni molto forti
2587	Manufatto con elementi di valore limitati tali da non richiedere norme specifiche di tutela
2588	Manufatto con elementi di valore limitati tali da non richiedere norme specifiche di tutela
2589	Manufatto di antica formazione con alterazioni molto forti
2590	Manufatto di antica formazione con alterazioni molto forti
2591	Manufatto di antica formazione con alterazioni molto forti
2592	Manufatto non di antica formazione
2593	Manufatto di antica formazione con alterazioni molto forti
2594	Manufatto di antica formazione con alterazioni molto forti
2595	Manufatto di antica formazione con alterazioni molto forti
2596	Manufatto di antica formazione con alterazioni molto forti
2597	Manufatto di antica formazione con alterazioni molto forti
2598	Manufatto di antica formazione con alterazioni molto forti
2599	Manufatto con elementi di valore limitati tali da non richiedere norme specifiche di tutela
2600	Manufatto con elementi di valore limitati tali da non richiedere norme specifiche di tutela
2601	Manufatto non di antica formazione
2602	Manufatto non di antica formazione
2603	Manufatto non di antica formazione
2604	Manufatto di antica formazione con alterazioni molto forti
2605	Manufatto di antica formazione con alterazioni molto forti
2606	Manufatto di antica formazione con alterazioni molto forti
2607	Manufatto di antica formazione con alterazioni molto forti
2608	Manufatto di antica formazione con alterazioni molto forti
2609	Manufatto con elementi di valore limitati tali da non richiedere norme specifiche di tutela
2610	Manufatto con elementi di valore limitati tali da non richiedere norme specifiche di tutela
2611	Manufatto di antica formazione con alterazioni molto forti
2612	Manufatto di antica formazione con alterazioni molto forti
2613	Manufatto di antica formazione con alterazioni molto forti
2614	Manufatto di antica formazione con alterazioni molto forti
2615	Manufatto con rilevanti elementi di valore da sottoporre a conservazione senza richiedere norme specifiche di tutela
2616	Manufatto di antica formazione con alterazioni molto forti
2617	Manufatto con elementi di valore limitati tali da non richiedere norme specifiche di tutela
2618	Manufatto con notevoli e/o particolari elementi di valore da sottoporre a schedatura di dettaglio
2619	Manufatto di antica formazione con alterazioni molto forti
2620	Manufatto non di antica formazione
2621	Manufatto appartenente ad ambito con notevoli e/o particolari elementi di valore da sottoporre a schedatura di dettaglio
2622	Manufatto appartenente ad ambito con notevoli e/o particolari elementi di valore da sottoporre a schedatura di dettaglio
2623	Manufatto appartenente ad ambito con notevoli e/o particolari elementi di valore da sottoporre a schedatura di dettaglio
2624	Manufatto di antica formazione con alterazioni molto forti
2625	Manufatto non di antica formazione
2626	Rilievo impossibile accesso negato
2627	Manufatto non di antica formazione
2628	Rilievo impossibile accesso negato
2629	Manufatto di antica formazione con alterazioni molto forti
2630	Manufatto di antica formazione con alterazioni molto forti
2631	Manufatto di antica formazione con alterazioni molto forti
2632	Manufatto di antica formazione con alterazioni molto forti
2633	Manufatto con elementi di valore limitati tali da non richiedere norme specifiche di tutela
2634	Manufatto con elementi di valore limitati tali da non richiedere norme specifiche di tutela
2635	Manufatto con elementi di valore limitati tali da non richiedere norme specifiche di tutela
2636	Manufatto con notevoli e/o particolari elementi di valore da sottoporre a schedatura di dettaglio
2637	Manufatto di antica formazione con alterazioni molto forti
2638	Manufatto con elementi di valore limitati tali da non richiedere norme specifiche di tutela
2639	Manufatto appartenente ad ambito con notevoli e/o particolari elementi di valore da sottoporre a schedatura di dettaglio
2640	Manufatto con elementi di valore limitati tali da non richiedere norme specifiche di tutela
2641	Manufatto con rilevanti elementi di valore da sottoporre a conservazione senza richiedere norme specifiche di tutela
2642	Manufatto di antica formazione con alterazioni molto forti
2643	Manufatto di antica formazione con alterazioni molto forti
2644	Manufatto con rilevanti elementi di valore da sottoporre a conservazione senza richiedere norme specifiche di tutela
2645	Manufatto di antica formazione con alterazioni molto forti
2646	Rilievo impossibile edificio demolito
2647	Manufatto con elementi di valore limitati tali da non richiedere norme specifiche di tutela
2648	Manufatto con rilevanti elementi di valore da sottoporre a conservazione senza richiedere norme specifiche di tutela
2649	Manufatto non di antica formazione
2650	Manufatto con elementi di valore limitati tali da non richiedere norme specifiche di tutela

2651	Manufatto con elementi di valore limitati tali da non richiedere norme specifiche di tutela
2652	Manufatto di antica formazione con alterazioni molto forti
2653	Manufatto di antica formazione con alterazioni molto forti
2654	Manufatto con elementi di valore limitati tali da non richiedere norme specifiche di tutela
2655	Manufatto di antica formazione con alterazioni molto forti
2656	Manufatto con elementi di valore limitati tali da non richiedere norme specifiche di tutela
2657	Manufatto di antica formazione con alterazioni molto forti
2658	Manufatto di antica formazione con alterazioni molto forti
2659	Manufatto appartenente ad ambito con notevoli e/o particolari elementi di valore da sottoporre a schedatura di dettaglio
2660	Manufatto con elementi di valore limitati tali da non richiedere norme specifiche di tutela
2661	Manufatto con notevoli e/o particolari elementi di valore da sottoporre a schedatura di dettaglio
2662	Manufatto appartenente ad ambito con notevoli e/o particolari elementi di valore da sottoporre a schedatura di dettaglio
2663	Rilievo impossibile accesso negato
2664	Manufatto appartenente ad ambito con notevoli e/o particolari elementi di valore da sottoporre a schedatura di dettaglio
2665	Rilievo impossibile accesso negato
2666	Manufatto di antica formazione con alterazioni molto forti
2667	Rilievo impossibile accesso negato
2668	Manufatto di antica formazione con alterazioni molto forti
2669	Manufatto di antica formazione con alterazioni molto forti
2670	Manufatto di antica formazione con alterazioni molto forti
2671	Manufatto di antica formazione con alterazioni molto forti
2672	Manufatto non di antica formazione
2673	Manufatto di antica formazione con alterazioni molto forti
2674	Manufatto con rilevanti elementi di valore da sottoporre a conservazione senza richiedere norme specifiche di tutela
2675	Manufatto di antica formazione con alterazioni molto forti
2676	Manufatto di antica formazione con alterazioni molto forti
2677	Manufatto di antica formazione con alterazioni molto forti
2678	Manufatto non di antica formazione
2679	Manufatto di antica formazione con alterazioni molto forti
2680	Manufatto di antica formazione con alterazioni molto forti
2681	Manufatto con rilevanti elementi di valore da sottoporre a conservazione senza richiedere norme specifiche di tutela
2682	Manufatto con notevoli e/o particolari elementi di valore da sottoporre a schedatura di dettaglio
2683	Manufatto con elementi di valore limitati tali da non richiedere norme specifiche di tutela
2684	Manufatto di antica formazione con alterazioni molto forti
2685	Manufatto di antica formazione con alterazioni molto forti
2686	Manufatto di antica formazione con alterazioni molto forti
2687	Manufatto non di antica formazione
2688	Manufatto con elementi di valore limitati tali da non richiedere norme specifiche di tutela
2689	Manufatto di antica formazione con alterazioni molto forti
2690	Manufatto non di antica formazione
2691	Manufatto di antica formazione con alterazioni molto forti
2692	Manufatto non di antica formazione
2693	Manufatto non di antica formazione
2694	Manufatto non di antica formazione
2695	Manufatto di antica formazione con alterazioni molto forti
2696	Manufatto di antica formazione con alterazioni molto forti
2697	Manufatto non di antica formazione
2698	Manufatto di antica formazione con alterazioni molto forti
2699	Manufatto di antica formazione con alterazioni molto forti
2700	Manufatto non di antica formazione
2701	Manufatto di antica formazione con alterazioni molto forti
2702	Manufatto con elementi di valore limitati tali da non richiedere norme specifiche di tutela
2703	Manufatto di antica formazione con alterazioni molto forti
2704	Manufatto con notevoli e/o particolari elementi di valore da sottoporre a schedatura di dettaglio
2705	Rilievo impossibile accesso negato
2706	Manufatto di antica formazione con alterazioni molto forti
2707	Manufatto di antica formazione con alterazioni molto forti
2708	Manufatto non di antica formazione
2709	Manufatto di antica formazione con alterazioni molto forti
2710	Manufatto di antica formazione con alterazioni molto forti
2711	Manufatto non di antica formazione
2712	Manufatto di antica formazione con alterazioni molto forti
2713	Manufatto di antica formazione con alterazioni molto forti
2714	Manufatto non di antica formazione
2715	Manufatto di antica formazione con alterazioni molto forti
2716	Manufatto con rilevanti elementi di valore da sottoporre a conservazione senza richiedere norme specifiche di tutela
2717	Manufatto di antica formazione con alterazioni molto forti
2718	Manufatto con elementi di valore limitati tali da non richiedere norme specifiche di tutela

2719	Manufatto di antica formazione con alterazioni molto forti
2720	Manufatto di antica formazione con alterazioni molto forti
2721	Manufatto con elementi di valore limitati tali da non richiedere norme specifiche di tutela
2722	Manufatto di antica formazione con alterazioni molto forti
2723	Manufatto di antica formazione con alterazioni molto forti
2724	Manufatto con notevoli e/o particolari elementi di valore da sottoporre a schedatura di dettaglio
2725	Manufatto con elementi di valore limitati tali da non richiedere norme specifiche di tutela
2726	Manufatto di antica formazione con alterazioni molto forti
2727	Manufatto con elementi di valore limitati tali da non richiedere norme specifiche di tutela
2728	Manufatto con elementi di valore limitati tali da non richiedere norme specifiche di tutela
2729	Manufatto non di antica formazione
2730	Manufatto con notevoli e/o particolari elementi di valore da sottoporre a schedatura di dettaglio
2731	Manufatto non di antica formazione
2732	Manufatto appartenente ad ambito con notevoli e/o particolari elementi di valore da sottoporre a schedatura di dettaglio
2733	Manufatto di antica formazione con alterazioni molto forti
2734	Manufatto di antica formazione con alterazioni molto forti
2735	Manufatto appartenente ad ambito con notevoli e/o particolari elementi di valore da sottoporre a schedatura di dettaglio
2736	Manufatto di antica formazione con alterazioni molto forti
2737	Manufatto con elementi di valore limitati tali da non richiedere norme specifiche di tutela
2738	Manufatto appartenente ad ambito con notevoli e/o particolari elementi di valore da sottoporre a schedatura di dettaglio
2739	Manufatto con elementi di valore limitati tali da non richiedere norme specifiche di tutela
2740	Manufatto con elementi di valore limitati tali da non richiedere norme specifiche di tutela
2741	Manufatto con notevoli e/o particolari elementi di valore da sottoporre a schedatura di dettaglio
2742	Manufatto di antica formazione con alterazioni molto forti
2743	Rilievo impossibile accesso impossibile
2744	Manufatto di antica formazione con alterazioni molto forti
2745	Manufatto di antica formazione con alterazioni molto forti
2746	Manufatto con notevoli e/o particolari elementi di valore da sottoporre a schedatura di dettaglio
2747	Manufatto con elementi di valore limitati tali da non richiedere norme specifiche di tutela
2748	Rilievo impossibile edificio demolito
2749	Manufatto di antica formazione con alterazioni molto forti
2750	Manufatto con notevoli e/o particolari elementi di valore da sottoporre a schedatura di dettaglio
2751	Manufatto con notevoli e/o particolari elementi di valore da sottoporre a schedatura di dettaglio
2752	Manufatto con elementi di valore limitati tali da non richiedere norme specifiche di tutela
2753	Manufatto di antica formazione con alterazioni molto forti
2754	Manufatto di antica formazione con alterazioni molto forti
2755	Manufatto di antica formazione con alterazioni molto forti
2756	Manufatto con elementi di valore limitati tali da non richiedere norme specifiche di tutela
2757	Manufatto con elementi di valore limitati tali da non richiedere norme specifiche di tutela
2758	Manufatto di antica formazione con alterazioni molto forti
2759	Manufatto non di antica formazione
2760	Manufatto di antica formazione con alterazioni molto forti
2761	Manufatto di antica formazione con alterazioni molto forti
2762	Manufatto con elementi di valore limitati tali da non richiedere norme specifiche di tutela
2763	Manufatto non di antica formazione
2764	Manufatto con elementi di valore limitati tali da non richiedere norme specifiche di tutela
2765	Manufatto di antica formazione con alterazioni molto forti
2766	Manufatto di antica formazione con alterazioni molto forti
2767	Manufatto con notevoli e/o particolari elementi di valore da sottoporre a schedatura di dettaglio
2768	Manufatto con notevoli e/o particolari elementi di valore da sottoporre a schedatura di dettaglio
2769	Manufatto di antica formazione con alterazioni molto forti
2770	Manufatto con notevoli e/o particolari elementi di valore da sottoporre a schedatura di dettaglio
2771	Manufatto appartenente ad ambito con notevoli e/o particolari elementi di valore da sottoporre a schedatura di dettaglio
2772	Manufatto appartenente ad ambito con notevoli e/o particolari elementi di valore da sottoporre a schedatura di dettaglio
2773	Manufatto con rilevanti elementi di valore da sottoporre a conservazione senza richiedere norme specifiche di tutela
2774	Manufatto con rilevanti elementi di valore da sottoporre a conservazione senza richiedere norme specifiche di tutela
2775	Manufatto con elementi di valore limitati tali da non richiedere norme specifiche di tutela
2776	Manufatto di antica formazione con alterazioni molto forti
2777	Manufatto di antica formazione con alterazioni molto forti
2778	Rilievo impossibile accesso negato
2779	Manufatto di antica formazione con alterazioni molto forti
2780	Manufatto di antica formazione con alterazioni molto forti
2781	Manufatto non di antica formazione
2782	Manufatto non di antica formazione
2783	Manufatto di antica formazione con alterazioni molto forti
2784	Manufatto non di antica formazione
2785	Manufatto non di antica formazione
2786	Manufatto di antica formazione con alterazioni molto forti

2787	Manufatto con notevoli e/o particolari elementi di valore da sottoporre a schedatura di dettaglio
2788	Manufatto di antica formazione con alterazioni molto forti
2789	Manufatto di antica formazione con alterazioni molto forti
2790	Manufatto di antica formazione con alterazioni molto forti
2791	Manufatto di antica formazione con alterazioni molto forti
2792	Manufatto di antica formazione con alterazioni molto forti
2793	Manufatto non di antica formazione
2794	Manufatto di antica formazione con alterazioni molto forti
2795	Manufatto non di antica formazione
2796	Manufatto non di antica formazione
2797	Manufatto di antica formazione con alterazioni molto forti
2798	Manufatto non di antica formazione
2799	Manufatto non di antica formazione
2800	Manufatto di antica formazione con alterazioni molto forti
2801	Rilievo impossibile edificio demolito
2802	Manufatto di antica formazione con alterazioni molto forti
2803	Manufatto con elementi di valore limitati tali da non richiedere norme specifiche di tutela
2804	Manufatto di antica formazione con alterazioni molto forti
2805	Manufatto con elementi di valore limitati tali da non richiedere norme specifiche di tutela
2806	Manufatto non di antica formazione
2807	Manufatto non di antica formazione
2808	Manufatto di antica formazione con alterazioni molto forti
2809	Manufatto di antica formazione con alterazioni molto forti
2810	Manufatto di antica formazione con alterazioni molto forti
2811	Manufatto con elementi di valore limitati tali da non richiedere norme specifiche di tutela

Manufatti con notevoli e/o particolari elementi di valore
da sottoporre a schedatura di dettaglio

Edificio n. 4 - PIOVANELLO MARCENA

Funzione prevalente: lavori in corso
Stato di conservazione: lavori in corso

Data rilevazione: 22/07/2005
Manufatto con notevoli e/o particolari elementi di valore da sottoporre a schedatura di dettaglio



Edificio n. 14 - LA LAMA MARCENA

Funzione prevalente: agriturismo
Stato di conservazione: discreto

Data rilevazione: 22/07/2005
Manufatto con notevoli e/o particolari elementi di valore da sottoporre a schedatura di dettaglio



Edificio n. 31 - GIOVI LE LASTRE , n. 26

Funzione prevalente: disuso

Stato di conservazione: pessimo

Data rilevazione: 23/07/2005

Manufatto con notevoli e/o particolari elementi di valore da sottoporre a schedatura di dettaglio



Edificio n. 49 CHIASSA TERRIO, n. 49

Funzione prevalente: residenza

Stato di conservazione: buono

Data rilevazione: 26/07/2005

Manufatto con notevoli e/o particolari elementi di valore da sottoporre a schedatura di dettaglio



Edificio n. 50 - MUCIAFORA Loc. MUCIAFORA, n. 11

Funzione prevalente: residenza
Stato di conservazione: buono

Data rilevazione: 26/07/2005
Manufatto con notevoli e/o particolari elementi di valore da sottoporre a schedatura di dettaglio



Edificio n. 52 GIOVI TERRIO, n. 40

Funzione prevalente: residenza
Stato di conservazione: buono

Data rilevazione: 26/07/2005
Manufatto con notevoli e/o particolari elementi di valore da sottoporre a schedatura di dettaglio



Edificio n. 59 - LA QUERCE Loc. MUCIAFORA, n. 12/A

Funzione prevalente: residenza
Stato di conservazione: buono

Data rilevazione: 26/07/2005
Manufatto con notevoli e/o particolari elementi di valore da sottoporre a schedatura di dettaglio



Edificio n. 60 - TERRIO DI SOTTO CHIASSA TERRIO, n. 25

Funzione prevalente: residenza
Stato di conservazione: buono

Data rilevazione: 26/07/2005
Manufatto con notevoli e/o particolari elementi di valore da sottoporre a schedatura di dettaglio



Edificio n. 105 - VIALLA DI SOPRA MELICIANO, n. 26

Funzione prevalente: agricola
Stato di conservazione: buono

Data rilevazione: 26/08/2005
Manufatto con notevoli e/o particolari elementi di valore da sottoporre a schedatura di dettaglio



Edificio n. 120 - GIOVI , n. 51

Funzione prevalente: disuso
Stato di conservazione: pessimo

Data rilevazione: 23/07/2005
Manufatto con notevoli e/o particolari elementi di valore da sottoporre a schedatura di dettaglio



Edificio n. 133 - BOTTACCIO Loc. PALAZZETTI, n. 20

Funzione prevalente: residenza
Stato di conservazione: mediocre

Data rilevazione: 08/08/2005
Manufatto con notevoli e/o particolari elementi di valore da sottoporre a schedatura di dettaglio



Edificio n. 139 PONTE ALLA CHIASSA, n. 466

Funzione prevalente: residenza
Stato di conservazione: discreto

Data rilevazione: 23/07/2005
Manufatto con notevoli e/o particolari elementi di valore da sottoporre a schedatura di dettaglio



Edificio n. 151 PETROGNANO, n. 9

Funzione prevalente: disuso

Stato di conservazione: discreto

Data rilevazione: 09/08/2005

Manufatto con notevoli e/o particolari elementi di valore da sottoporre a schedatura di dettaglio



Edificio n. 154 - VILLA OCCHINI PETROGNANO

Funzione prevalente: residenza

Stato di conservazione: buono

Data rilevazione: 09/08/2005

Manufatto con notevoli e/o particolari elementi di valore da sottoporre a schedatura di dettaglio



Edificio n. 156 - ULIERI LOC. CAMPRIANO , n. 342

Funzione prevalente: disuso

Stato di conservazione: mediocre

Data rilevazione: 05/08/2005

Manufatto con notevoli e/o particolari elementi di valore da sottoporre a schedatura di dettaglio



Edificio n. 160 PONTE ALLA CHIASSA, n. 8

Funzione prevalente: disuso

Stato di conservazione: mediocre

Data rilevazione: 08/08/2005

Manufatto con notevoli e/o particolari elementi di valore da sottoporre a schedatura di dettaglio



Edificio n. 179 - VILLA PISCINALE PONTE ALLA CHIASSA

Funzione prevalente: disuso

Stato di conservazione: mediocre

Data rilevazione: 08/08/2005

Manufatto con notevoli e/o particolari elementi di valore da sottoporre a schedatura di dettaglio



Edificio n. 182 - TUBIOLO LOC. TREGOZZANO , n. 31

Funzione prevalente: residenza

Stato di conservazione: discreto

Data rilevazione: 22/07/2005

Manufatto con notevoli e/o particolari elementi di valore da sottoporre a schedatura di dettaglio



Edificio n. 193 PETROGNANO

Funzione prevalente: residenza
Stato di conservazione: ottimo

Data rilevazione: 01/08/2005

Manufatto con notevoli e/o particolari elementi di valore da sottoporre a schedatura di dettaglio



Edificio n. 213 LOC. BUON RIPOSO, n. 17

Funzione prevalente: residenza
Stato di conservazione: discreto

Data rilevazione: 06/08/2005

Manufatto con notevoli e/o particolari elementi di valore da sottoporre a schedatura di dettaglio



Edificio n. 219 LOC. TREGOZZANO, n. 69

Funzione prevalente: residenza utilizzata saltuariamente

Stato di conservazione: buono

Data rilevazione: 02/08/2005

Manufatto con notevoli e/o particolari elementi di valore da sottoporre a schedatura di dettaglio



Edificio n. 221 CAPANNELLE

Funzione prevalente: disuso

Stato di conservazione: mediocre

Data rilevazione: 26/08/2005

Manufatto con notevoli e/o particolari elementi di valore da sottoporre a schedatura di dettaglio



Edificio n. 264 - LA CASINA Loc. TREGOZZANO

Funzione prevalente: residenza
Stato di conservazione: ottimo

Data rilevazione: 02/08/2005
Manufatto con notevoli e/o particolari elementi di valore da sottoporre a schedatura di dettaglio



Edificio n. 266 - LA CONTEA MONTE PETROGNANO

Funzione prevalente: disuso
Stato di conservazione: pessimo

Data rilevazione: 01/08/2005
Manufatto con notevoli e/o particolari elementi di valore da sottoporre a schedatura di dettaglio



Edificio n. 267 - LA CONTEA MONTE PETROGNANO

Funzione prevalente: disuso

Stato di conservazione: mediocre

Data rilevazione: 01/08/2005

Manufatto con notevoli e/o particolari elementi di valore da sottoporre a schedatura di dettaglio



Edificio n. 272 - BUSONE LOC. TREGOZZANO, n. 92

Funzione prevalente: residenza

Stato di conservazione: buono

Data rilevazione: 02/08/2005

Manufatto con notevoli e/o particolari elementi di valore da sottoporre a schedatura di dettaglio



Edificio n. 274 - LA CONTEA MONTE PETROGNANO

Funzione prevalente: disuso

Stato di conservazione: mediocre

Data rilevazione: 01/08/2005

Manufatto con notevoli e/o particolari elementi di valore da sottoporre a schedatura di dettaglio



Edificio n. 279 - FELCAIO RONDINE

Funzione prevalente: disuso

Stato di conservazione: mediocre

Data rilevazione: 26/08/2005

Manufatto con notevoli e/o particolari elementi di valore da sottoporre a schedatura di dettaglio



Edificio n. 335 - CASA IL BAGNOLO LOC. LIBBIA, n. 28

Funzione prevalente: residenza utilizzata saltuariamente

Stato di conservazione: mediocre

Data rilevazione: 04/08/2005

Manufatto con notevoli e/o particolari elementi di valore da sottoporre a schedatura di dettaglio



Edificio n. 341 - POD. BELTEMPO LOC. PUGLIA, n. 54

Funzione prevalente: residenza

Stato di conservazione: buono

Data rilevazione: 23/08/2005

Manufatto con notevoli e/o particolari elementi di valore da sottoporre a schedatura di dettaglio



Edificio n. 365 - POGGIO CUCULO PATRIGNONE, n. 5

Funzione prevalente: residenza
Stato di conservazione: buono

Data rilevazione: 01/08/2005
Manufatto con notevoli e/o particolari elementi di valore da sottoporre a schedatura di dettaglio



Edificio n. 385 - CARTIERA MONTE SOPRA RONDINE

Funzione prevalente: residenza e cartiera in disuso
Stato di conservazione: discreto

Data rilevazione: 09/08/2005
Manufatto con notevoli e/o particolari elementi di valore da sottoporre a schedatura di dettaglio



Edificio n. 400 QUARATA

Funzione prevalente: agricola

Stato di conservazione: mediocre

Data rilevazione: 25/08/2005

Manufatto con notevoli e/o particolari elementi di valore da sottoporre a schedatura di dettaglio



Edificio n. 430 - PODERE FALCONE MONTE SOPRA RONDINE

Funzione prevalente: disuso

Stato di conservazione: pessimo

Data rilevazione: 09/08/2005

Manufatto con notevoli e/o particolari elementi di valore da sottoporre a schedatura di dettaglio



Edificio n. 478 - I CAPANNONI QUARATA, n. 268

Funzione prevalente: agricola

Stato di conservazione: mediocre

Data rilevazione: 28/07/2005

Manufatto con notevoli e/o particolari elementi di valore da sottoporre a schedatura di dettaglio



Edificio n. 490 - MONTICELLO LOC. ANTRIA, n. 52

Funzione prevalente: residenza utilizzata saltuariamente

Stato di conservazione: ottimo

Data rilevazione: 23/09/2005

Manufatto con notevoli e/o particolari elementi di valore da sottoporre a schedatura di dettaglio



Edificio n. 501 - MONTICELLO Loc. ANTRIA, n. 56

Funzione prevalente: residenza
Stato di conservazione: discreto

Data rilevazione: 22/08/2005
Manufatto con notevoli e/o particolari elementi di valore da sottoporre a schedatura di dettaglio



Edificio n. 506 - CASA NUOVA QUARATA

Funzione prevalente: disuso
Stato di conservazione: pessimo

Data rilevazione: 28/07/2005
Manufatto con notevoli e/o particolari elementi di valore da sottoporre a schedatura di dettaglio



Edificio n. 545 - CARNAJO Loc. S. POLO, n. 71

Funzione prevalente: residenza utilizzata saltuariamente

Stato di conservazione: buono

Data rilevazione: 12/10/2005

Manufatto con notevoli e/o particolari elementi di valore da sottoporre a schedatura di dettaglio



Edificio n. 549 - MOLINACCI Loc. S. POLO

Funzione prevalente: residenza utilizzata saltuariamente

Stato di conservazione: buono

Data rilevazione: 12/10/2005

Manufatto con notevoli e/o particolari elementi di valore da sottoporre a schedatura di dettaglio



Edificio n. 565 - LA CASA NUOVA INDICATORE B, n. 108

Funzione prevalente: residenza
Stato di conservazione: buono

Data rilevazione: 16/07/2005
Manufatto con notevoli e/o particolari elementi di valore da sottoporre a schedatura di dettaglio



Edificio n. 588 - CASOLINO VIA F. CORTI, n. 40

Funzione prevalente: disuso
Stato di conservazione: discreto

Data rilevazione: 05/08/2005
Manufatto con notevoli e/o particolari elementi di valore da sottoporre a schedatura di dettaglio

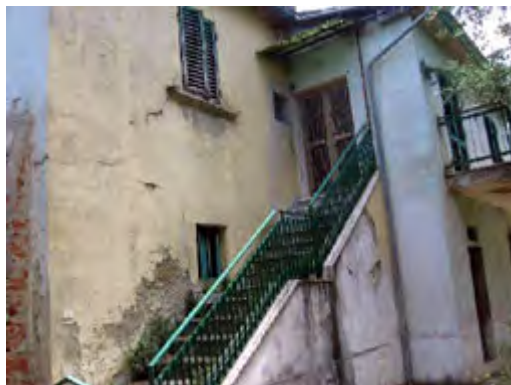

Edificio n. 610 - PALAZZACCIO LOC. S. POLO

Funzione prevalente: turistico/ricettiva
Stato di conservazione: buono

Data rilevazione: 24/08/2005
Manufatto con notevoli e/o particolari elementi di valore da sottoporre a schedatura di dettaglio



Edificio n. 670 - VILLA BORGHINI VIA DI S. FILIPPO, n. 21

Funzione prevalente: disuso
Stato di conservazione: mediocre

Data rilevazione: 31/08/2005
Manufatto con notevoli e/o particolari elementi di valore da sottoporre a schedatura di dettaglio

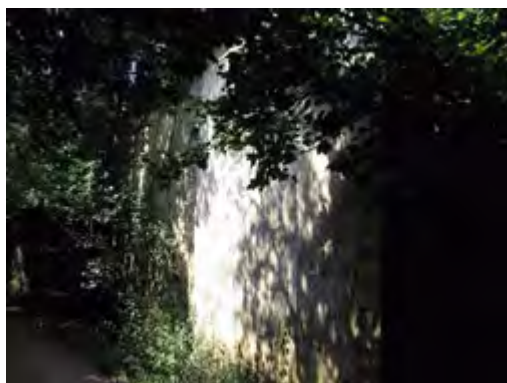

Edificio n. 717 - FONTE GALLETA - ISTITUTO THEVENIN Loc. S. FABIANO, n. 20

Funzione prevalente: disuso

Stato di conservazione: pessimo

Data rilevazione: 02/09/2005

Manufatto con notevoli e/o particolari elementi di valore da sottoporre a schedatura di dettaglio



Edificio n. 736 - LE MONTANE

Funzione prevalente: incerta

Stato di conservazione: mediocre

Data rilevazione: 16/09/2005

Manufatto con notevoli e/o particolari elementi di valore da sottoporre a schedatura di dettaglio



Edificio n. 742 - GAGLI OFFO VIA POGGIO MENDICO

Funzione prevalente: disuso

Stato di conservazione: pessimo

Data rilevazione: 25/08/2005

Manufatto con notevoli e/o particolari elementi di valore da sottoporre a schedatura di dettaglio



Edificio n. 746 - LA CAPANNA

Funzione prevalente: disuso

Stato di conservazione: pessimo

Data rilevazione: 16/09/2005

Manufatto con notevoli e/o particolari elementi di valore da sottoporre a schedatura di dettaglio



Edificio n. 748 - S. QUIRICO LOC. PIEVE A RANCO

Funzione prevalente: disuso

Stato di conservazione: discreto

Data rilevazione: 16/09/2005

Manufatto con notevoli e/o particolari elementi di valore da sottoporre a schedatura di dettaglio



Edificio n. 755 - CASA AL PRETE INDICATORE, n. 60/D

Funzione prevalente: residenza

Stato di conservazione: discreto

Data rilevazione: 26/08/2005

Manufatto con notevoli e/o particolari elementi di valore da sottoporre a schedatura di dettaglio



Edificio n. 773 VIA DI S. FILIPPO, n. 11

Funzione prevalente: disuso

Stato di conservazione: buono

Data rilevazione: 14/09/2005

Manufatto con notevoli e/o particolari elementi di valore da sottoporre a schedatura di dettaglio



Edificio n. 777 - OSTERIA DEL CAVA VIA F. MOCHI, n. 3

Funzione prevalente: disuso

Stato di conservazione: pessimo

Data rilevazione: 27/08/2005

Manufatto con notevoli e/o particolari elementi di valore da sottoporre a schedatura di dettaglio



Edificio n. 804 - LA CHIOCCIA VIA G. TARLATI, n. 47

Funzione prevalente: residenza
Stato di conservazione: discreto

Data rilevazione: 01/09/2005
Manufatto con notevoli e/o particolari elementi di valore da sottoporre a schedatura di dettaglio



Edificio n. 813 - VILLA GODIOLA VIA DI S. FABIANO, n. 3

Funzione prevalente: residenza
Stato di conservazione: discreto

Data rilevazione: 31/08/2005
Manufatto con notevoli e/o particolari elementi di valore da sottoporre a schedatura di dettaglio



Edificio n. 861 - LA MARITANA LOC. S. FABIANO, n. 21

Funzione prevalente: residenza utilizzata saltuariamente

Stato di conservazione: discreto

Data rilevazione: 02/09/2005

Manufatto con notevoli e/o particolari elementi di valore da sottoporre a schedatura di dettaglio



Edificio n. 929 VIA DI S. FABIANO

Funzione prevalente: disuso

Stato di conservazione: discreto

Data rilevazione: 26/09/2005

Manufatto con notevoli e/o particolari elementi di valore da sottoporre a schedatura di dettaglio



Edificio n. 943 - MULINO DEI MONACI VIA MOLINARA, n. 43

Funzione prevalente: residenza
Stato di conservazione: buono

Data rilevazione: 05/08/2005
Manufatto con notevoli e/o particolari elementi di valore da sottoporre a schedatura di dettaglio



Edificio n. 971 - MONTICELLI , n. 9

Funzione prevalente: agricola
Stato di conservazione: discreto

Data rilevazione: 10/09/2005
Manufatto con notevoli e/o particolari elementi di valore da sottoporre a schedatura di dettaglio



Edificio n. 980 LOC. S. FABIANO, n. 10

Funzione prevalente: residenza
Stato di conservazione: buono

Data rilevazione: 02/09/2005
Manufatto con notevoli e/o particolari elementi di valore da sottoporre a schedatura di dettaglio



Edificio n. 1111 - AGL'ORTI VIA F. REDI

Funzione prevalente: residenza
Stato di conservazione: mediocre

Data rilevazione: 29/08/2005
Manufatto con notevoli e/o particolari elementi di valore da sottoporre a schedatura di dettaglio



Edificio n. 1202 - LA CARBONAI A PESCAIOLA, n. 15

Funzione prevalente: residenza
Stato di conservazione: mediocre

Data rilevazione: 29/08/2005
Manufatto con notevoli e/o particolari elementi di valore da sottoporre a schedatura di dettaglio



Edificio n. 1285 - LE BAGNAI E

Funzione prevalente: disuso
Stato di conservazione: buono

Data rilevazione: 10/09/2005
Manufatto con notevoli e/o particolari elementi di valore da sottoporre a schedatura di dettaglio



Edificio n. 1288 - LO SCASSO Loc. BIVIGNANO, n. 42

Funzione prevalente: residenza utilizzata saltuariamente

Stato di conservazione: discreto

Data rilevazione: 20/09/2005

Manufatto con notevoli e/o particolari elementi di valore da sottoporre a schedatura di dettaglio



Edificio n. 1361 - AI FABBRONI VIA DELL'ACROPOLI, n. 33

Funzione prevalente: disuso

Stato di conservazione: pessimo

Data rilevazione: 15/09/2005

Manufatto con notevoli e/o particolari elementi di valore da sottoporre a schedatura di dettaglio



Edificio n. 1384 - PODERE SAN ZIO GRATENA , n. 19

Funzione prevalente: residenza
Stato di conservazione: buono

Data rilevazione: 04/08/2005
Manufatto con notevoli e/o particolari elementi di valore da sottoporre a schedatura di dettaglio



Edificio n. 1420 - RUSCELLO RUSCELLO

Funzione prevalente: disuso
Stato di conservazione: pessimo

Data rilevazione: 01/08/2005
Manufatto con notevoli e/o particolari elementi di valore da sottoporre a schedatura di dettaglio



Edificio n. 1471 - S. FIORA VIA DI S. FIORA, n. 7

Funzione prevalente: residenza utilizzata saltuariamente

Stato di conservazione: discreto

Data rilevazione: 06/09/2005

Manufatto con notevoli e/o particolari elementi di valore da sottoporre a schedatura di dettaglio

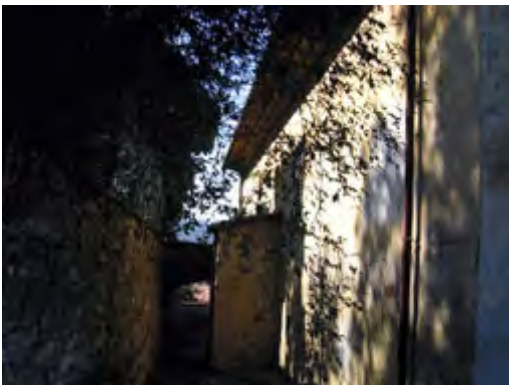

Edificio n. 1500 - S. MARIA VIA S. MARIA DELLE GRAZIE, n. 3

Funzione prevalente: complessi religiosi

Stato di conservazione: ottimo

Data rilevazione: 06/09/2005

Manufatto con notevoli e/o particolari elementi di valore da sottoporre a schedatura di dettaglio



Edificio n. 1503 - MULIN BIANCO Molin Bianco, n. 4,5,6,7

Funzione prevalente: residenza, disuso
Stato di conservazione: mediocre

Data rilevazione: 19/07/2005
Manufatto con notevoli e/o particolari elementi di valore da sottoporre a schedatura di dettaglio



Edificio n. 1506 Molin Bianco, n. 15

Funzione prevalente: disuso
Stato di conservazione: mediocre

Data rilevazione: 19/07/2005
Manufatto con notevoli e/o particolari elementi di valore da sottoporre a schedatura di dettaglio



Edificio n. 1512 - CASA AL VENTO RUSCELLO

Funzione prevalente: residenza utilizzata saltuariamente

Stato di conservazione: buono

Data rilevazione: 04/08/2005

Manufatto con notevoli e/o particolari elementi di valore da sottoporre a schedatura di dettaglio



Edificio n. 1535 - PARI A LOC. BIVIGNANO, n. 462

Funzione prevalente: disuso

Stato di conservazione: pessimo

Data rilevazione: 20/09/2005

Manufatto con notevoli e/o particolari elementi di valore da sottoporre a schedatura di dettaglio



Edificio n. 1541 VIA ANCONETANA, n. 172-176

Funzione prevalente: residenza
Stato di conservazione: discreto

Data rilevazione: 06/09/2005
Manufatto con notevoli e/o particolari elementi di valore da sottoporre a schedatura di dettaglio



Edificio n. 1598 - ALLA CASINA RUSCELLO, n. 54

Funzione prevalente: disuso
Stato di conservazione: mediocre

Data rilevazione: 01/08/2005
Manufatto con notevoli e/o particolari elementi di valore da sottoporre a schedatura di dettaglio



Edificio n. 1603 VIA S. MARIA DELLE GRAZIE

Funzione prevalente: disuso

Stato di conservazione: discreto

Data rilevazione: 26/09/2005

Manufatto con notevoli e/o particolari elementi di valore da sottoporre a schedatura di dettaglio



Edificio n. 1611 - S. MARIA VIA ANDREA DELLA ROBBIA, n. 12

Funzione prevalente: residenza

Stato di conservazione: buono

Data rilevazione: 16/09/2005

Manufatto con notevoli e/o particolari elementi di valore da sottoporre a schedatura di dettaglio



Edificio n. 1670 Loc. Ponte alla Nave

Funzione prevalente: disuso

Stato di conservazione: mediocre

Data rilevazione: 21/09/2005

Manufatto con notevoli e/o particolari elementi di valore da sottoporre a schedatura di dettaglio



Edificio n. 1687 - PALAZZETTA Romana

Funzione prevalente: residenza

Stato di conservazione: ottimo

Data rilevazione: 19/07/2005

Manufatto con notevoli e/o particolari elementi di valore da sottoporre a schedatura di dettaglio



Edificio n. 1717 Romana

Funzione prevalente: disuso

Stato di conservazione: mediocre

Data rilevazione: 26/07/2005

Manufatto con notevoli e/o particolari elementi di valore da sottoporre a schedatura di dettaglio



Edificio n. 1722 Loc. Bagnaia, n. 12

Funzione prevalente: deposito, magazzino, artigianale

Stato di conservazione: buono

Data rilevazione: 26/07/2005

Manufatto con notevoli e/o particolari elementi di valore da sottoporre a schedatura di dettaglio



Edificio n. 1726 - MARMORINO LOC. STOPPE D'ARCA, n. 29

Funzione prevalente: residenza
Stato di conservazione: ottimo

Data rilevazione: 23/09/2005
Manufatto con notevoli e/o particolari elementi di valore da sottoporre a schedatura di dettaglio



Edificio n. 1731 - BUJANO - POGGIO DEI CONTI LOC. S. DONNINO, n. 215

Funzione prevalente: disuso
Stato di conservazione: discreto

Data rilevazione: 16/09/2005
Manufatto con notevoli e/o particolari elementi di valore da sottoporre a schedatura di dettaglio



Edificio n. 1760 BATTIFOLLE, n. 50

Funzione prevalente: agricola

Stato di conservazione: mediocre

Data rilevazione: 04/08/2005

Manufatto con notevoli e/o particolari elementi di valore da sottoporre a schedatura di dettaglio



Edificio n. 1762 VIA ANDREA DELLA ROBBIA, n. 182

Funzione prevalente: disuso

Stato di conservazione: discreto

Data rilevazione: 21/09/2005

Manufatto con notevoli e/o particolari elementi di valore da sottoporre a schedatura di dettaglio



Edificio n. 1825 - MONTAGNORE GAVILLE, n. 7

Funzione prevalente: residenza
Stato di conservazione: ottimo

Data rilevazione: 24/09/2005
Manufatto con notevoli e/o particolari elementi di valore da sottoporre a schedatura di dettaglio



Edificio n. 1847 - Il Castellare Loc. S. Flora Torrita

Funzione prevalente: disuso
Stato di conservazione: discreto

Data rilevazione: 14/09/2005
Manufatto con notevoli e/o particolari elementi di valore da sottoporre a schedatura di dettaglio



Edificio n. 1850 - S. FIORA s. Flora Torrita, n. 1,2

Funzione prevalente: complessi religiosi
Stato di conservazione: discreto

Data rilevazione: 26/07/2005

Manufatto con notevoli e/o particolari elementi di valore da sottoporre a schedatura di dettaglio



Edificio n. 1875 - DAL SODO Loc. S. Zeno, n. 82

Funzione prevalente: residenza
Stato di conservazione: buono

Data rilevazione: 13/09/2005

Manufatto con notevoli e/o particolari elementi di valore da sottoporre a schedatura di dettaglio



Edificio n. 1902 - RAZZO Loc. Ponte alla Nave, n. 11,12

Funzione prevalente: residenza, disuso
Stato di conservazione: buono

Data rilevazione: 15/09/2005

Manufatto con notevoli e/o particolari elementi di valore da sottoporre a schedatura di dettaglio



Edificio n. 1925 - MULINACCIO Loc. Battifolle, n. 125

Funzione prevalente: residenza
Stato di conservazione: discreto

Data rilevazione: 15/09/2005

Manufatto con notevoli e/o particolari elementi di valore da sottoporre a schedatura di dettaglio



Edificio n. 1932 s. FIRMINA, n. 129

Funzione prevalente: artigianale

Stato di conservazione: discreto

Data rilevazione: 02/09/2005

Manufatto con notevoli e/o particolari elementi di valore da sottoporre a schedatura di dettaglio



Edificio n. 1948 - PIETRALAVATA, n. 18

Funzione prevalente: residenza utilizzata saltuariamente

Stato di conservazione: discreto

Data rilevazione: 20/09/2005

Manufatto con notevoli e/o particolari elementi di valore da sottoporre a schedatura di dettaglio



Edificio n. 1957 - PIETRALAVATA

Funzione prevalente: disuso

Stato di conservazione: pessimo

Data rilevazione: 20/09/2005

Manufatto con notevoli e/o particolari elementi di valore da sottoporre a schedatura di dettaglio



Edificio n. 1984 - LE MACINE Loc. S. Zeno, n. 33/A

Funzione prevalente: residenza

Stato di conservazione: ottimo

Data rilevazione: 12/09/2005

Manufatto con notevoli e/o particolari elementi di valore da sottoporre a schedatura di dettaglio



Edificio n. 2013 s. MARCO, n. 38

Funzione prevalente: residenza
Stato di conservazione: discreto

Data rilevazione: 02/09/2005
Manufatto con notevoli e/o particolari elementi di valore da sottoporre a schedatura di dettaglio



Edificio n. 2021 - LOTA Loc. Battifolle

Funzione prevalente: disuso
Stato di conservazione: pessimo

Data rilevazione: 15/09/2005
Manufatto con notevoli e/o particolari elementi di valore da sottoporre a schedatura di dettaglio



Edificio n. 2036 - COLLE BAGNORO

Funzione prevalente: disuso

Stato di conservazione: discreto

Data rilevazione: 27/08/2005

Manufatto con notevoli e/o particolari elementi di valore da sottoporre a schedatura di dettaglio



Edificio n. 2066 - S. GIOVANNI DEL DESERTO , n. 41

Funzione prevalente: residenza

Stato di conservazione: buono

Data rilevazione: 02/09/2005

Manufatto con notevoli e/o particolari elementi di valore da sottoporre a schedatura di dettaglio



Edificio n. 2076 - La Fornace Loc. Palazzo del Pero

Funzione prevalente: disuso

Stato di conservazione: mediocre

Data rilevazione: 06/09/2005

Manufatto con notevoli e/o particolari elementi di valore da sottoporre a schedatura di dettaglio



Edificio n. 2108 Loc. Mugliano, n. 17

Funzione prevalente: disuso

Stato di conservazione: discreto

Data rilevazione: 15/09/2005

Manufatto con notevoli e/o particolari elementi di valore da sottoporre a schedatura di dettaglio



Edificio n. 2122 Loc. Mugliano

Funzione prevalente: disuso

Stato di conservazione: mediocre

Data rilevazione: 15/09/2005

Manufatto con notevoli e/o particolari elementi di valore da sottoporre a schedatura di dettaglio



Edificio n. 2128 Loc. Mugliano, n. 11

Funzione prevalente: deposito/magazzino

Stato di conservazione: buono

Data rilevazione: 15/09/2005

Manufatto con notevoli e/o particolari elementi di valore da sottoporre a schedatura di dettaglio



Edificio n. 2143 - La Vaccareccia Loc. S. Donnino, Palazzo del Pero, n. 295

Funzione prevalente: residenza
Stato di conservazione: discreto

Data rilevazione: 06/09/2005
Manufatto con notevoli e/o particolari elementi di valore da sottoporre a schedatura di dettaglio



Edificio n. 2152 Loc. Pieve a Quarto, n. 32

Funzione prevalente: accessorio alla
residenza
Stato di conservazione: discreto

Data rilevazione: 20/09/2005
Manufatto con notevoli e/o particolari elementi di valore da sottoporre a schedatura di dettaglio



Edificio n. 2153 - VERGAZZANO GRAGNONE, n. 42

Funzione prevalente: residenza
Stato di conservazione: discreto

Data rilevazione: 12/08/2005
Manufatto con notevoli e/o particolari elementi di valore da sottoporre a schedatura di dettaglio



Edificio n. 2155 - CASOLI GRAGNONE, n. 24

Funzione prevalente: residenza
Stato di conservazione: discreto

Data rilevazione: 24/08/2005
Manufatto con notevoli e/o particolari elementi di valore da sottoporre a schedatura di dettaglio



Edificio n. 2161 - COVOLE LOC. TORRINO, n. 4

Funzione prevalente: lavori in corso
Stato di conservazione: lavori in corso

Data rilevazione: 22/09/2005
Manufatto con notevoli e/o particolari elementi di valore da sottoporre a schedatura di dettaglio



Edificio n. 2185 - FERRI s. Donnino, n. 323,324

Funzione prevalente: residenza, agricola
Stato di conservazione: buono

Data rilevazione: 24/07/2005
Manufatto con notevoli e/o particolari elementi di valore da sottoporre a schedatura di dettaglio



Edificio n. 2195 Loc. Il Matto, n. 49

Funzione prevalente: residenza utilizzata saltuariamente

Stato di conservazione: buono

Data rilevazione: 14/09/2005

Manufatto con notevoli e/o particolari elementi di valore da sottoporre a schedatura di dettaglio



Edificio n. 2222 - Rimaggio Loc. S. Donnino, Palazzo del Pero, n. 274

Funzione prevalente: residenza, disuso

Stato di conservazione: buono

Data rilevazione: 06/09/2005

Manufatto con notevoli e/o particolari elementi di valore da sottoporre a schedatura di dettaglio



Edificio n. 2230 Loc. Il Matto

Funzione prevalente: accessorio alla residenza

Stato di conservazione: discreto

Data rilevazione: 01/09/2005

Manufatto con notevoli e/o particolari elementi di valore da sottoporre a schedatura di dettaglio



Edificio n. 2235 - COLLUNGO Loc. Collungo

Funzione prevalente: agricola

Stato di conservazione: discreto

Data rilevazione: 27/08/2005

Manufatto con notevoli e/o particolari elementi di valore da sottoporre a schedatura di dettaglio



Edificio n. 2285 - CA' DI MONTE LIGNANO

Funzione prevalente: disuso

Stato di conservazione: discreto

Data rilevazione: 24/08/2005

Manufatto con notevoli e/o particolari elementi di valore da sottoporre a schedatura di dettaglio



Edificio n. 2289 Loc. S. Andrea a Pigli, n. 27

Funzione prevalente: chiesa in disuso,
canonica uso saltuario

Stato di conservazione: discreto

Data rilevazione: 05/09/2005

Manufatto con notevoli e/o particolari elementi di valore da sottoporre a schedatura di dettaglio



Edificio n. 2327 - PANI CAGLIA Loc. Badicroce, Palazzo del Pero

Funzione prevalente: disuso

Stato di conservazione: mediocre

Data rilevazione: 21/10/2005

Manufatto con notevoli e/o particolari elementi di valore da sottoporre a schedatura di dettaglio



Edificio n. 2376 Loc. Sassaia di Rigutino

Funzione prevalente: disuso

Stato di conservazione: mediocre

Data rilevazione: 29/08/2005

Manufatto con notevoli e/o particolari elementi di valore da sottoporre a schedatura di dettaglio



Edificio n. 2396 - La Valle Loc. S. Maria della Rassinata

Funzione prevalente: disuso

Stato di conservazione: discreto

Data rilevazione: 06/08/2005

Manufatto con notevoli e/o particolari elementi di valore da sottoporre a schedatura di dettaglio



Edificio n. 2418

Funzione prevalente: disuso

Stato di conservazione: pessimo

Data rilevazione: 06/08/2005

Manufatto con notevoli e/o particolari elementi di valore da sottoporre a schedatura di dettaglio



Edificio n. 2427 - VIOLA Sassaia di Rigutino, n. 9

Funzione prevalente: residenza
Stato di conservazione: buono

Data rilevazione: 29/08/2005
Manufatto con notevoli e/o particolari elementi di valore da sottoporre a schedatura di dettaglio



Edificio n. 2445 - GALLAJO s. Maria alla Rassinata, n. 35

Funzione prevalente: residenza utilizzata saltuariamente
Stato di conservazione: buono

Data rilevazione: 31/07/2005
Manufatto con notevoli e/o particolari elementi di valore da sottoporre a schedatura di dettaglio



Edificio n. 2455 - VIOLA Rigutino Viola, n. 35

Funzione prevalente: disuso

Stato di conservazione: discreto

Data rilevazione: 29/08/2005

Manufatto con notevoli e/o particolari elementi di valore da sottoporre a schedatura di dettaglio



Edificio n. 2458 - LE COSTE Loc. Ottavo Vecchio

Funzione prevalente: residenza utilizzata saltuariamente

Stato di conservazione: buono

Data rilevazione: 22/09/2005

Manufatto con notevoli e/o particolari elementi di valore da sottoporre a schedatura di dettaglio



Edificio n. 2479 Loc. Case Renzana

Funzione prevalente: disuso

Stato di conservazione: pessimo

Data rilevazione: 27/08/2005

Manufatto con notevoli e/o particolari elementi di valore da sottoporre a schedatura di dettaglio



Edificio n. 2493 - IL PERO Loc. Manziana, n. 15, 16

Funzione prevalente: residenza

Stato di conservazione: buono

Data rilevazione: 02/08/2005

Manufatto con notevoli e/o particolari elementi di valore da sottoporre a schedatura di dettaglio



Edificio n. 2510 - OTTAVO Loc. Ottavo, n. 32

Funzione prevalente: residenza
Stato di conservazione: discreto

Data rilevazione: 22/09/2005
Manufatto con notevoli e/o particolari elementi di valore da sottoporre a schedatura di dettaglio



Edificio n. 2535 - Podere Giannini Loc. Manziana, n. 11

Funzione prevalente: agricola
Stato di conservazione: buono

Data rilevazione: 02/08/2005
Manufatto con notevoli e/o particolari elementi di valore da sottoporre a schedatura di dettaglio



Edificio n. 2538 Loc. Vitiano, n. 295

Funzione prevalente: disuso

Stato di conservazione: mediocre

Data rilevazione: 22/09/2005

Manufatto con notevoli e/o particolari elementi di valore da sottoporre a schedatura di dettaglio



Edificio n. 2618 - LE CAPANNE Capanne di Rigutino, n. 26, 28, 30

Funzione prevalente: residenza

Stato di conservazione: buono

Data rilevazione: 04/08/2005

Manufatto con notevoli e/o particolari elementi di valore da sottoporre a schedatura di dettaglio



Edificio n. 2636 - SELVETELLA Rigutino Selvetella, n. 85

Funzione prevalente: disuso

Stato di conservazione: buono

Data rilevazione: 27/08/2005

Manufatto con notevoli e/o particolari elementi di valore da sottoporre a schedatura di dettaglio



Edificio n. 2661 - Palazzolo Loc. Frassineto, n. 126

Funzione prevalente: disuso, residenza

Stato di conservazione: discreto

Data rilevazione: 31/07/2005

Manufatto con notevoli e/o particolari elementi di valore da sottoporre a schedatura di dettaglio



Edificio n. 2682 Capanne di Rigutino, n. 53

Funzione prevalente: disuso

Stato di conservazione: mediocre

Data rilevazione: 04/08/2005

Manufatto con notevoli e/o particolari elementi di valore da sottoporre a schedatura di dettaglio



Edificio n. 2704 - PODERACCI O Rigutino

Funzione prevalente: disuso

Stato di conservazione: mediocre

Data rilevazione: 23/08/2005

Manufatto con notevoli e/o particolari elementi di valore da sottoporre a schedatura di dettaglio



Edificio n. 2724 Frassineto, n. 119

Funzione prevalente: disuso

Stato di conservazione: buono

Data rilevazione: 27/07/2005

Manufatto con notevoli e/o particolari elementi di valore da sottoporre a schedatura di dettaglio



Edificio n. 2730 - STRADELLA Frassineto

Funzione prevalente: disuso

Stato di conservazione: pessimo

Data rilevazione: 27/07/2005

Manufatto con notevoli e/o particolari elementi di valore da sottoporre a schedatura di dettaglio



Edificio n. 2741 - FRASSINETO Frassineto

Funzione prevalente: disuso

Stato di conservazione: pessimo

Data rilevazione: 27/07/2005

Manufatto con notevoli e/o particolari elementi di valore da sottoporre a schedatura di dettaglio



Edificio n. 2746 - CAPANNONE Frassineto, n. 29

Funzione prevalente: lavori in corso

Stato di conservazione: buono

Data rilevazione: 27/07/2005

Manufatto con notevoli e/o particolari elementi di valore da sottoporre a schedatura di dettaglio



Edificio n. 2750 Frassineto, n. 30

Funzione prevalente: residenza
Stato di conservazione: buono

Data rilevazione: 27/07/2005
Manufatto con notevoli e/o particolari elementi di valore da sottoporre a schedatura di dettaglio



Edificio n. 2751 Vitiano, n. 133

Funzione prevalente: disuso
Stato di conservazione: buono

Data rilevazione: 24/08/2005
Manufatto con notevoli e/o particolari elementi di valore da sottoporre a schedatura di dettaglio



Edificio n. 2767 - Podere Rossi vitiano, n. 84

Funzione prevalente: disuso

Stato di conservazione: mediocre

Data rilevazione: 23/08/2005

Manufatto con notevoli e/o particolari elementi di valore da sottoporre a schedatura di dettaglio



Edificio n. 2768 Frassineto

Funzione prevalente: disuso

Stato di conservazione: discreto

Data rilevazione: 27/07/2005

Manufatto con notevoli e/o particolari elementi di valore da sottoporre a schedatura di dettaglio



Edificio n. 2770 - SODACCI Loc. Vitiano

Funzione prevalente: disuso

Stato di conservazione: pessimo

Data rilevazione: 29/07/2005

Manufatto con notevoli e/o particolari elementi di valore da sottoporre a schedatura di dettaglio



Edificio n. 2787 - RANCOLI Poggio Ciliegio, n. 84

Funzione prevalente: disuso

Stato di conservazione: pessimo

Data rilevazione: 28/07/2005

Manufatto con notevoli e/o particolari elementi di valore da sottoporre a schedatura di dettaglio



Manufatti appartenenti ad ambiti con notevoli e/o particolari elementi di valore da sottoporre a schedatura di dettaglio

Edificio n. 3 - PIOVANELLO MARCENA

Funzione prevalente: lavori in corso
Stato di conservazione: lavori in corso

Data rilevazione: 22/07/2005
Manufatto appartenente ad ambito con notevoli e/o particolari elementi di valore da sottoporre a schedatura di dettaglio



Edificio n. 11 - LA LAMA MARCENA

Funzione prevalente: agricola
Stato di conservazione: discreto

Data rilevazione: 22/07/2005
Manufatto appartenente ad ambito con notevoli e/o particolari elementi di valore da sottoporre a schedatura di dettaglio



Edificio n. 12 - LA LAMA MARCENA

Funzione prevalente: chiesa, cappella
Stato di conservazione: discreto

Data rilevazione: 22/07/2005
Manufatto appartenente ad ambito con notevoli e/o particolari elementi di valore da sottoporre a schedatura di dettaglio



Edificio n. 13 - LA LAMA MARCENA, n. 46

Funzione prevalente: residenza
Stato di conservazione: buono

Data rilevazione: 22/07/2005
Manufatto appartenente ad ambito con notevoli e/o particolari elementi di valore da sottoporre a schedatura di dettaglio



Edificio n. 48 CHIASSA TERRIO

Funzione prevalente: residenza
Stato di conservazione: mediocre

Data rilevazione: 26/07/2005

Manufatto appartenente ad ambito con notevoli e/o particolari elementi di valore da sottoporre a schedatura di dettaglio



Edificio n. 55 CHIASSA TERRIO, n. 37

Funzione prevalente: residenza
Stato di conservazione: buono

Data rilevazione: 26/07/2005

Manufatto appartenente ad ambito con notevoli e/o particolari elementi di valore da sottoporre a schedatura di dettaglio



Edificio n. 62 CHIASSA TERRIO, n. 25

Funzione prevalente: residenza
Stato di conservazione: buono

Data rilevazione: 26/07/2005
Manufatto appartenente ad ambito con notevoli e/o particolari elementi di valore da sottoporre a schedatura di dettaglio



Edificio n. 94 - VIALLA DI SOPRA MELICIANO, n. 26

Funzione prevalente: agriturismo
Stato di conservazione: buono

Data rilevazione: 26/08/2005
Manufatto appartenente ad ambito con notevoli e/o particolari elementi di valore da sottoporre a schedatura di dettaglio



Edificio n. 103 - VIALLA DI SOPRA MELICIANO, n. 26

Funzione prevalente: commerciale
Stato di conservazione: buono

Data rilevazione: 26/08/2005

Manufatto appartenente ad ambito con notevoli e/o particolari elementi di valore da sottoporre a schedatura di dettaglio



Edificio n. 135 PONTE ALLA CHIASSA, n. 465

Funzione prevalente: residenza
Stato di conservazione: discreto

Data rilevazione: 23/07/2005

Manufatto appartenente ad ambito con notevoli e/o particolari elementi di valore da sottoporre a schedatura di dettaglio



Edificio n. 137 - BOTTACCIO Loc. PALAZZETTI, n. 20

Funzione prevalente: agricola

Stato di conservazione: mediocre

Data rilevazione: 08/08/2005

Manufatto appartenente ad ambito con notevoli e/o particolari elementi di valore da sottoporre a schedatura di dettaglio



Edificio n. 140 PONTE ALLA CHIASSA

Funzione prevalente: agricola

Stato di conservazione: mediocre

Data rilevazione: 23/07/2005

Manufatto appartenente ad ambito con notevoli e/o particolari elementi di valore da sottoporre a schedatura di dettaglio



Edificio n. 152 - VILLA OCCHINI PETROGNANO

Funzione prevalente: accessorio alla
residenza

Stato di conservazione: discreto

Data rilevazione: 09/08/2005

Manufatto appartenente ad ambito con notevoli e/o particolari
elementi di valore da sottoporre a schedatura di dettaglio



Edificio n. 163 - ULIERI LOC. CAMPRIANO

Funzione prevalente: disuso

Stato di conservazione: pessimo

Data rilevazione: 05/08/2005

Manufatto appartenente ad ambito con notevoli e/o particolari
elementi di valore da sottoporre a schedatura di dettaglio



Edificio n. 165 - ULIERI LOC. CAMPRIANO

Funzione prevalente: disuso

Stato di conservazione: pessimo

Data rilevazione: 05/08/2005

Manufatto appartenente ad ambito con notevoli e/o particolari elementi di valore da sottoporre a schedatura di dettaglio



Edificio n. 167 - ULIERI LOC. CAMPRIANO

Funzione prevalente: agricola

Stato di conservazione: discreto

Data rilevazione: 05/08/2005

Manufatto appartenente ad ambito con notevoli e/o particolari elementi di valore da sottoporre a schedatura di dettaglio



Edificio n. 191 PETROGNANO

Funzione prevalente: agricola
Stato di conservazione: buono

Data rilevazione: 01/08/2005

Manufatto appartenente ad ambito con notevoli e/o particolari elementi di valore da sottoporre a schedatura di dettaglio



Edificio n. 212 LOC. TREGOZZANO

Funzione prevalente: residenza
Stato di conservazione: ottimo

Data rilevazione: 02/08/2005

Manufatto appartenente ad ambito con notevoli e/o particolari elementi di valore da sottoporre a schedatura di dettaglio



Edificio n. 214 - VILLA IL COLLE LOC. TREGOZZANO

Funzione prevalente: residenza
Stato di conservazione: mediocre

Data rilevazione: 02/08/2005
Manufatto appartenente ad ambito con notevoli e/o particolari elementi di valore da sottoporre a schedatura di dettaglio



Edificio n. 218 LOC. BUON RIPOSO

Funzione prevalente: disuso
Stato di conservazione: mediocre

Data rilevazione: 06/08/2005
Manufatto appartenente ad ambito con notevoli e/o particolari elementi di valore da sottoporre a schedatura di dettaglio



Edificio n. 263 LOC. TREGOZZANO

Funzione prevalente: residenza

Stato di conservazione: ottimo

Data rilevazione: 02/08/2005

Manufatto appartenente ad ambito con notevoli e/o particolari elementi di valore da sottoporre a schedatura di dettaglio



Edificio n. 268 - LA CONTEA MONTE PETROGNANO

Funzione prevalente: disuso

Stato di conservazione: mediocre

Data rilevazione: 01/08/2005

Manufatto appartenente ad ambito con notevoli e/o particolari elementi di valore da sottoporre a schedatura di dettaglio



Edificio n. 270 - LA CONTEA MONTE PETROGNANO

Funzione prevalente: disuso

Stato di conservazione: mediocre

Data rilevazione: 01/08/2005

Manufatto appartenente ad ambito con notevoli e/o particolari elementi di valore da sottoporre a schedatura di dettaglio



Edificio n. 289 - FELCAIO RONDINE

Funzione prevalente: disuso

Stato di conservazione: pessimo

Data rilevazione: 26/08/2005

Manufatto appartenente ad ambito con notevoli e/o particolari elementi di valore da sottoporre a schedatura di dettaglio



Edificio n. 340 - POD. BELTEMPO LOC. PUGLIA

Funzione prevalente: ricovero animali da cortile

Data rilevazione: 23/08/2005

Stato di conservazione: buono

Manufatto appartenente ad ambito con notevoli e/o particolari elementi di valore da sottoporre a schedatura di dettaglio



Edificio n. 342 - POD. BELTEMPO LOC. PUGLIA

Funzione prevalente: accessorio alla residenza

Data rilevazione: 23/08/2005

Stato di conservazione: buono

Manufatto appartenente ad ambito con notevoli e/o particolari elementi di valore da sottoporre a schedatura di dettaglio



Edificio n. 367 - POGGIO CUCULO PATRIGNONE, n. 5

Funzione prevalente: accessorio alla
residenza

Stato di conservazione: buono

Data rilevazione: 01/08/2005

Manufatto appartenente ad ambito con notevoli e/o particolari
elementi di valore da sottoporre a schedatura di dettaglio



Edificio n. 431 - PODERE FALCONE MONTE SOPRA RONDINE

Funzione prevalente: disuso

Stato di conservazione: rudere

Data rilevazione: 09/08/2005

Manufatto appartenente ad ambito con notevoli e/o particolari
elementi di valore da sottoporre a schedatura di dettaglio



Edificio n. 479 - I CAPANNONI QUARATA, n. 268

Funzione prevalente: stalla/allevamento
Stato di conservazione: discreto

Data rilevazione: 28/07/2005
Manufatto appartenente ad ambito con notevoli e/o particolari elementi di valore da sottoporre a schedatura di dettaglio



Edificio n. 500 - MONTICELLO LOC. ANTRIA, n. 58

Funzione prevalente: residenza
Stato di conservazione: buono

Data rilevazione: 22/08/2005
Manufatto appartenente ad ambito con notevoli e/o particolari elementi di valore da sottoporre a schedatura di dettaglio



Edificio n. 502 - MONTICELLO LOC. ANTRIA

Funzione prevalente: accessorio alla
residenza

Stato di conservazione: buono

Data rilevazione: 22/08/2005

Manufatto appartenente ad ambito con notevoli e/o particolari
elementi di valore da sottoporre a schedatura di dettaglio



Edificio n. 567 - LA CASA NUOVA INDICATORE B, n. 108

Funzione prevalente: agricola

Stato di conservazione: mediocre

Data rilevazione: 16/07/2005

Manufatto appartenente ad ambito con notevoli e/o particolari
elementi di valore da sottoporre a schedatura di dettaglio



Edificio n. 587 - CASOLINO VIA F. CORTI, n. 38

Funzione prevalente: disuso

Stato di conservazione: discreto

Data rilevazione: 05/08/2005

Manufatto appartenente ad ambito con notevoli e/o particolari elementi di valore da sottoporre a schedatura di dettaglio



Edificio n. 614 - IL PALAZZACCIO LOC. S. POLO

Funzione prevalente: turistico/ricettiva

Stato di conservazione: buono

Data rilevazione: 24/08/2005

Manufatto appartenente ad ambito con notevoli e/o particolari elementi di valore da sottoporre a schedatura di dettaglio



Edificio n. 720 - FONTE GALLETA - ISTITUTO THEVENIN LOC. S. FABIANO

Funzione prevalente: disuso

Stato di conservazione: pessimo

Data rilevazione: 02/09/2005

Manufatto appartenente ad ambito con notevoli e/o particolari elementi di valore da sottoporre a schedatura di dettaglio



Edificio n. 734 - LE MONTANINE

Funzione prevalente: disuso

Stato di conservazione: pessimo

Data rilevazione: 16/09/2005

Manufatto appartenente ad ambito con notevoli e/o particolari elementi di valore da sottoporre a schedatura di dettaglio



Edificio n. 735 - LE MONTANINE

Funzione prevalente: disuso

Stato di conservazione: rudere

Data rilevazione: 16/09/2005

Manufatto appartenente ad ambito con notevoli e/o particolari elementi di valore da sottoporre a schedatura di dettaglio



Edificio n. 747 - S. QUIRICO LOC. PIEVE A RANCO

Funzione prevalente: disuso

Stato di conservazione: pessimo

Data rilevazione: 16/09/2005

Manufatto appartenente ad ambito con notevoli e/o particolari elementi di valore da sottoporre a schedatura di dettaglio



Edificio n. 758 - CASA AL PRETE INDICATORE

Funzione prevalente: agricola
Stato di conservazione: buono

Data rilevazione: 26/08/2005
Manufatto appartenente ad ambito con notevoli e/o particolari elementi di valore da sottoporre a schedatura di dettaglio



Edificio n. 774 VIA F. MOCHI, n. 3

Funzione prevalente: accessorio alla
residenza
Stato di conservazione: mediocre

Data rilevazione: 27/08/2005
Manufatto appartenente ad ambito con notevoli e/o particolari
elementi di valore da sottoporre a schedatura di dettaglio



Edificio n. 780 VIA F. MOCHI, n. 3

Funzione prevalente: accessorio alla residenza

Stato di conservazione: mediocre

Data rilevazione: 27/08/2005

Manufatto appartenente ad ambito con notevoli e/o particolari elementi di valore da sottoporre a schedatura di dettaglio



Edificio n. 796 VIA G. TARLATI, n. 47

Funzione prevalente: agricola

Stato di conservazione: discreto

Data rilevazione: 01/09/2005

Manufatto appartenente ad ambito con notevoli e/o particolari elementi di valore da sottoporre a schedatura di dettaglio



Edificio n. 812 - VILLA GODIOLA VIA DI S. FABIANO, n. 3

Funzione prevalente: accessorio alla
residenza

Stato di conservazione: ottimo

Data rilevazione: 31/08/2005

Manufatto appartenente ad ambito con notevoli e/o particolari
elementi di valore da sottoporre a schedatura di dettaglio



Edificio n. 822 - VILLA GODIOLA VIA DI S. FABIANO, n. 3

Funzione prevalente: deposito/magazzino
Stato di conservazione: buono

Data rilevazione: 31/08/2005

Manufatto appartenente ad ambito con notevoli e/o particolari
elementi di valore da sottoporre a schedatura di dettaglio



Edificio n. 856 - LA MARITANA LOC. S. FABIANO, n. 21

Funzione prevalente: accessorio alla
residenza

Stato di conservazione: discreto

Data rilevazione: 02/09/2005

Manufatto appartenente ad ambito con notevoli e/o particolari
elementi di valore da sottoporre a schedatura di dettaglio



Edificio n. 923 - POGGIO MENDICCO VIA DI S. FABIANO

Funzione prevalente: disuso

Stato di conservazione: discreto

Data rilevazione: 26/09/2005

Manufatto appartenente ad ambito con notevoli e/o particolari
elementi di valore da sottoporre a schedatura di dettaglio



Edificio n. 940 - MULINO DEI MONACI VIA MOLINARA

Funzione prevalente: accessorio alla
residenza

Stato di conservazione: buono

Data rilevazione: 05/08/2005

Manufatto appartenente ad ambito con notevoli e/o particolari
elementi di valore da sottoporre a schedatura di dettaglio



Edificio n. 973 - MONTICELLI

Funzione prevalente: agricola

Stato di conservazione: mediocre

Data rilevazione: 10/09/2005

Manufatto appartenente ad ambito con notevoli e/o particolari
elementi di valore da sottoporre a schedatura di dettaglio



Edificio n. 983 LOC. S. FABIANO, n. 10

Funzione prevalente: accessorio alla
residenza

Stato di conservazione: buono

Data rilevazione: 02/09/2005

Manufatto appartenente ad ambito con notevoli e/o particolari
elementi di valore da sottoporre a schedatura di dettaglio



Edificio n. 1110 VIA F. REDI

Funzione prevalente: accessorio alla
residenza

Stato di conservazione: mediocre

Data rilevazione: 29/08/2005

Manufatto appartenente ad ambito con notevoli e/o particolari
elementi di valore da sottoporre a schedatura di dettaglio



Edificio n. 1197 - LA CARBONAI A PESCAIOLA, n. 15

Funzione prevalente: agricola

Stato di conservazione: pessimo

Data rilevazione: 29/08/2005

Manufatto appartenente ad ambito con notevoli e/o particolari elementi di valore da sottoporre a schedatura di dettaglio



Edificio n. 1205 - LA CARBONAI A PESCAIOLA, n. 15

Funzione prevalente: agricola

Stato di conservazione: mediocre

Data rilevazione: 29/08/2005

Manufatto appartenente ad ambito con notevoli e/o particolari elementi di valore da sottoporre a schedatura di dettaglio



Edificio n. 1213 - LA CARBONAI A PESCAIOLA, n. 15

Funzione prevalente: chiesa, cappella
Stato di conservazione: mediocre

Data rilevazione: 29/08/2005
Manufatto appartenente ad ambito con notevoli e/o particolari elementi di valore da sottoporre a schedatura di dettaglio



Edificio n. 1363 VIA DELL'ACROPOLI, n. 33

Funzione prevalente: ricovero animali da cortile
Stato di conservazione: mediocre

Data rilevazione: 15/09/2005
Manufatto appartenente ad ambito con notevoli e/o particolari elementi di valore da sottoporre a schedatura di dettaglio



Edificio n. 1421 RUSCELLO

Funzione prevalente: disuso

Stato di conservazione: pessimo

Data rilevazione: 01/08/2005

Manufatto appartenente ad ambito con notevoli e/o particolari elementi di valore da sottoporre a schedatura di dettaglio



Edificio n. 1469 - S. FIORA VIA DI S. FIORA, n. 7

Funzione prevalente: residenza utilizzata saltuariamente

Stato di conservazione: discreto

Data rilevazione: 06/09/2005

Manufatto appartenente ad ambito con notevoli e/o particolari elementi di valore da sottoporre a schedatura di dettaglio



Edificio n. 1496 - Mulin Bianco Molin Bianco

Funzione prevalente: accessorio alla
residenza

Stato di conservazione: buono

Data rilevazione: 19/07/2005

Manufatto appartenente ad ambito con notevoli e/o particolari
elementi di valore da sottoporre a schedatura di dettaglio



Edificio n. 1507 - MULIN BIANCO Molin Bianco

Funzione prevalente: disuso

Stato di conservazione: discreto

Data rilevazione: 19/07/2005

Manufatto appartenente ad ambito con notevoli e/o particolari
elementi di valore da sottoporre a schedatura di dettaglio



Edificio n. 1508 - Mulin Bianco Molin Bianco

Funzione prevalente: deposito/magazzino
Stato di conservazione: discreto

Data rilevazione: 19/07/2005
Manufatto appartenente ad ambito con notevoli e/o particolari elementi di valore da sottoporre a schedatura di dettaglio



Edificio n. 1513 Molin Bianco

Funzione prevalente: disuso
Stato di conservazione: discreto

Data rilevazione: 19/07/2005
Manufatto appartenente ad ambito con notevoli e/o particolari elementi di valore da sottoporre a schedatura di dettaglio



Edificio n. 1514 Molin Bianco

Funzione prevalente: disuso

Stato di conservazione: mediocre

Data rilevazione: 19/07/2005

Manufatto appartenente ad ambito con notevoli e/o particolari elementi di valore da sottoporre a schedatura di dettaglio



Edificio n. 1515 - S. MARIA VIA S. MARIA DELLE GRAZIE, n. 3

Funzione prevalente: chiesa, cappella

Stato di conservazione: ottimo

Data rilevazione: 06/09/2005

Manufatto appartenente ad ambito con notevoli e/o particolari elementi di valore da sottoporre a schedatura di dettaglio



Edificio n. 1517 - S. MARIA VIA S. MARIA DELLE GRAZIE, n. 3

Funzione prevalente: chiesa, cappella
Stato di conservazione: ottimo

Data rilevazione: 06/09/2005

Manufatto appartenente ad ambito con notevoli e/o particolari elementi di valore da sottoporre a schedatura di dettaglio



Edificio n. 1519 - S. MARIA VIA S. MARIA DELLE GRAZIE, n. 1

Funzione prevalente: chiesa, cappella
Stato di conservazione: ottimo

Data rilevazione: 06/09/2005

Manufatto appartenente ad ambito con notevoli e/o particolari elementi di valore da sottoporre a schedatura di dettaglio



Edificio n. 1600 RUSCELLO

Funzione prevalente: agricola

Stato di conservazione: mediocre

Data rilevazione: 01/08/2005

Manufatto appartenente ad ambito con notevoli e/o particolari elementi di valore da sottoporre a schedatura di dettaglio



Edificio n. 1682 Romana

Funzione prevalente: accessorio alla residenza

Stato di conservazione: buono

Data rilevazione: 19/07/2005

Manufatto appartenente ad ambito con notevoli e/o particolari elementi di valore da sottoporre a schedatura di dettaglio



Edificio n. 1683 Romana

Funzione prevalente: disuso

Stato di conservazione: discreto

Data rilevazione: 19/07/2005

Manufatto appartenente ad ambito con notevoli e/o particolari elementi di valore da sottoporre a schedatura di dettaglio



Edificio n. 1684 Romana

Funzione prevalente: residenza

Stato di conservazione: ottimo

Data rilevazione: 19/07/2005

Manufatto appartenente ad ambito con notevoli e/o particolari elementi di valore da sottoporre a schedatura di dettaglio



Edificio n. 1691 Romana

Funzione prevalente: accessorio alla residenza

Stato di conservazione: ottimo

Data rilevazione: 19/07/2005

Manufatto appartenente ad ambito con notevoli e/o particolari elementi di valore da sottoporre a schedatura di dettaglio



Edificio n. 1765 VIA ANDREA DELLA ROBBIA

Funzione prevalente: disuso

Stato di conservazione: discreto

Data rilevazione: 21/09/2005

Manufatto appartenente ad ambito con notevoli e/o particolari elementi di valore da sottoporre a schedatura di dettaglio



Edificio n. 1831 - MONTAGNORE GAVILLE, n. 7/B

Funzione prevalente: accessorio alla
residenza

Stato di conservazione: buono

Data rilevazione: 12/08/2005

Manufatto appartenente ad ambito con notevoli e/o particolari
elementi di valore da sottoporre a schedatura di dettaglio



Edificio n. 1843 - S. FIORA s. Flora Torrita

Funzione prevalente: chiesa, cappella

Stato di conservazione: buono

Data rilevazione: 26/07/2005

Manufatto appartenente ad ambito con notevoli e/o particolari
elementi di valore da sottoporre a schedatura di dettaglio



Edificio n. 1855 - Il Castellare Loc. S. Flora Torrita

Funzione prevalente: disuso

Stato di conservazione: discreto

Data rilevazione: 14/09/2005

Manufatto appartenente ad ambito con notevoli e/o particolari elementi di valore da sottoporre a schedatura di dettaglio



Edificio n. 1873 Loc. S. Zeno, n. 82/a

Funzione prevalente: disuso

Stato di conservazione: discreto

Data rilevazione: 13/09/2005

Manufatto appartenente ad ambito con notevoli e/o particolari elementi di valore da sottoporre a schedatura di dettaglio



Edificio n. 1878 - DAL SODO Loc. S. Zeno

Funzione prevalente: accessorio alla
residenza

Stato di conservazione: buono

Data rilevazione: 13/09/2005

Manufatto appartenente ad ambito con notevoli e/o particolari
elementi di valore da sottoporre a schedatura di dettaglio



Edificio n. 1905 Loc. Ponte alla Nave

Funzione prevalente: accessorio alla
residenza

Stato di conservazione: buono

Data rilevazione: 15/09/2005

Manufatto appartenente ad ambito con notevoli e/o particolari
elementi di valore da sottoporre a schedatura di dettaglio



Edificio n. 1913 - RAZZO Loc. Ponte alla Nave

Funzione prevalente: agricola
Stato di conservazione: buono

Data rilevazione: 15/09/2005
Manufatto appartenente ad ambito con notevoli e/o particolari elementi di valore da sottoporre a schedatura di dettaglio



Edificio n. 1923 - MULINACCIO Loc. Battifolle

Funzione prevalente: garage
Stato di conservazione: ottimo

Data rilevazione: 15/09/2005
Manufatto appartenente ad ambito con notevoli e/o particolari elementi di valore da sottoporre a schedatura di dettaglio



Edificio n. 2017 s. MARCO, n. 38

Funzione prevalente: accessorio alla residenza

Stato di conservazione: discreto

Data rilevazione: 02/09/2005

Manufatto appartenente ad ambito con notevoli e/o particolari elementi di valore da sottoporre a schedatura di dettaglio



Edificio n. 2023 - LOTA Loc. Battifolle

Funzione prevalente: disuso

Stato di conservazione: pessimo

Data rilevazione: 15/09/2005

Manufatto appartenente ad ambito con notevoli e/o particolari elementi di valore da sottoporre a schedatura di dettaglio



Edificio n. 2033 - COLLE BAGNORO

Funzione prevalente: disuso

Stato di conservazione: discreto

Data rilevazione: 27/08/2005

Manufatto appartenente ad ambito con notevoli e/o particolari elementi di valore da sottoporre a schedatura di dettaglio



Edificio n. 2089 Loc. Palazzo del Pero, n. 22

Funzione prevalente: residenza

Stato di conservazione: ottimo

Data rilevazione: 06/09/2005

Manufatto appartenente ad ambito con notevoli e/o particolari elementi di valore da sottoporre a schedatura di dettaglio



Edificio n. 2145 - VACCHERECCIA Loc. S. Donnino, Palazzo del Pero

Funzione prevalente: accessorio alla residenza

Stato di conservazione: mediocre

Data rilevazione: 06/09/2005

Manufatto appartenente ad ambito con notevoli e/o particolari elementi di valore da sottoporre a schedatura di dettaglio



Edificio n. 2162 - CASOLI GRAGNONE, n. 22

Funzione prevalente: agricola

Stato di conservazione: mediocre

Data rilevazione: 24/08/2005

Manufatto appartenente ad ambito con notevoli e/o particolari elementi di valore da sottoporre a schedatura di dettaglio



Edificio n. 2166 - CASOLI GRAGNONE

Funzione prevalente: agricola

Stato di conservazione: discreto

Data rilevazione: 24/08/2005

Manufatto appartenente ad ambito con notevoli e/o particolari elementi di valore da sottoporre a schedatura di dettaglio



Edificio n. 2187 - FERRI s. Donnino

Funzione prevalente: disuso

Stato di conservazione: discreto

Data rilevazione: 24/07/2005

Manufatto appartenente ad ambito con notevoli e/o particolari elementi di valore da sottoporre a schedatura di dettaglio



Edificio n. 2189 - Case Ferri s. Donnino

Funzione prevalente: agricola
Stato di conservazione: buono

Data rilevazione: 24/07/2005
Manufatto appartenente ad ambito con notevoli e/o particolari elementi di valore da sottoporre a schedatura di dettaglio



Edificio n. 2196 Loc. Il Matto

Funzione prevalente: accessorio alla
residenza
Stato di conservazione: discreto

Data rilevazione: 14/09/2005
Manufatto appartenente ad ambito con notevoli e/o particolari elementi di valore da sottoporre a schedatura di dettaglio



Edificio n. 2232 Loc. Il Matto

Funzione prevalente: ricovero animali da cortile

Stato di conservazione: discreto

Data rilevazione: 01/09/2005

Manufatto appartenente ad ambito con notevoli e/o particolari elementi di valore da sottoporre a schedatura di dettaglio



Edificio n. 2280 - CA' DI MONTE LIGNANO, n. 8

Funzione prevalente: disuso

Stato di conservazione: discreto

Data rilevazione: 24/08/2005

Manufatto appartenente ad ambito con notevoli e/o particolari elementi di valore da sottoporre a schedatura di dettaglio



Edificio n. 2377 Loc. Sassaia di Rigutino

Funzione prevalente: ricovero animali da cortile

Stato di conservazione: mediocre

Data rilevazione: 29/08/2005

Manufatto appartenente ad ambito con notevoli e/o particolari elementi di valore da sottoporre a schedatura di dettaglio



Edificio n. 2402 - La Valle Loc. s. Maria della Rassinata

Funzione prevalente: disuso

Stato di conservazione: discreto

Data rilevazione: 06/08/2005

Manufatto appartenente ad ambito con notevoli e/o particolari elementi di valore da sottoporre a schedatura di dettaglio



Edificio n. 2444 s. Maria alla Rassinata

Funzione prevalente: disuso

Stato di conservazione: discreto

Data rilevazione: 31/07/2005

Manufatto appartenente ad ambito con notevoli e/o particolari elementi di valore da sottoporre a schedatura di dettaglio



Edificio n. 2447 - GALLAJO s. Maria alla Rassinata

Funzione prevalente: accessorio alla residenza

Stato di conservazione: buono

Data rilevazione: 31/07/2005

Manufatto appartenente ad ambito con notevoli e/o particolari elementi di valore da sottoporre a schedatura di dettaglio



Edificio n. 2459 - LE COSTE Loc. Ottavo Vecchio

Funzione prevalente: accessorio alla residenza

Stato di conservazione: discreto

Data rilevazione: 22/09/2005

Manufatto appartenente ad ambito con notevoli e/o particolari elementi di valore da sottoporre a schedatura di dettaglio



Edificio n. 2497 - IL PERO Loc. Manziana, n. 15, 16

Funzione prevalente: disuso

Stato di conservazione: mediocre

Data rilevazione: 02/08/2005

Manufatto appartenente ad ambito con notevoli e/o particolari elementi di valore da sottoporre a schedatura di dettaglio



Edificio n. 2498 - Il Pero Loc. Manziana, n. 15, 16

Funzione prevalente: disuso

Stato di conservazione: discreto

Data rilevazione: 02/08/2005

Manufatto appartenente ad ambito con notevoli e/o particolari elementi di valore da sottoporre a schedatura di dettaglio



Edificio n. 2499 - Il Pero Loc. Manziana, n. 15, 16

Funzione prevalente: accessorio alla residenza

Stato di conservazione: buono

Data rilevazione: 02/08/2005

Manufatto appartenente ad ambito con notevoli e/o particolari elementi di valore da sottoporre a schedatura di dettaglio



Edificio n. 2537 - Podere Giannini Loc. Manziana, n. 11

Funzione prevalente: agricola

Stato di conservazione: discreto

Data rilevazione: 02/08/2005

Manufatto appartenente ad ambito con notevoli e/o particolari elementi di valore da sottoporre a schedatura di dettaglio



Edificio n. 2621 Capanne di Rigutino, n. 31

Funzione prevalente: disuso

Stato di conservazione: buono

Data rilevazione: 04/08/2005

Manufatto appartenente ad ambito con notevoli e/o particolari elementi di valore da sottoporre a schedatura di dettaglio



Edificio n. 2622 Capanne di Rigutino

Funzione prevalente: accessorio alla
residenza

Stato di conservazione: buono

Data rilevazione: 04/08/2005

Manufatto appartenente ad ambito con notevoli e/o particolari
elementi di valore da sottoporre a schedatura di dettaglio



Edificio n. 2623 Capanne di Rigutino, n. 23

Funzione prevalente: accessorio alla
residenza

Stato di conservazione: ottimo

Data rilevazione: 04/08/2005

Manufatto appartenente ad ambito con notevoli e/o particolari
elementi di valore da sottoporre a schedatura di dettaglio



Edificio n. 2639 Rigutino Selvetella

Funzione prevalente: disuso

Stato di conservazione: mediocre

Data rilevazione: 27/08/2005

Manufatto appartenente ad ambito con notevoli e/o particolari elementi di valore da sottoporre a schedatura di dettaglio



Edificio n. 2659 - Palazzolo Loc. Frassineto

Funzione prevalente: disuso

Stato di conservazione: discreto

Data rilevazione: 31/07/2005

Manufatto appartenente ad ambito con notevoli e/o particolari elementi di valore da sottoporre a schedatura di dettaglio



Edificio n. 2662 - Palazzolo Loc. Frassineto

Funzione prevalente: ricovero animali da cortile

Stato di conservazione: discreto

Data rilevazione: 31/07/2005

Manufatto appartenente ad ambito con notevoli e/o particolari elementi di valore da sottoporre a schedatura di dettaglio



Edificio n. 2664 - Palazzolo Loc. Frassineto

Funzione prevalente: disuso

Stato di conservazione: discreto

Data rilevazione: 31/07/2005

Manufatto appartenente ad ambito con notevoli e/o particolari elementi di valore da sottoporre a schedatura di dettaglio



Edificio n. 2732 - Stradella Frassineto

Funzione prevalente: disuso

Stato di conservazione: pessimo

Data rilevazione: 27/07/2005

Manufatto appartenente ad ambito con notevoli e/o particolari elementi di valore da sottoporre a schedatura di dettaglio



Edificio n. 2735 Frassineto

Funzione prevalente: disuso

Stato di conservazione: mediocre

Data rilevazione: 27/07/2005

Manufatto appartenente ad ambito con notevoli e/o particolari elementi di valore da sottoporre a schedatura di dettaglio



Edificio n. 2738 Frassineto

Funzione prevalente: disuso

Stato di conservazione: mediocre

Data rilevazione: 27/07/2005

Manufatto appartenente ad ambito con notevoli e/o particolari elementi di valore da sottoporre a schedatura di dettaglio



Edificio n. 2771 Loc. Vitiano

Funzione prevalente: disuso

Stato di conservazione: pessimo

Data rilevazione: 29/07/2005

Manufatto appartenente ad ambito con notevoli e/o particolari elementi di valore da sottoporre a schedatura di dettaglio



Edificio n. 2772 Loc. Vitiano

Funzione prevalente: disuso

Stato di conservazione: pessimo

Data rilevazione: 29/07/2005

Manufatto appartenente ad ambito con notevoli e/o particolari elementi di valore da sottoporre a schedatura di dettaglio



Schede sintetiche
Manufatti con rilevanti elementi di valore da sottoporre a conservazione
senza richiedere norme specifiche di tutela

Edificio n. 5 - PIOVANELLO MARCENA , n. 34

Funzione prevalente: artigianale

Stato di conservazione: buono

Data rilevazione: 22/07/2005

Manufatto con rilevanti elementi di valore da sottoporre a conservazione senza richiedere norme specifiche di tutela



Edificio n. 15 - LA PAZIENZA MARCENA, n. 54

Funzione prevalente: residenza

Stato di conservazione: discreto

Data rilevazione: 23/07/2005

Manufatto con rilevanti elementi di valore da sottoporre a conservazione senza richiedere norme specifiche di tutela



Edificio n. 17 - LA PAZIENZA MARCENA, n. 56

Funzione prevalente: residenza
Stato di conservazione: buono

Data rilevazione: 23/07/2005
Manufatto con rilevanti elementi di valore da sottoporre a conservazione senza richiedere norme specifiche di tutela



Edificio n. 19 - LA PAZIENZA MARCENA

Funzione prevalente: residenza
Stato di conservazione: buono

Data rilevazione: 23/07/2005
Manufatto con rilevanti elementi di valore da sottoporre a conservazione senza richiedere norme specifiche di tutela



Edificio n. 21 - LA PAZIENZA MARCENA

Funzione prevalente: agricola
Stato di conservazione: buono

Data rilevazione: 23/07/2005
Manufatto con rilevanti elementi di valore da sottoporre a conservazione senza richiedere norme specifiche di tutela



Edificio n. 44 LOC. MUCIAFORA, n. 10

Funzione prevalente: lavori in corso
Stato di conservazione: lavori in corso

Data rilevazione: 26/07/2005
Manufatto con rilevanti elementi di valore da sottoporre a conservazione senza richiedere norme specifiche di tutela



Edificio n. 46 LOC. MUCIAFORA

Funzione prevalente: chiesa, cappella
Stato di conservazione: discreto

Data rilevazione: 26/07/2005

Manufatto con rilevanti elementi di valore da sottoporre a conservazione senza richiedere norme specifiche di tutela



Edificio n. 51 BORGO A GIOVI, n. 134

Funzione prevalente: residenza
Stato di conservazione: buono

Data rilevazione: 23/07/2005

Manufatto con rilevanti elementi di valore da sottoporre a conservazione senza richiedere norme specifiche di tutela



Edificio n. 92 - GIOVI GIOVI, n. 172

Funzione prevalente: residenza
Stato di conservazione: buono

Data rilevazione: 23/07/2005
Manufatto con rilevanti elementi di valore da sottoporre a conservazione senza richiedere norme specifiche di tutela



Edificio n. 96 - CASTELLACCIO CHIASSA VECCHIA, n. 44

Funzione prevalente: residenza
Stato di conservazione: ottimo

Data rilevazione: 16/07/2005
Manufatto con rilevanti elementi di valore da sottoporre a conservazione senza richiedere norme specifiche di tutela



Edificio n. 104 - BELFIORE Loc. CAMPRIANO, n. 39

Funzione prevalente: residenza utilizzata saltuariamente

Stato di conservazione: buono

Data rilevazione: 30/07/2005

Manufatto con rilevanti elementi di valore da sottoporre a conservazione senza richiedere norme specifiche di tutela



Edificio n. 119 - POLVERINA PONTE ALLA CHIASSA, n. 457

Funzione prevalente: residenza

Stato di conservazione: buono

Data rilevazione: 23/07/2005

Manufatto con rilevanti elementi di valore da sottoporre a conservazione senza richiedere norme specifiche di tutela



Edificio n. 124 PONTE ALLA CHIASSA, n. 453

Funzione prevalente: residenza
Stato di conservazione: ottimo

Data rilevazione: 23/07/2005
Manufatto con rilevanti elementi di valore da sottoporre a conservazione senza richiedere norme specifiche di tutela



Edificio n. 128 - ULIVETO MELICIANO

Funzione prevalente: agriturismo
Stato di conservazione: buono

Data rilevazione: 26/08/2005
Manufatto con rilevanti elementi di valore da sottoporre a conservazione senza richiedere norme specifiche di tutela



Edificio n. 130 - GIOVI PONTE ALLA CHIASSA, n. 445

Funzione prevalente: residenza
Stato di conservazione: buono

Data rilevazione: 23/07/2005
Manufatto con rilevanti elementi di valore da sottoporre a conservazione senza richiedere norme specifiche di tutela



Edificio n. 149 - LA CAPANNA CHIASSA VICO, n. 9

Funzione prevalente: residenza
Stato di conservazione: discreto

Data rilevazione: 26/07/2005
Manufatto con rilevanti elementi di valore da sottoporre a conservazione senza richiedere norme specifiche di tutela



Edificio n. 150 - LA PALAZZINA MELICIANO

Funzione prevalente: residenza utilizzata saltuariamente

Stato di conservazione: buono

Data rilevazione: 01/09/2005

Manufatto con rilevanti elementi di valore da sottoporre a conservazione senza richiedere norme specifiche di tutela



Edificio n. 161 MELICIANO

Funzione prevalente: chiesa, cappella

Stato di conservazione: mediocre

Data rilevazione: 26/08/2005

Manufatto con rilevanti elementi di valore da sottoporre a conservazione senza richiedere norme specifiche di tutela



Edificio n. 180 PETROGNANO, n. 6

Funzione prevalente: residenza
Stato di conservazione: ottimo

Data rilevazione: 01/08/2005
Manufatto con rilevanti elementi di valore da sottoporre a conservazione senza richiedere norme specifiche di tutela



Edificio n. 181 PETROGNANO, n. 6

Funzione prevalente: residenza
Stato di conservazione: ottimo

Data rilevazione: 01/08/2005
Manufatto con rilevanti elementi di valore da sottoporre a conservazione senza richiedere norme specifiche di tutela



Edificio n. 183 PETROGNANO, n. 6

Funzione prevalente: accessorio alla
residenza

Stato di conservazione: ottimo

Data rilevazione: 01/08/2005

Manufatto con rilevanti elementi di valore da sottoporre a
conservazione senza richiedere norme specifiche di tutela



Edificio n. 185 - CASA CONFORTO MELICIANO, n. 25

Funzione prevalente: agriturismo

Stato di conservazione: buono

Data rilevazione: 26/08/2005

Manufatto con rilevanti elementi di valore da sottoporre a
conservazione senza richiedere norme specifiche di tutela



Edificio n. 210 - ERBETO RONDINE, n. 17

Funzione prevalente: residenza
Stato di conservazione: buono

Data rilevazione: 26/08/2005

Manufatto con rilevanti elementi di valore da sottoporre a conservazione senza richiedere norme specifiche di tutela



Edificio n. 211 PETROGNANO

Funzione prevalente: chiesa, cappella
Stato di conservazione: discreto

Data rilevazione: 01/08/2005

Manufatto con rilevanti elementi di valore da sottoporre a conservazione senza richiedere norme specifiche di tutela



Edificio n. 224 - SAN CHIERICO LOC. TREGOZZANO

Funzione prevalente: residenza
Stato di conservazione: ottimo

Data rilevazione: 02/08/2005

Manufatto con rilevanti elementi di valore da sottoporre a conservazione senza richiedere norme specifiche di tutela



Edificio n. 227 - CARNAJO LOC. TREGOZZANO, n. 3

Funzione prevalente: residenza
Stato di conservazione: ottimo

Data rilevazione: 02/08/2005

Manufatto con rilevanti elementi di valore da sottoporre a conservazione senza richiedere norme specifiche di tutela



Edificio n. 231 LOC. TREGOZZANO

Funzione prevalente: residenza
Stato di conservazione: buono

Data rilevazione: 02/08/2005

Manufatto con rilevanti elementi di valore da sottoporre a conservazione senza richiedere norme specifiche di tutela



Edificio n. 242 - CASA DEL MORO PISCINALE, n. 59r

Funzione prevalente: residenza
Stato di conservazione: discreto

Data rilevazione: 08/08/2005

Manufatto con rilevanti elementi di valore da sottoporre a conservazione senza richiedere norme specifiche di tutela



Edificio n. 246 - CASA CARUSINO CINCCELLI, n. 11/A

Funzione prevalente: turistico/ricettiva
Stato di conservazione: ottimo

Data rilevazione: 05/08/2005
Manufatto con rilevanti elementi di valore da sottoporre a conservazione senza richiedere norme specifiche di tutela



Edificio n. 249 - CASA CARUSINO CINCCELLI, n. 11/A

Funzione prevalente: turistico/ricettiva
Stato di conservazione: ottimo

Data rilevazione: 05/08/2005
Manufatto con rilevanti elementi di valore da sottoporre a conservazione senza richiedere norme specifiche di tutela



Edificio n. 275 - LA CONTEA MONTE PETROGNANO

Funzione prevalente: residenza
Stato di conservazione: buono

Data rilevazione: 01/08/2005
Manufatto con rilevanti elementi di valore da sottoporre a conservazione senza richiedere norme specifiche di tutela



Edificio n. 276 - OSTERIA NUOVA RONDINE, n. 39

Funzione prevalente: residenza
Stato di conservazione: buono

Data rilevazione: 25/08/2005
Manufatto con rilevanti elementi di valore da sottoporre a conservazione senza richiedere norme specifiche di tutela



Edificio n. 278 - LA CONTEA MONTE PETROGNANO, n. 35

Funzione prevalente: residenza
Stato di conservazione: buono

Data rilevazione: 01/08/2005
Manufatto con rilevanti elementi di valore da sottoporre a conservazione senza richiedere norme specifiche di tutela



Edificio n. 291 CINCELLI

Funzione prevalente: agricola
Stato di conservazione: pessimo

Data rilevazione: 05/08/2005
Manufatto con rilevanti elementi di valore da sottoporre a conservazione senza richiedere norme specifiche di tutela



Edificio n. 293 CINCELLI

Funzione prevalente: agricola
Stato di conservazione: discreto

Data rilevazione: 03/08/2005
Manufatto con rilevanti elementi di valore da sottoporre a conservazione senza richiedere norme specifiche di tutela



Edificio n. 295 CAMPOLUCI, n. 10

Funzione prevalente: residenza
Stato di conservazione: buono

Data rilevazione: 06/08/2005
Manufatto con rilevanti elementi di valore da sottoporre a conservazione senza richiedere norme specifiche di tutela



Edificio n. 323 - LA CAPANNUCCIA LOC. GELLO D'ANTRIA, n. 24

Funzione prevalente: disuso

Stato di conservazione: discreto

Data rilevazione: 05/08/2005

Manufatto con rilevanti elementi di valore da sottoporre a conservazione senza richiedere norme specifiche di tutela



Edificio n. 328 - CASE VECCHIE LOC. LIBBIA - TREGOZZANO

Funzione prevalente: lavori in corso

Stato di conservazione: lavori in corso

Data rilevazione: 04/08/2005

Manufatto con rilevanti elementi di valore da sottoporre a conservazione senza richiedere norme specifiche di tutela



Edificio n. 349 RONDINE

Funzione prevalente: chiesa, cappella
Stato di conservazione: mediocre

Data rilevazione: 26/08/2005

Manufatto con rilevanti elementi di valore da sottoporre a conservazione senza richiedere norme specifiche di tutela



Edificio n. 360 - COSTA DI FERRO PONTE BURIANO

Funzione prevalente: lavori in corso
Stato di conservazione: lavori in corso

Data rilevazione: 01/09/2005

Manufatto con rilevanti elementi di valore da sottoporre a conservazione senza richiedere norme specifiche di tutela



Edificio n. 368 - GLI SCASSI PATRIGNONE

Funzione prevalente: residenza
Stato di conservazione: buono

Data rilevazione: 01/08/2005
Manufatto con rilevanti elementi di valore da sottoporre a conservazione senza richiedere norme specifiche di tutela



Edificio n. 369 - MULINO DEL MACEL PONTE BURIANO, n. 64

Funzione prevalente: residenza
Stato di conservazione: buono

Data rilevazione: 02/09/2005
Manufatto con rilevanti elementi di valore da sottoporre a conservazione senza richiedere norme specifiche di tutela



Edificio n. 401 - MASTRILLI LOC. ANTRIA, n. 82

Funzione prevalente: residenza utilizzata saltuariamente

Stato di conservazione: discreto

Data rilevazione: 22/08/2005

Manufatto con rilevanti elementi di valore da sottoporre a conservazione senza richiedere norme specifiche di tutela



Edificio n. 402 - ROCCOLOC. CECILIANO

Funzione prevalente: residenza

Stato di conservazione: buono

Data rilevazione: 27/07/2005

Manufatto con rilevanti elementi di valore da sottoporre a conservazione senza richiedere norme specifiche di tutela



Edificio n. 421 CASA AL CINCIO, n. 3

Funzione prevalente: disuso

Stato di conservazione: discreto

Data rilevazione: 09/08/2005

Manufatto con rilevanti elementi di valore da sottoporre a conservazione senza richiedere norme specifiche di tutela



Edificio n. 422 QUARATA, n. 317

Funzione prevalente: residenza

Stato di conservazione: buono

Data rilevazione: 28/07/2005

Manufatto con rilevanti elementi di valore da sottoporre a conservazione senza richiedere norme specifiche di tutela



Edificio n. 429 PATRIGNONE, n. 43

Funzione prevalente: residenza
Stato di conservazione: buono

Data rilevazione: 09/08/2005

Manufatto con rilevanti elementi di valore da sottoporre a conservazione senza richiedere norme specifiche di tutela



Edificio n. 448 - VAI ALLA LOC. ANTRIA, n. 48

Funzione prevalente: accessorio alla
residenza
Stato di conservazione: discreto

Data rilevazione: 22/08/2005

Manufatto con rilevanti elementi di valore da sottoporre a conservazione senza richiedere norme specifiche di tutela



Edificio n. 486 - FONDACCIO LOC. ANTRIA, n. 54

Funzione prevalente: residenza
Stato di conservazione: buono

Data rilevazione: 22/08/2005
Manufatto con rilevanti elementi di valore da sottoporre a conservazione senza richiedere norme specifiche di tutela



Edificio n. 540 - CAMPOSANTO LOC. BADIA S. VERIANO

Funzione prevalente: chiesa, cappella
Stato di conservazione: mediocre

Data rilevazione: 16/09/2005
Manufatto con rilevanti elementi di valore da sottoporre a conservazione senza richiedere norme specifiche di tutela



Edificio n. 548 - CASA NUOVA Loc. S. POLO, n. 35

Funzione prevalente: residenza
Stato di conservazione: discreto

Data rilevazione: 24/08/2005
Manufatto con rilevanti elementi di valore da sottoporre a conservazione senza richiedere norme specifiche di tutela



Edificio n. 602 - SAN DONATO Loc. S. POLO

Funzione prevalente: agriturismo
Stato di conservazione: buono

Data rilevazione: 24/08/2005
Manufatto con rilevanti elementi di valore da sottoporre a conservazione senza richiedere norme specifiche di tutela



Edificio n. 635 - PODERE TORRE BASSA PIEVE A MAIANO, n. 10

Funzione prevalente: residenza
Stato di conservazione: buono

Data rilevazione: 15/07/2005
Manufatto con rilevanti elementi di valore da sottoporre a conservazione senza richiedere norme specifiche di tutela



Edificio n. 636 - CAMPOSANTO LOC. POMAI O

Funzione prevalente: chiesa, cappella
Stato di conservazione: ottimo

Data rilevazione: 25/08/2005
Manufatto con rilevanti elementi di valore da sottoporre a conservazione senza richiedere norme specifiche di tutela



Edificio n. 687 - LA VALLE PRATANTICO

Funzione prevalente: agricola

Stato di conservazione: mediocre

Data rilevazione: 16/07/2005

Manufatto con rilevanti elementi di valore da sottoporre a conservazione senza richiedere norme specifiche di tutela



Edificio n. 723 - S. FABIANO LOC. S. FABIANO, n. 31

Funzione prevalente: residenza

Stato di conservazione: buono

Data rilevazione: 02/09/2005

Manufatto con rilevanti elementi di valore da sottoporre a conservazione senza richiedere norme specifiche di tutela



Edificio n. 732 - LA PESCHIERINA VIA POGGIO MENDICO, n. 10

Funzione prevalente: residenza
Stato di conservazione: ottimo

Data rilevazione: 25/08/2005
Manufatto con rilevanti elementi di valore da sottoporre a conservazione senza richiedere norme specifiche di tutela



Edificio n. 752 LOC. POMAI O

Funzione prevalente: disuso
Stato di conservazione: pessimo

Data rilevazione: 25/08/2005
Manufatto con rilevanti elementi di valore da sottoporre a conservazione senza richiedere norme specifiche di tutela



Edificio n. 869 - CALCERELLE VIA MARCO PERENNIO

Funzione prevalente: chiesa, cappella
Stato di conservazione: ottimo

Data rilevazione: 28/07/2005
Manufatto con rilevanti elementi di valore da sottoporre a conservazione senza richiedere norme specifiche di tutela



Edificio n. 904 - CASTAGNOLO LOC. PIEVE A RANCO, n. 16

Funzione prevalente: agriturismo
Stato di conservazione: ottimo

Data rilevazione: 16/09/2005
Manufatto con rilevanti elementi di valore da sottoporre a conservazione senza richiedere norme specifiche di tutela



Edificio n. 907 - CASTAGNOLO LOC. PIEVE A RANCO, n. 16

Funzione prevalente: residenza
Stato di conservazione: ottimo

Data rilevazione: 16/09/2005
Manufatto con rilevanti elementi di valore da sottoporre a conservazione senza richiedere norme specifiche di tutela



Edificio n. 908 VIA MARCO PERENNIO

Funzione prevalente: residenza
Stato di conservazione: discreto

Data rilevazione: 19/07/2005
Manufatto con rilevanti elementi di valore da sottoporre a conservazione senza richiedere norme specifiche di tutela



Edificio n. 917 - LA STRISCIA - VILLA ADA LOC. S. FABIANO

Funzione prevalente: residenza
Stato di conservazione: ottimo

Data rilevazione: 02/09/2005
Manufatto con rilevanti elementi di valore da sottoporre a conservazione senza richiedere norme specifiche di tutela



Edificio n. 922 - AI FABBRI NI VIA G. TARLATI

Funzione prevalente: disuso
Stato di conservazione: mediocre

Data rilevazione: 01/09/2005
Manufatto con rilevanti elementi di valore da sottoporre a conservazione senza richiedere norme specifiche di tutela



Edificio n. 938 - ORIENTE VIA G. TARLATI, n. 200

Funzione prevalente: residenza
Stato di conservazione: ottimo

Data rilevazione: 14/09/2005
Manufatto con rilevanti elementi di valore da sottoporre a conservazione senza richiedere norme specifiche di tutela



Edificio n. 981 VIA DI COGNAIA, n. 12

Funzione prevalente: residenza utilizzata saltuariamente
Stato di conservazione: ottimo

Data rilevazione: 05/09/2005
Manufatto con rilevanti elementi di valore da sottoporre a conservazione senza richiedere norme specifiche di tutela



Edificio n. 986 - IL CAMPO SANTO - CAPPELLA DEL SS. SACRAMENTO VIA ANTONIO DA SANGALLO

Funzione prevalente: chiesa, cappella
Stato di conservazione: buono

Data rilevazione: 06/08/2005
Manufatto con rilevanti elementi di valore da sottoporre a conservazione senza richiedere norme specifiche di tutela



Edificio n. 994 LOC. MOLIN NOVO, n. 13

Funzione prevalente: residenza
Stato di conservazione: buono

Data rilevazione: 16/09/2005
Manufatto con rilevanti elementi di valore da sottoporre a conservazione senza richiedere norme specifiche di tutela



Edificio n. 1011 - SORGENTE LOC. BIVIGNANO

Funzione prevalente: residenza
Stato di conservazione: buono

Data rilevazione: 20/09/2005
Manufatto con rilevanti elementi di valore da sottoporre a conservazione senza richiedere norme specifiche di tutela



Edificio n. 1015 - SORGENTE LOC. BIVIGNANO

Funzione prevalente: accessorio alla residenza
Stato di conservazione: discreto

Data rilevazione: 20/09/2005
Manufatto con rilevanti elementi di valore da sottoporre a conservazione senza richiedere norme specifiche di tutela



Edificio n. 1030 VIA PETRARCA, n. 2

Funzione prevalente: residenza
Stato di conservazione: ottimo

Data rilevazione: 21/07/2005
Manufatto con rilevanti elementi di valore da sottoporre a conservazione senza richiedere norme specifiche di tutela



Edificio n. 1065 VIA B. DI SER GORELLO

Funzione prevalente: residenza
Stato di conservazione: ottimo

Data rilevazione: 28/07/2005
Manufatto con rilevanti elementi di valore da sottoporre a conservazione senza richiedere norme specifiche di tutela



Edificio n. 1069 VIA CHENNE DE LA CHITARRE, n. 2

Funzione prevalente: residenza
Stato di conservazione: ottimo

Data rilevazione: 21/07/2005
Manufatto con rilevanti elementi di valore da sottoporre a conservazione senza richiedere norme specifiche di tutela



Edificio n. 1081 PESCAIOLA, n. 9

Funzione prevalente: residenza
Stato di conservazione: discreto

Data rilevazione: 29/08/2005
Manufatto con rilevanti elementi di valore da sottoporre a conservazione senza richiedere norme specifiche di tutela



Edificio n. 1084 VIA ERITREA, n. 1

Funzione prevalente: residenza
Stato di conservazione: ottimo

Data rilevazione: 21/07/2005
Manufatto con rilevanti elementi di valore da sottoporre a conservazione senza richiedere norme specifiche di tutela



Edificio n. 1195 - DUOMO VECCHIO VIA DEL DUOMO VECCHIO

Funzione prevalente: chiesa, cappella
Stato di conservazione: buono

Data rilevazione: 19/07/2005
Manufatto con rilevanti elementi di valore da sottoporre a conservazione senza richiedere norme specifiche di tutela



Edificio n. 1261 - CASA BUTA Loc. MOLIN NOVO, n. 28

Funzione prevalente: accessorio alla
residenza

Stato di conservazione: discreto

Data rilevazione: 16/09/2005

Manufatto con rilevanti elementi di valore da sottoporre a
conservazione senza richiedere norme specifiche di tutela



Edificio n. 1291 - PELLICCIAIA LE POGGIOLA, n. 96

Funzione prevalente: residenza
Stato di conservazione: buono

Data rilevazione: 01/08/2005

Manufatto con rilevanti elementi di valore da sottoporre a
conservazione senza richiedere norme specifiche di tutela



Edificio n. 1306 Via Vittorio Veneto

Funzione prevalente: chiesa, cappella
Stato di conservazione: buono

Data rilevazione: 23/07/2005

Manufatto con rilevanti elementi di valore da sottoporre a conservazione senza richiedere norme specifiche di tutela



Edificio n. 1310 LE POGGIOLA

Funzione prevalente: chiesa, cappella
Stato di conservazione: discreto

Data rilevazione: 02/08/2005

Manufatto con rilevanti elementi di valore da sottoporre a conservazione senza richiedere norme specifiche di tutela



Edificio n. 1331 VIA TRASIMENO, n. 43

Funzione prevalente: residenza
Stato di conservazione: ottimo

Data rilevazione: 24/07/2005
Manufatto con rilevanti elementi di valore da sottoporre a conservazione senza richiedere norme specifiche di tutela



Edificio n. 1342 VIA MONTANARA, n. 8

Funzione prevalente: residenza
Stato di conservazione: buono

Data rilevazione: 01/08/2005
Manufatto con rilevanti elementi di valore da sottoporre a conservazione senza richiedere norme specifiche di tutela



Edificio n. 1344 PIAZZA SAIONE

Funzione prevalente: chiesa, cappella
Stato di conservazione: ottimo

Data rilevazione: 27/08/2005

Manufatto con rilevanti elementi di valore da sottoporre a conservazione senza richiedere norme specifiche di tutela



Edificio n. 1389 VIA A. VESPUCCI, n. 104

Funzione prevalente: residenza
Stato di conservazione: ottimo

Data rilevazione: 21/07/2005

Manufatto con rilevanti elementi di valore da sottoporre a conservazione senza richiedere norme specifiche di tutela



Edificio n. 1454 LE POGGIOLA, n. 70

Funzione prevalente: disuso

Stato di conservazione: mediocre

Data rilevazione: 01/08/2005

Manufatto con rilevanti elementi di valore da sottoporre a conservazione senza richiedere norme specifiche di tutela



Edificio n. 1523 ROMANA, n. 29

Funzione prevalente: residenza

Stato di conservazione: buono

Data rilevazione: 22/08/2005

Manufatto con rilevanti elementi di valore da sottoporre a conservazione senza richiedere norme specifiche di tutela



Edificio n. 1556 s. GIULIANO

Funzione prevalente: deposito/magazzino
Stato di conservazione: discreto

Data rilevazione: 02/08/2005

Manufatto con rilevanti elementi di valore da sottoporre a conservazione senza richiedere norme specifiche di tutela



Edificio n. 1565 s. GIULIANO, n. 48

Funzione prevalente: residenza
Stato di conservazione: buono

Data rilevazione: 02/08/2005

Manufatto con rilevanti elementi di valore da sottoporre a conservazione senza richiedere norme specifiche di tutela



Edificio n. 1566 - I RANCHI

Funzione prevalente: residenza utilizzata saltuariamente

Stato di conservazione: ottimo

Data rilevazione: 20/09/2005

Manufatto con rilevanti elementi di valore da sottoporre a conservazione senza richiedere norme specifiche di tutela



Edificio n. 1567 s. GIULIANO, n. 46

Funzione prevalente: residenza

Stato di conservazione: discreto

Data rilevazione: 02/08/2005

Manufatto con rilevanti elementi di valore da sottoporre a conservazione senza richiedere norme specifiche di tutela



Edificio n. 1591 s. GIULIANO, n. 2

Funzione prevalente: disuso

Stato di conservazione: mediocre

Data rilevazione: 02/08/2005

Manufatto con rilevanti elementi di valore da sottoporre a conservazione senza richiedere norme specifiche di tutela



Edificio n. 1592 - TREBBIO VIA DI SCOPETONE, n. 4

Funzione prevalente: residenza

Stato di conservazione: ottimo

Data rilevazione: 12/09/2005

Manufatto con rilevanti elementi di valore da sottoporre a conservazione senza richiedere norme specifiche di tutela



Edificio n. 1662 - Le Fosse Loc. Vignale

Funzione prevalente: accessorio alla
residenza

Stato di conservazione: buono

Data rilevazione: 08/09/2005

Manufatto con rilevanti elementi di valore da sottoporre a
conservazione senza richiedere norme specifiche di tutela



Edificio n. 1666 - Le Fosse Loc. Vignale, n. 28

Funzione prevalente: residenza utilizzata
saltuariamente

Stato di conservazione: buono

Data rilevazione: 08/09/2005

Manufatto con rilevanti elementi di valore da sottoporre a
conservazione senza richiedere norme specifiche di tutela



Edificio n. 1680 - LE PIETRE VIA S. MARTINO, n. 86

Funzione prevalente: accessorio alla
residenza

Stato di conservazione: discreto

Data rilevazione: 14/09/2005

Manufatto con rilevanti elementi di valore da sottoporre a
conservazione senza richiedere norme specifiche di tutela



Edificio n. 1681 Loc. S. Giuliano, n. 1

Funzione prevalente: stazione ferroviaria

Stato di conservazione: discreto

Data rilevazione: 15/09/2005

Manufatto con rilevanti elementi di valore da sottoporre a
conservazione senza richiedere norme specifiche di tutela



Edificio n. 1686 s. GIULIANO, n. 8

Funzione prevalente: residenza
Stato di conservazione: buono

Data rilevazione: 01/08/2005
Manufatto con rilevanti elementi di valore da sottoporre a conservazione senza richiedere norme specifiche di tutela



Edificio n. 1690 Loc. Agazzi

Funzione prevalente: accessorio alla residenza
Stato di conservazione: discreto

Data rilevazione: 08/09/2005
Manufatto con rilevanti elementi di valore da sottoporre a conservazione senza richiedere norme specifiche di tutela



Edificio n. 1709 - LA SELLA VIA G. SALVADORI, n. 148

Funzione prevalente: residenza
Stato di conservazione: buono

Data rilevazione: 31/08/2005
Manufatto con rilevanti elementi di valore da sottoporre a conservazione senza richiedere norme specifiche di tutela



Edificio n. 1718 Loc. Ponte alla Nave, n. 8

Funzione prevalente: residenza
Stato di conservazione: ottimo

Data rilevazione: 15/09/2005
Manufatto con rilevanti elementi di valore da sottoporre a conservazione senza richiedere norme specifiche di tutela



Edificio n. 1730 BATTIFOLLE, n. 81

Funzione prevalente: residenza
Stato di conservazione: buono

Data rilevazione: 01/08/2005
Manufatto con rilevanti elementi di valore da sottoporre a conservazione senza richiedere norme specifiche di tutela



Edificio n. 1734 - TERRINE LOC. BIVIGNANO

Funzione prevalente: accessorio alla residenza
Stato di conservazione: buono

Data rilevazione: 20/09/2005
Manufatto con rilevanti elementi di valore da sottoporre a conservazione senza richiedere norme specifiche di tutela



Edificio n. 1743 - TERRINE LOC. BIVIGNANO

Funzione prevalente: incerta

Stato di conservazione: discreto

Data rilevazione: 20/09/2005

Manufatto con rilevanti elementi di valore da sottoporre a conservazione senza richiedere norme specifiche di tutela



Edificio n. 1758 Loc. Bagnaia, n. 14/B

Funzione prevalente: residenza

Stato di conservazione: ottimo

Data rilevazione: 26/07/2005

Manufatto con rilevanti elementi di valore da sottoporre a conservazione senza richiedere norme specifiche di tutela



Edificio n. 1759 BATTIFOLLE, n. 20

Funzione prevalente: residenza utilizzata saltuariamente

Stato di conservazione: buono

Data rilevazione: 04/08/2005

Manufatto con rilevanti elementi di valore da sottoporre a conservazione senza richiedere norme specifiche di tutela



Edificio n. 1766 La Mossa

Funzione prevalente: accessorio alla residenza

Stato di conservazione: discreto

Data rilevazione: 26/07/2005

Manufatto con rilevanti elementi di valore da sottoporre a conservazione senza richiedere norme specifiche di tutela



Edificio n. 1769 La Mossa

Funzione prevalente: accessorio alla residenza

Stato di conservazione: discreto

Data rilevazione: 26/07/2005

Manufatto con rilevanti elementi di valore da sottoporre a conservazione senza richiedere norme specifiche di tutela



Edificio n. 1773 La Mossa

Funzione prevalente: ricovero animali da cortile, accessorio resid.

Stato di conservazione: discreto

Data rilevazione: 26/07/2005

Manufatto con rilevanti elementi di valore da sottoporre a conservazione senza richiedere norme specifiche di tutela



Edificio n. 1779 Loc. **Bagnaia**
Funzione prevalente: accessorio alla
residenza
Stato di conservazione: ottimo

Data rilevazione: 26/07/2005
Manufatto con rilevanti elementi di valore da sottoporre a
conservazione senza richiedere norme specifiche di tutela



Edificio n. 1787 - L'INTOPPO Loc. **S. DONNINO**, n. 227

Funzione prevalente: disuso
Stato di conservazione: buono

Data rilevazione: 16/09/2005
Manufatto con rilevanti elementi di valore da sottoporre a
conservazione senza richiedere norme specifiche di tutela



Edificio n. 1809 Loc. Stargiano, n. 6

Funzione prevalente: residenza
Stato di conservazione: ottimo

Data rilevazione: 14/09/2005

Manufatto con rilevanti elementi di valore da sottoporre a conservazione senza richiedere norme specifiche di tutela



Edificio n. 1812 - MONTAGNORE GAVILLE, n. 3

Funzione prevalente: residenza
Stato di conservazione: buono

Data rilevazione: 24/09/2005

Manufatto con rilevanti elementi di valore da sottoporre a conservazione senza richiedere norme specifiche di tutela



Edificio n. 1910 - POGGETTO MONTONCELLO, n. 1

Funzione prevalente: residenza
Stato di conservazione: ottimo

Data rilevazione: 24/09/2005
Manufatto con rilevanti elementi di valore da sottoporre a conservazione senza richiedere norme specifiche di tutela



Edificio n. 1929 Loc. Sargiano, n. 16,15

Funzione prevalente: residenza
Stato di conservazione: discreto

Data rilevazione: 20/09/2005
Manufatto con rilevanti elementi di valore da sottoporre a conservazione senza richiedere norme specifiche di tutela



Edificio n. 1930 - LA VALLE

Funzione prevalente: chiesa, cappella
Stato di conservazione: ottimo

Data rilevazione: 22/09/2005

Manufatto con rilevanti elementi di valore da sottoporre a conservazione senza richiedere norme specifiche di tutela



Edificio n. 1949 Loc. S. Zeno

Funzione prevalente: annesso alla chiesa
Stato di conservazione: ottimo

Data rilevazione: 12/09/2005

Manufatto con rilevanti elementi di valore da sottoporre a conservazione senza richiedere norme specifiche di tutela



Edificio n. 1951 - S. ZENO Loc. S. Zeno

Funzione prevalente: chiesa, cappella
Stato di conservazione: ottimo

Data rilevazione: 12/09/2005
Manufatto con rilevanti elementi di valore da sottoporre a conservazione senza richiedere norme specifiche di tutela



Edificio n. 1954 - S. ZENO Loc. S. Zeno, n. 1

Funzione prevalente: complessi religiosi
Stato di conservazione: ottimo

Data rilevazione: 12/09/2005
Manufatto con rilevanti elementi di valore da sottoporre a conservazione senza richiedere norme specifiche di tutela



Edificio n. 1956 - IL MULINO s. MARCO VILLALBA, n. 37/1

Funzione prevalente: residenza
Stato di conservazione: ottimo

Data rilevazione: 02/09/2005
Manufatto con rilevanti elementi di valore da sottoporre a conservazione senza richiedere norme specifiche di tutela



Edificio n. 1961 GELLO, n. 125

Funzione prevalente: residenza
Stato di conservazione: buono

Data rilevazione: 24/09/2005
Manufatto con rilevanti elementi di valore da sottoporre a conservazione senza richiedere norme specifiche di tutela



Edificio n. 1971 - LE LASTRE LOC. LE LASTRE

Funzione prevalente: disuso

Stato di conservazione: mediocre

Data rilevazione: 20/09/2005

Manufatto con rilevanti elementi di valore da sottoporre a conservazione senza richiedere norme specifiche di tutela



Edificio n. 1975 LOC. LE LASTRE, n. 4

Funzione prevalente: residenza utilizzata saltuariamente

Stato di conservazione: buono

Data rilevazione: 20/09/2005

Manufatto con rilevanti elementi di valore da sottoporre a conservazione senza richiedere norme specifiche di tutela



Edificio n. 1979 - LE LASTRE LOC. LE LASTRE, n. 4

Funzione prevalente: residenza
Stato di conservazione: ottimo

Data rilevazione: 20/09/2005
Manufatto con rilevanti elementi di valore da sottoporre a conservazione senza richiedere norme specifiche di tutela



Edificio n. 2012 - COLLE BAGNORO

Funzione prevalente: accessorio alla residenza
Stato di conservazione: buono

Data rilevazione: 27/08/2005
Manufatto con rilevanti elementi di valore da sottoporre a conservazione senza richiedere norme specifiche di tutela



Edificio n. 2025 - CASA MARINI LOC. PALAZZO DEL PERO, n. 118

Funzione prevalente: residenza
Stato di conservazione: buono

Data rilevazione: 22/09/2005
Manufatto con rilevanti elementi di valore da sottoporre a conservazione senza richiedere norme specifiche di tutela



Edificio n. 2032 LOC. PALAZZO DEL PERO, n. 116

Funzione prevalente: residenza utilizzata saltuariamente
Stato di conservazione: buono

Data rilevazione: 22/09/2005
Manufatto con rilevanti elementi di valore da sottoporre a conservazione senza richiedere norme specifiche di tutela



Edificio n. 2063 SCOPETO

Funzione prevalente: lavori in corso
Stato di conservazione: lavori in corso

Data rilevazione: 12/08/2005
Manufatto con rilevanti elementi di valore da sottoporre a conservazione senza richiedere norme specifiche di tutela



Edificio n. 2074 MONASTERO, n. 24

Funzione prevalente: disuso
Stato di conservazione: discreto

Data rilevazione: 12/09/2005
Manufatto con rilevanti elementi di valore da sottoporre a conservazione senza richiedere norme specifiche di tutela



Edificio n. 2088 - GRAGNONE NERO SCOPETO, n. 16

Funzione prevalente: residenza
Stato di conservazione: buono

Data rilevazione: 12/08/2005
Manufatto con rilevanti elementi di valore da sottoporre a conservazione senza richiedere norme specifiche di tutela



Edificio n. 2097 Loc. Palazzo del Pero, n. 94

Funzione prevalente: disuso
Stato di conservazione: pessimo

Data rilevazione: 06/09/2005
Manufatto con rilevanti elementi di valore da sottoporre a conservazione senza richiedere norme specifiche di tutela



Edificio n. 2103 Loc. S. Anastasio

Funzione prevalente: accessorio alla
residenza

Stato di conservazione: ottimo

Data rilevazione: 16/09/2005

Manufatto con rilevanti elementi di valore da sottoporre a
conservazione senza richiedere norme specifiche di tutela



Edificio n. 2107 - LA MACINE Loc. S. Anastasio

Funzione prevalente: accessorio alla
residenza

Stato di conservazione: ottimo

Data rilevazione: 16/09/2005

Manufatto con rilevanti elementi di valore da sottoporre a
conservazione senza richiedere norme specifiche di tutela



Edificio n. 2109 Loc. SACCIONE, n. 9

Funzione prevalente: residenza
Stato di conservazione: buono

Data rilevazione: 13/09/2005
Manufatto con rilevanti elementi di valore da sottoporre a conservazione senza richiedere norme specifiche di tutela



Edificio n. 2111 - Le Fosse Loc. S. Anastasio

Funzione prevalente: accessorio alla residenza
Stato di conservazione: buono

Data rilevazione: 16/09/2005
Manufatto con rilevanti elementi di valore da sottoporre a conservazione senza richiedere norme specifiche di tutela



Edificio n. 2135 Loc. II Dosso

Funzione prevalente: disuso

Stato di conservazione: mediocre

Data rilevazione: 14/09/2005

Manufatto con rilevanti elementi di valore da sottoporre a conservazione senza richiedere norme specifiche di tutela



Edificio n. 2137 Loc. II Dosso

Funzione prevalente: disuso

Stato di conservazione: mediocre

Data rilevazione: 14/09/2005

Manufatto con rilevanti elementi di valore da sottoporre a conservazione senza richiedere norme specifiche di tutela



Edificio n. 2138 - MULINELLI Madonna di Mezzastrada, n. 26

Funzione prevalente: disuso

Stato di conservazione: buono

Data rilevazione: 05/09/2005

Manufatto con rilevanti elementi di valore da sottoporre a conservazione senza richiedere norme specifiche di tutela



Edificio n. 2146 - Podere S. Anastasio Loc. S. Zenò, n. 49

Funzione prevalente: residenza

Stato di conservazione: buono

Data rilevazione: 14/09/2005

Manufatto con rilevanti elementi di valore da sottoporre a conservazione senza richiedere norme specifiche di tutela



Edificio n. 2160 - VILLA MIGLIORINI LOC. TORRINO, n. 3

Funzione prevalente: residenza
Stato di conservazione: buono

Data rilevazione: 22/09/2005

Manufatto con rilevanti elementi di valore da sottoporre a conservazione senza richiedere norme specifiche di tutela



Edificio n. 2191 - S. COSIMO

Funzione prevalente: chiesa, cappella
Stato di conservazione: buono

Data rilevazione: 13/09/2005

Manufatto con rilevanti elementi di valore da sottoporre a conservazione senza richiedere norme specifiche di tutela



Edificio n. 2198 - BACIORE GRAGNONE, n. 36

Funzione prevalente: residenza
Stato di conservazione: discreto

Data rilevazione: 24/08/2005
Manufatto con rilevanti elementi di valore da sottoporre a conservazione senza richiedere norme specifiche di tutela



Edificio n. 2223 - Rimaggio Loc. S. Donnino, Palazzo del Pero

Funzione prevalente: ricovero animali da cortile
Stato di conservazione: discreto

Data rilevazione: 06/09/2005
Manufatto con rilevanti elementi di valore da sottoporre a conservazione senza richiedere norme specifiche di tutela



Edificio n. 2275 - Casa Stercorata Loc. Badicroce, Palazzo del Pero, n. 12

Funzione prevalente: residenza utilizzata saltuariamente

Stato di conservazione: ottimo

Data rilevazione: 21/10/2005

Manufatto con rilevanti elementi di valore da sottoporre a conservazione senza richiedere norme specifiche di tutela



Edificio n. 2312 - Casa Siole Loc. S. Biagio, n. 1

Funzione prevalente: disuso

Stato di conservazione: buono

Data rilevazione: 27/08/2005

Manufatto con rilevanti elementi di valore da sottoporre a conservazione senza richiedere norme specifiche di tutela



Edificio n. 2330 - VALLE Loc. Policiano, n. 148

Funzione prevalente: residenza
Stato di conservazione: ottimo

Data rilevazione: 02/09/2005
Manufatto con rilevanti elementi di valore da sottoporre a conservazione senza richiedere norme specifiche di tutela



Edificio n. 2331 Loc. Policiano, n. 148a

Funzione prevalente: residenza
Stato di conservazione: ottimo

Data rilevazione: 02/09/2005
Manufatto con rilevanti elementi di valore da sottoporre a conservazione senza richiedere norme specifiche di tutela



Edificio n. 2357 Loc. S. Maria della Rassinata

Funzione prevalente: accessorio alla
residenza

Stato di conservazione: discreto

Data rilevazione: 06/08/2005

Manufatto con rilevanti elementi di valore da sottoporre a
conservazione senza richiedere norme specifiche di tutela



Edificio n. 2374 - PIEVE DI RIGUTINO Sassaia di Rigutino

Funzione prevalente: chiesa, cappella

Stato di conservazione: ottimo

Data rilevazione: 29/08/2005

Manufatto con rilevanti elementi di valore da sottoporre a
conservazione senza richiedere norme specifiche di tutela



Edificio n. 2375 - PIEVE DI RIGUTINO Sassaia di Rigutino, n. 47

Funzione prevalente: complessi religiosi
Stato di conservazione: ottimo

Data rilevazione: 29/08/2005
Manufatto con rilevanti elementi di valore da sottoporre a conservazione senza richiedere norme specifiche di tutela



Edificio n. 2378 - I PALONI Sassaia di Rigutino

Funzione prevalente: residenza
Stato di conservazione: discreto

Data rilevazione: 30/08/2005
Manufatto con rilevanti elementi di valore da sottoporre a conservazione senza richiedere norme specifiche di tutela



Edificio n. 2379 - CAMPO Loc. S. Cassiano, n. 47

Funzione prevalente: residenza, disuso
Stato di conservazione: buono

Data rilevazione: 27/08/2005
Manufatto con rilevanti elementi di valore da sottoporre a conservazione senza richiedere norme specifiche di tutela



Edificio n. 2380 - I PALONI Sassaia di Rigutino, n. 49

Funzione prevalente: residenza utilizzata saltuariamente
Stato di conservazione: ottimo

Data rilevazione: 30/08/2005
Manufatto con rilevanti elementi di valore da sottoporre a conservazione senza richiedere norme specifiche di tutela



Edificio n. 2381 - I CAMPI Loc. Castellonchio, n. 7

Funzione prevalente: residenza utilizzata saltuariamente

Stato di conservazione: ottimo

Data rilevazione: 27/08/2005

Manufatto con rilevanti elementi di valore da sottoporre a conservazione senza richiedere norme specifiche di tutela



Edificio n. 2387 - Il Cipresso Sassaia di Rigutino, n. 52

Funzione prevalente: residenza

Stato di conservazione: ottimo

Data rilevazione: 29/08/2005

Manufatto con rilevanti elementi di valore da sottoporre a conservazione senza richiedere norme specifiche di tutela



Edificio n. 2388 - IL CIPRESSO *Sassaia di Rigutino*

Funzione prevalente: residenza
Stato di conservazione: ottimo

Data rilevazione: 29/08/2005
Manufatto con rilevanti elementi di valore da sottoporre a conservazione senza richiedere norme specifiche di tutela



Edificio n. 2390 - Il Cipresso *Sassaia di Rigutino*

Funzione prevalente: residenza
Stato di conservazione: ottimo

Data rilevazione: 29/08/2005
Manufatto con rilevanti elementi di valore da sottoporre a conservazione senza richiedere norme specifiche di tutela



Edificio n. 2393 - La Valle Loc. S. Maria della Rassinata, n. 36

Funzione prevalente: accessorio alla
residenza

Stato di conservazione: discreto

Data rilevazione: 06/08/2005

Manufatto con rilevanti elementi di valore da sottoporre a
conservazione senza richiedere norme specifiche di tutela



Edificio n. 2394 - La Valle Loc. S. Maria della Rassinata

Funzione prevalente: disuso

Stato di conservazione: discreto

Data rilevazione: 06/08/2005

Manufatto con rilevanti elementi di valore da sottoporre a
conservazione senza richiedere norme specifiche di tutela



Edificio n. 2404 - MOLINI Sassaia di Rigutino, n. 19

Funzione prevalente: residenza
Stato di conservazione: ottimo

Data rilevazione: 30/08/2005

Manufatto con rilevanti elementi di valore da sottoporre a conservazione senza richiedere norme specifiche di tutela



Edificio n. 2411 - SPEDALETTO Policiano, n. 103

Funzione prevalente: residenza utilizzata saltuariamente
Stato di conservazione: buono

Data rilevazione: 23/08/2005

Manufatto con rilevanti elementi di valore da sottoporre a conservazione senza richiedere norme specifiche di tutela



Edificio n. 2419 - Tegola Loc. Rigutino Nord, n. 66

Funzione prevalente: residenza
Stato di conservazione: ottimo

Data rilevazione: 22/09/2005

Manufatto con rilevanti elementi di valore da sottoporre a conservazione senza richiedere norme specifiche di tutela



Edificio n. 2421 Loc. S. Maria della Rassinata

Funzione prevalente: disuso
Stato di conservazione: mediocre

Data rilevazione: 24/09/2005

Manufatto con rilevanti elementi di valore da sottoporre a conservazione senza richiedere norme specifiche di tutela



Edificio n. 2428 - LA LASTRA *sassaia di Rigutino, n. 6*

Funzione prevalente: residenza
Stato di conservazione: ottimo

Data rilevazione: 30/08/2005

Manufatto con rilevanti elementi di valore da sottoporre a conservazione senza richiedere norme specifiche di tutela



Edificio n. 2429 *Sassaia di Rigutino*

Funzione prevalente: accessorio alla
residenza
Stato di conservazione: ottimo

Data rilevazione: 30/08/2005

Manufatto con rilevanti elementi di valore da sottoporre a conservazione senza richiedere norme specifiche di tutela



Edificio n. 2432 - Il Giardino Loc. S. Maria della Rassinata

Funzione prevalente: accessorio alla
residenza

Stato di conservazione: discreto

Data rilevazione: 06/08/2005

Manufatto con rilevanti elementi di valore da sottoporre a
conservazione senza richiedere norme specifiche di tutela



Edificio n. 2446 Loc. S. Maria della Rassinata

Funzione prevalente: ricovero animali da
cortile

Stato di conservazione: mediocre

Data rilevazione: 06/08/2005

Manufatto con rilevanti elementi di valore da sottoporre a
conservazione senza richiedere norme specifiche di tutela



Edificio n. 2453 Sassaia di Rigutino

Funzione prevalente: accessorio alla
residenza

Stato di conservazione: discreto

Data rilevazione: 30/08/2005

Manufatto con rilevanti elementi di valore da sottoporre a
conservazione senza richiedere norme specifiche di tutela



Edificio n. 2469 - La Pila Loc. Vitiano, n. 190

Funzione prevalente: residenza

Stato di conservazione: buono

Data rilevazione: 22/09/2005

Manufatto con rilevanti elementi di valore da sottoporre a
conservazione senza richiedere norme specifiche di tutela



Edificio n. 2478 - ORTAGLIA Via della Foce, n. 77

Funzione prevalente: residenza utilizzata saltuariamente

Stato di conservazione: ottimo

Data rilevazione: 30/07/2005

Manufatto con rilevanti elementi di valore da sottoporre a conservazione senza richiedere norme specifiche di tutela



Edificio n. 2484 Rigutino Ovest, n. 63

Funzione prevalente: residenza

Stato di conservazione: discreto

Data rilevazione: 20/07/2005

Manufatto con rilevanti elementi di valore da sottoporre a conservazione senza richiedere norme specifiche di tutela



Edificio n. 2492 Rigutino Ovest, n. 100

Funzione prevalente: disuso

Stato di conservazione: buono

Data rilevazione: 20/07/2005

Manufatto con rilevanti elementi di valore da sottoporre a conservazione senza richiedere norme specifiche di tutela



Edificio n. 2504 - L'Orto Loc. Manziana, n. 14

Funzione prevalente: residenza

Stato di conservazione: ottimo

Data rilevazione: 22/09/2005

Manufatto con rilevanti elementi di valore da sottoporre a conservazione senza richiedere norme specifiche di tutela



Edificio n. 2505 - L'Orto Loc. Manziana, n. 14

Funzione prevalente: residenza
Stato di conservazione: ottimo

Data rilevazione: 22/09/2005
Manufatto con rilevanti elementi di valore da sottoporre a conservazione senza richiedere norme specifiche di tutela



Edificio n. 2509 - Sant'Anna Loc. Manziana

Funzione prevalente: chiesa, cappella
Stato di conservazione: ottimo

Data rilevazione: 22/09/2005
Manufatto con rilevanti elementi di valore da sottoporre a conservazione senza richiedere norme specifiche di tutela



Edificio n. 2514 - La Casina s. Maria alla Rassinata

Funzione prevalente: residenza utilizzata saltuariamente
Stato di conservazione: ottimo

Data rilevazione: 31/07/2005
Manufatto con rilevanti elementi di valore da sottoporre a conservazione senza richiedere norme specifiche di tutela



Edificio n. 2560 S. Maria alla Rassinata, n. 18

Funzione prevalente: residenza
Stato di conservazione: ottimo

Data rilevazione: 31/07/2005
Manufatto con rilevanti elementi di valore da sottoporre a conservazione senza richiedere norme specifiche di tutela



Edificio n. 2615 Loc. Vitiano

Funzione prevalente: lavori in corso
Stato di conservazione: ottimo

Data rilevazione: 26/08/2005

Manufatto con rilevanti elementi di valore da sottoporre a conservazione senza richiedere norme specifiche di tutela



Edificio n. 2641 - BELVEDERE Vitiano, n. 41

Funzione prevalente: residenza utilizzata saltuariamente
Stato di conservazione: ottimo

Data rilevazione: 25/08/2005

Manufatto con rilevanti elementi di valore da sottoporre a conservazione senza richiedere norme specifiche di tutela



Edificio n. 2644 s. Biagio, Loc. Ansina

Funzione prevalente: disuso

Stato di conservazione: mediocre

Data rilevazione: 31/07/2005

Manufatto con rilevanti elementi di valore da sottoporre a conservazione senza richiedere norme specifiche di tutela



Edificio n. 2648 - Belvedere vitiano

Funzione prevalente: accessorio alla residenza

Stato di conservazione: ottimo

Data rilevazione: 25/08/2005

Manufatto con rilevanti elementi di valore da sottoporre a conservazione senza richiedere norme specifiche di tutela



Edificio n. 2674 - LE GORGHE Via dei Rossi, Vitiano, n. 80

Funzione prevalente: disuso

Stato di conservazione: buono

Data rilevazione: 27/08/2005

Manufatto con rilevanti elementi di valore da sottoporre a conservazione senza richiedere norme specifiche di tutela



Edificio n. 2681 - LA PIEVUCCIA Vitiano, n. 167

Funzione prevalente: pubblici esercizi (bar, ristorante)

Stato di conservazione: ottimo

Data rilevazione: 25/08/2005

Manufatto con rilevanti elementi di valore da sottoporre a conservazione senza richiedere norme specifiche di tutela



Edificio n. 2716 Via degli Oppi, Vitiano, n. 167

Funzione prevalente: residenza
Stato di conservazione: discreto

Data rilevazione: 25/08/2005
Manufatto con rilevanti elementi di valore da sottoporre a conservazione senza richiedere norme specifiche di tutela



Edificio n. 2773 - L'ERTO Loc. Vitiano

Funzione prevalente: residenza utilizzata saltuariamente
Stato di conservazione: ottimo

Data rilevazione: 29/07/2005
Manufatto con rilevanti elementi di valore da sottoporre a conservazione senza richiedere norme specifiche di tutela



Edificio n. 2774 - L'Erto Loc. Vitiano

Funzione prevalente: disuso
Stato di conservazione: buono

Data rilevazione: 29/07/2005
Manufatto con rilevanti elementi di valore da sottoporre a conservazione senza richiedere norme specifiche di tutela



Regolamento Urbanistico
Ricognizione degli edifici di antica formazione
Comune di Arezzo