



COMUNE DI AREZZO

Assessorato Urbanistica

Servizio Pianificazione Urbanistica e Governo del Territorio

Piano Strutturale

2019



PS
PS

C Statuto del Territorio

C7 Patrimonio storico-testimoniale urbano ed extraurbano

Sindaco
Alessandro Ghinelli

Assessore all'Urbanistica
Marco Sacchetti

Responsabile del Procedimento
Ing. Alessandro Farnè

RTI Raggruppamento Temporaneo di Professionisti

Studio D:RH Architetti associati

Arch. Sergio Dinale

Criteria srl

Arch. Paolo Falqui

Arch. Luca Di Figlia

Urb. Matteo Scamporrino

Avv. Agostino Zanelli Quarantini

C7.2d

Centri antichi e gli aggregati - Schede di rilievo - 062-084

Garante dell'informazione e della partecipazione
Dott.ssa Daniela Farsetti

Dirigente Servizio Pianificazione Urbanistica
Ing. Alessandro Farnè

Dirigente Servizio Ambiente
Ing. Giovanni Baldini

Dirigente Servizio Progettazione Opere Pubbliche
Ing. Antonella Fabbianelli

Dirigente Progetto per lo sviluppo delle attività economiche negli ambiti Edilizia e SUAP e promozione del territorio
Ing. Paolo Frescucci

Direttore Ufficio Mobilità
Ing. Roberto Bernardini

Direttore Ufficio Programmazione e Sviluppo Economico del Territorio
Dott.ssa Stefania Guidelli

Ufficio del Piano

Arch. Omero Angeli
Dott.ssa Antonella Benocci
Sig. Matteo Borri
Dott. Giuseppe Cesari
Arch. Fulvia Comanducci
Arch. Elisabetta Dreassi
Geol. Alessandro Forzoni
Geom. Valentina Mazzoni
Dott. Vincenzo Oliva
Arch. Laura Pagliai
Geom. Gianna Pezzuoli
Ing. Deborah Romei
Arch. Laura Rogialli
Geol. Annalisa Romizi
Sig.ra Fiorenza Verdelli

Gruppo di progettazione

Studio D:RH Architetti associati

Arch. Sergio Dinale
Arch. Paola Rigonat Hugues
Arch. Enrico Robazza
Arch. Kristiana D'Agnolo
Giulio Brocco

Criteria srl

Arch. Paolo Falqui
Ing. Paolo Bagliani
Arch. Veronica Saggi
Geol. Andrea Soriga
Arch. Laura Zanini
Dott. Riccardo Frau
Ing. Gianfilippo Serra
Dott. Vittorio Serra
Ing. Roberto Ledda
Dott.ssa Cinzia Marcella Orrù

Indagini geologiche e idrauliche

Geol. Maurizio Costa
Geol. Antonio Pitzalis
Ing. Pietro Chiavaccini (Prima STP)
Ing. Elisa Formica

Arch. Matteo Scamporrino

Urb. Luca Di Figlia

Avv. Agostino Zanelli Quarantini

Comune di Arezzo

Centri antichi ed aggregati				VOLUME RILIEVO
A001	28	OLMO	Olmo A001	I
A002	30	RIGUTINO	Valtrona A002	I
A003	03	QUARATA	Petrognano A003	I
A004	15	STAGGIANO	Santa Fiora A004	I
A005	06	SAN FABIANO_COGNAIA_STOPPE D'ARCA	Gello Antria A005	I
A006	03	QUARATA	Montione A006	I
A007	06	SAN FABIANO_COGNAIA_STOPPE D'ARCA	San Polo A007	I
A008	06	SAN FABIANO_COGNAIA_STOPPE D'ARCA	Molinelli A008	I
A009	06	SAN FABIANO_COGNAIA_STOPPE D'ARCA	Misciano A009	I
A010	06	SAN FABIANO_COGNAIA_STOPPE D'ARCA	Peneto A010	I
A011	06	SAN FABIANO_COGNAIA_STOPPE D'ARCA	San Firenze A011	I
A012	15	STAGGIANO	Stoppe D'Arca A012	I
A013	32	POTI	San Severo A013	I
A014	32	POTI	Argentino A014	I
A015	03	QUARATA	Montione A015	I
A016	17	BATTIFOLLE	Battifolle A016	I
A017	17	BATTIFOLLE	Battifolle A017	I
A018	33	PALAZZO DEL PERO	Usciano A018	I
A019	25	AGAZZI	Case Bagnaia A019	I
A020	25	AGAZZI	Case Bagnaia A020	I
A021	26	SANTA FIRMINA	Villalba A021	II
A022	26	SANTA FIRMINA	San Marco A022	II
A023	31	LIGNANO	Gello A023	II
A024	26	SANTA FIRMINA	Monastero A024	II
A025	28	OLMO	Caselle A025	II
A026	28	OLMO	Saccione A026	II
A027	28	OLMO	Gagnone A027	II
A028	31	LIGNANO	Cellaio A028	II
A029	31	LIGNANO	Bossi A029	II
A030	31	LIGNANO	Querceto A030	II
A031	31	LIGNANO	Calbi A031	II
A032	33	PALAZZO DEL PERO	San Donnino A032	II
A033	28	OLMO	Montefortino A033	II
A034	28	OLMO	Sorigliano A034	II
A035	28	OLMO	Fondaccio A035	II
A036	28	OLMO	Pieve a Quarto A036	II
A037	33	PALAZZO DEL PERO	Donatiella A037	II

Centri antichi ed aggregati

Comune di Arezzo

Centri antichi ed aggregati				VOLUME RILIEVO
A038	28	OLMO	Fontiano A038	II
A039	29	POLICIANO	Pigli A039	II
A040	29	POLICIANO	Sant'Andrea a Pigli A040	II
A041	29	POLICIANO	Policiano A041	II
A042	30	RIGUTINO	Pieve di Rigutino A042	III
A043	30	RIGUTINO	Campo di Fiore A043	III
A044	30	RIGUTINO	Ottavo Vecchio A044	III
A045	33	PALAZZO DEL PERO	Campi A045	III
A046	30	RIGUTINO	Ottavo A046	III
A047	33	PALAZZO DEL PERO	Bottega A047	III
A048	33	PALAZZO DEL PERO	Bottega A048	III
A049	30	RIGUTINO	I Rossi A049	III
A050	27	FRASSINETO	Poggio Rosso A050	III
A051	27	FRASSINETO	Ranco di Frassineto A051	III
A052	33	PALAZZO DEL PERO	Salceta A052	III
A053	27	FRASSINETO	Poggio Rancoli A053	III
A054	27	FRASSINETO	Poggio Ciliegio A054	III
A055	27	FRASSINETO	Poggio Ciliegio A055	III
A056	27	FRASSINETO	Poggio Ciliegio A056	III
A057	32	POTI	Albiano A057	III
A058	32	POTI	Ranco A058	III
A059	32	POTI	Rancaccio A059	III
A060	32	POTI	Colle A060	III
A061	32	POTI	Le Terrine A061	III
A062	32	POTI	Bivignano A062	IV
A063	32	POTI	La Foce A063	IV
A064	32	POTI	Il Giogo A064	IV
A065	33	PALAZZO DEL PERO	Castellonchio A065	IV
A066	32	POTI	Rancioni A066	IV
A067	32	POTI	Lusignano A067	IV
A068	32	POTI	San Biagio A068	IV
A069	32	POTI	Chiusura A069	IV
A070	32	POTI	Digliolo A070	IV
A071	32	POTI	Il Castello A071	IV
A072	32	POTI	Greppi A072	IV
A073	32	POTI	Casa Vecchia A073	IV
A074	32	POTI	Fabbrica A074	IV

Centri antichi ed aggregati

Comune di Arezzo

Centri antichi ed aggregati				VOLUME RILIEVO
A075	32	POTI	Santa Maria alla Rassinata A075	IV
A076	32	POTI	Palazzo A076	IV
A077	32	POTI	San Cassiano A077	IV
A078	32	POTI	Galloro A078	IV
A079	32	POTI	San Chimento A079	IV
A080	32	POTI	Parnacciano A080	IV
A081	33	PALAZZO DEL PERO	Col di Ciuta A081	IV
A082	33	PALAZZO DEL PERO	Sant'Agata A082	IV
A083	32	POTI	Collungo A083	IV
A084	33	PALAZZO DEL PERO	Formicheto A084	IV

Comune di Arezzo

Centri antichi ed aggregati

SCHEDA DI RILIEVO: A062

BIVIGNANO A062

FRAZIONE MOLIN NUOVO

UTOE 32 POTI

06 CIRCOSCRIZIONE PALAZZO DEL PERO

RILIEVO 27/06/2008

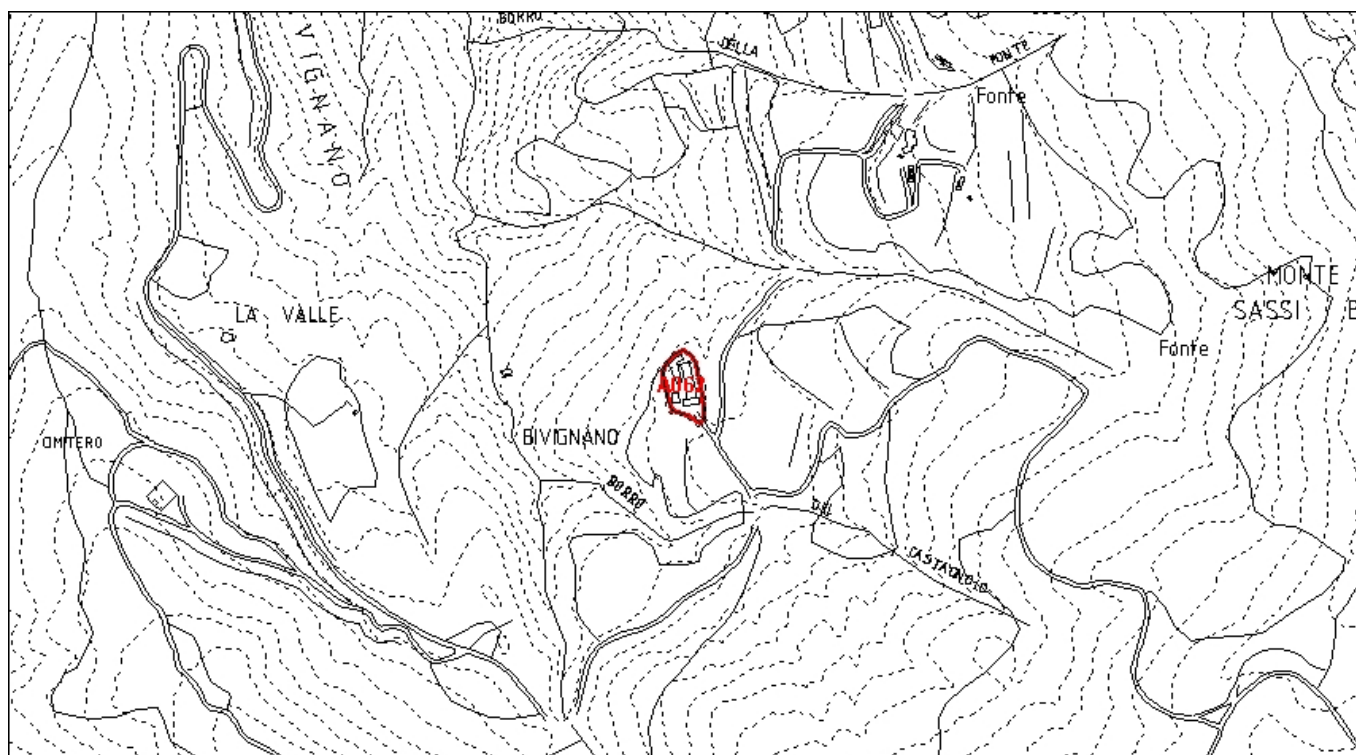

Inquadramento CTR 10K_1:8.000

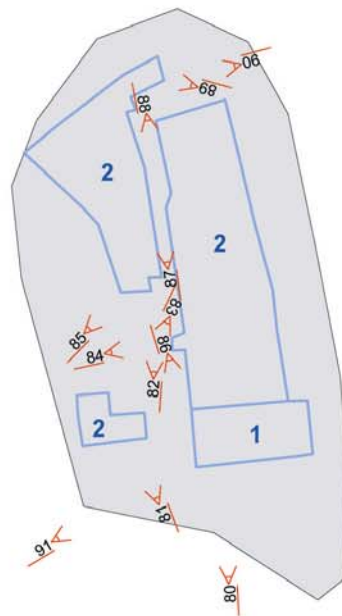

Comune di Arezzo

Centri antichi ed aggregati: scheda di rilievo

Bivignano A062

Edificio n: 1

TIPOLOGIA:	EDIFICIO RELIGIOSO
EPOCA_COSTRUZIONE:	EDIFICIO ANTICO
DESCRIZIONE:	
STATO_CONSERVAZIONE:	EDIFICIO ABITATO_MEDIO STATO CONSERVAZIONE
PERTINENZA:	
CLASSE:	EDILIZIA RURALE DI PREGIO

BIVIGNANO A062 E. 1 F. 80



BIVIGNANO A062 E. 1 F. 86



BIVIGNANO A062 E. 1 F. 91



Comune di Arezzo

Centri antichi ed aggregati: scheda di rilievo

Bivignano A062

Edificio n: 2

TIPOLOGIA:	EDIFICIO RESIDENZIALE
EPOCA_COSTRUZIONE:	EDIFICIO ANTICO
DESCRIZIONE:	
STATO_CONSERVAZIONE:	EDIFICIO ABBANDONATO DERUTO
PERTINENZA:	
CLASSE:	EDILIZIA RURALE POVERA E COMPLESSI ETEROGENEI

BIVIGNANO A062

E. 2 F. 81



BIVIGNANO A062

E. 2 F. 82



BIVIGNANO A062

E. 2 F. 83



BIVIGNANO A062

E. 2 F. 84



BIVIGNANO A062

E. 2 F. 85



BIVIGNANO A062

E. 2 F. 87



Bivignano A062

BIVIGNANO A062

E. 2 F. 88



BIVIGNANO A062

E. 2 F. 90



BIVIGNANO A062

E. 2 F. 89



Comune di Arezzo

Centri antichi ed aggregati

SCHEDA DI RILIEVO: A063

LA FOCE A063

FRAZIONE PALAZZO DEL PERO

UTOE 32 POTI

06 CIRCOSCRIZIONE PALAZZO DEL PERO

RILIEVO 17/04/2009

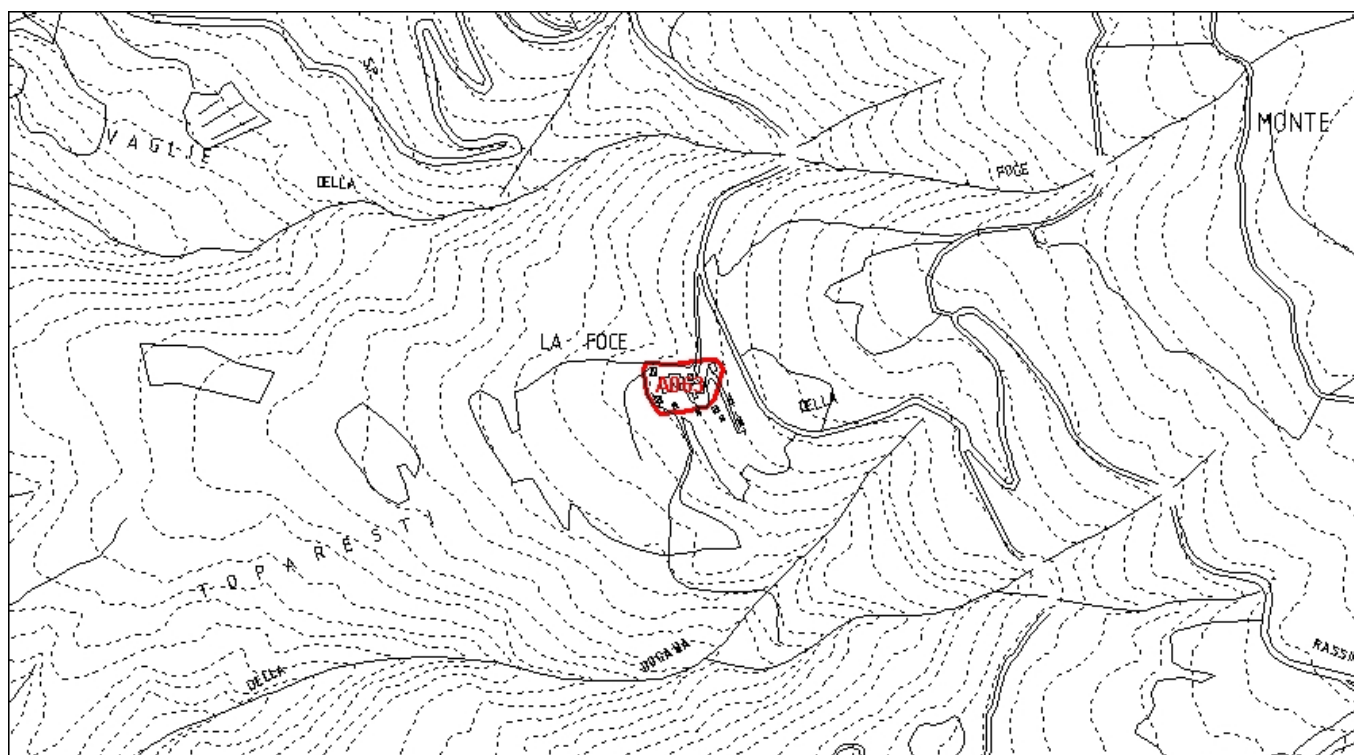

Inquadramento CTR 10K_1:8.000

A063

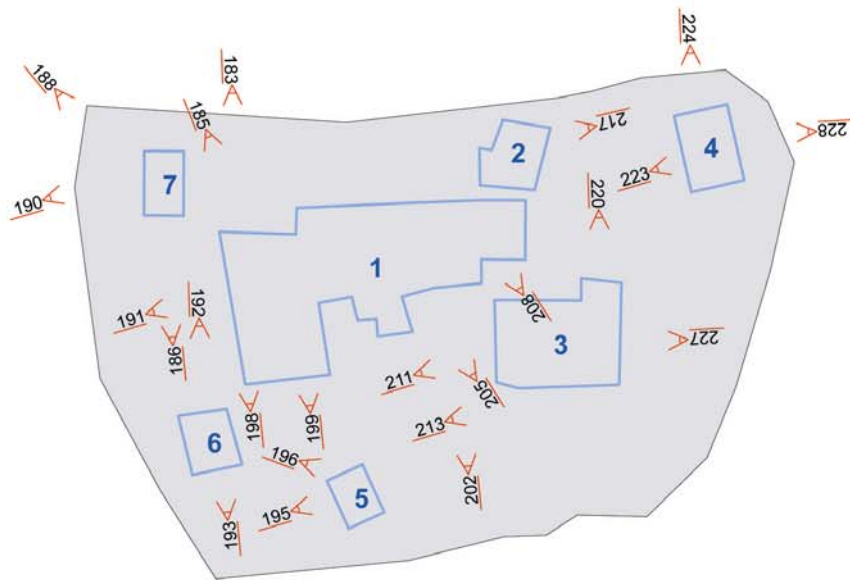

Comune di Arezzo

Centri antichi ed aggregati: scheda di rilievo

La Foce A063

Edificio n: 1

TIPOLOGIA:	EDIFICIO DERUTO
EPOCA_COSTRUZIONE:	EDIFICIO ANTICO
DESCRIZIONE:	N. 2 PIANI
STATO_CONSERVAZIONE:	EDIFICIO ABBANDONATO DERUTO
PERTINENZA:	
CLASSE:	MANUFATTO IN CONDIZIONE DI RUDERE

LA FOCE A063

E. 1 F. 183



LA FOCE A063

E. 1 F. 185



LA FOCE A063

E. 1 F. 191



LA FOCE A063

E. 1 F. 198



LA FOCE A063

E. 1 F. 199



LA FOCE A063

E. 1 F. 202



La Foce A063

LA FOCE A063

E. 1 F. 205



LA FOCE A063

E. 1 F. 208



Comune di Arezzo

Centri antichi ed aggregati: scheda di rilievo

La Foce A063

Edificio n: 2

TIPOLOGIA:	(non valutabile)
EPOCA_COSTRUZIONE:	EDIFICIO ANTICO
DESCRIZIONE:	
STATO_CONSERVAZIONE:	EDIFICIO ABBANDONATO DERUTO
PERTINENZA:	
CLASSE:	MANUFATTO IN CONDIZIONE DI RUDERE

LA FOCE A063

E. 2 F. 217



Comune di Arezzo

Centri antichi ed aggregati: scheda di rilievo

La Foce A063

Edificio n: 3

TIPOLOGIA:	EDIFICIO RESIDENZIALE
EPOCA_COSTRUZIONE:	EDIFICIO ANTICO PESANTEMENTE MODIFICATO
DESCRIZIONE:	N. 3 PIANI
STATO_CONSERVAZIONE:	EDIFICIO ABITATO_BUONO STATO CONSERVAZIONE
PERTINENZA:	
CLASSE:	EDILIZIA RURALE CON ALTERAZIONI_MODIFICHE_MA TIPOLOGIA IDENTIFICABILE

LA FOCE A063

E. 3 F. 211



LA FOCE A063

E. 3 F. 213



LA FOCE A063

E. 3 F. 220



LA FOCE A063

E. 3 F. 227



Comune di Arezzo

Centri antichi ed aggregati: scheda di rilievo

La Foce A063

Edificio n: 4

TIPOLOGIA:	EDIFICIO RESIDENZIALE
EPOCA_COSTRUZIONE:	EDIFICIO MODERNO
DESCRIZIONE:	ACCESSORIO
STATO_CONSERVAZIONE:	EDIFICIO ABITATO_MEDIO STATO CONSERVAZIONE
PERTINENZA:	
CLASSE:	ANNESI E ACCESSORI

LA FOCE A063

E. 4 F. 223



LA FOCE A063

E. 4 F. 224



LA FOCE A063

E. 4 F. 228



Comune di Arezzo

Centri antichi ed aggregati: scheda di rilievo

La Foce A063

Edificio n: 5

TIPOLOGIA:	EDIFICIO RESIDENZIALE
EPOCA_COSTRUZIONE:	EDIFICIO MODERNO
DESCRIZIONE:	N. 1 PIANO
STATO_CONSERVAZIONE:	IN FASE DI REALIZZAZIONE
PERTINENZA:	
CLASSE:	NON DI ANTICA FORMAZIONE E TIPOLOGIA NON IDENTIFICABILE

LA FOCE A063

E. 5 F. 195



LA FOCE A063

E. 5 F. 196



Comune di Arezzo

Centri antichi ed aggregati: scheda di rilievo

La Foce A063

Edificio n: 6

TIPOLOGIA:	EDIFICIO RESIDENZIALE
EPOCA_COSTRUZIONE:	EDIFICIO MODERNO
DESCRIZIONE:	N. 1 PIANO
STATO_CONSERVAZIONE:	IN FASE DI REALIZZAZIONE
PERTINENZA:	
CLASSE:	NON DI ANTICA FORMAZIONE E TIPOLOGIA NON IDENTIFICABILE

LA FOCE A063

E. 6 F. 192



LA FOCE A063

E. 6 F. 193



Comune di Arezzo

Centri antichi ed aggregati: scheda di rilievo

La Foce A063

Edificio n: 7

TIPOLOGIA:	EDIFICIO RESIDENZIALE
EPOCA_COSTRUZIONE:	EDIFICIO ANTICO
DESCRIZIONE:	ACCESSORIO
STATO_CONSERVAZIONE:	ALL'INTERNO DI CANTIERE PER COSTRUZIONE EDIFICIO PRINCIPALE
PERTINENZA:	
CLASSE:	ANNESI E ACCESSORI

LA FOCE A063

E. 7 F. 186



LA FOCE A063

E. 7 F. 188



LA FOCE A063

E. 7 F. 190



Comune di Arezzo

Centri antichi ed aggregati

SCHEDA DI RILIEVO: A064

IL GIOGO A064

FRAZIONE	PALAZZO DEL PERO	
UTOE	32	POTI
06	CIRCOSCRIZIONE PALAZZO DEL PERO	



RILIEVO	26/06/2008	
---------	------------	--

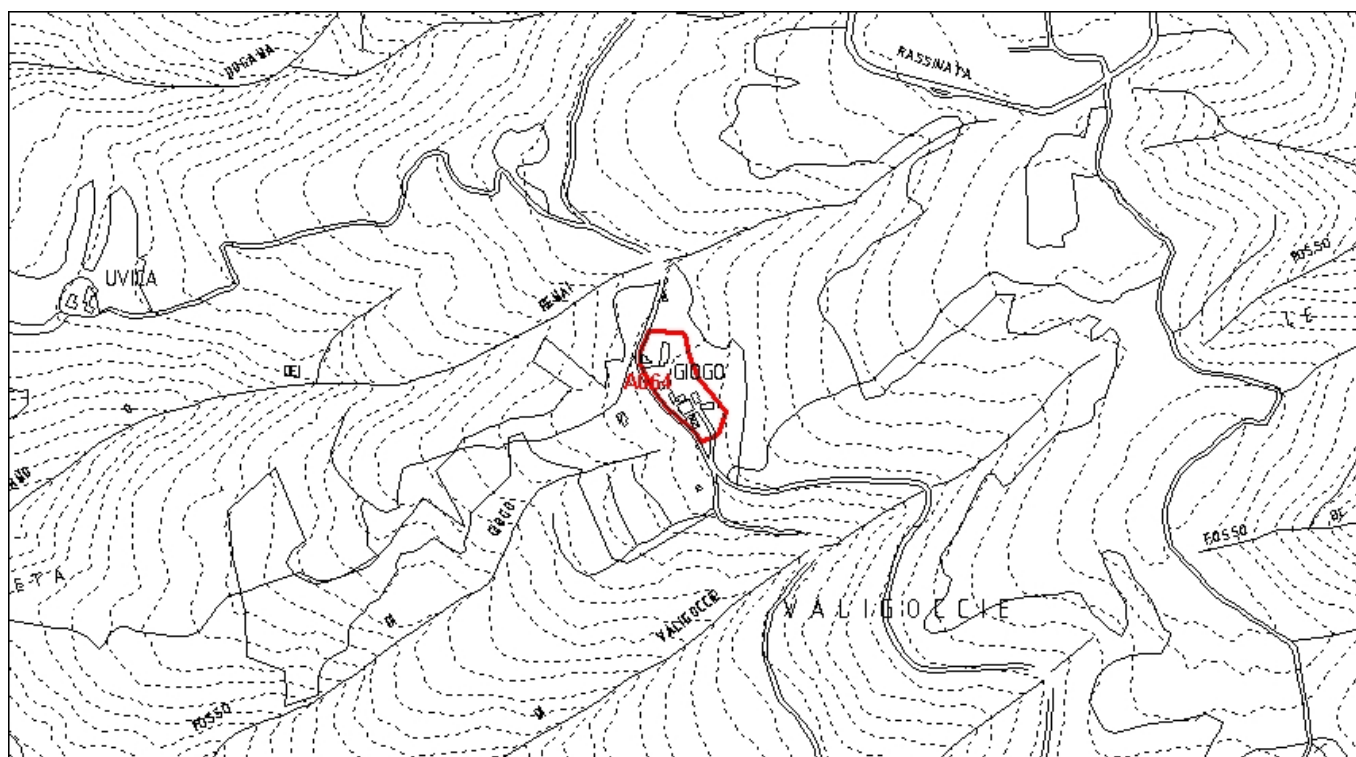

Inquadramento CTR 10K_1:8.000

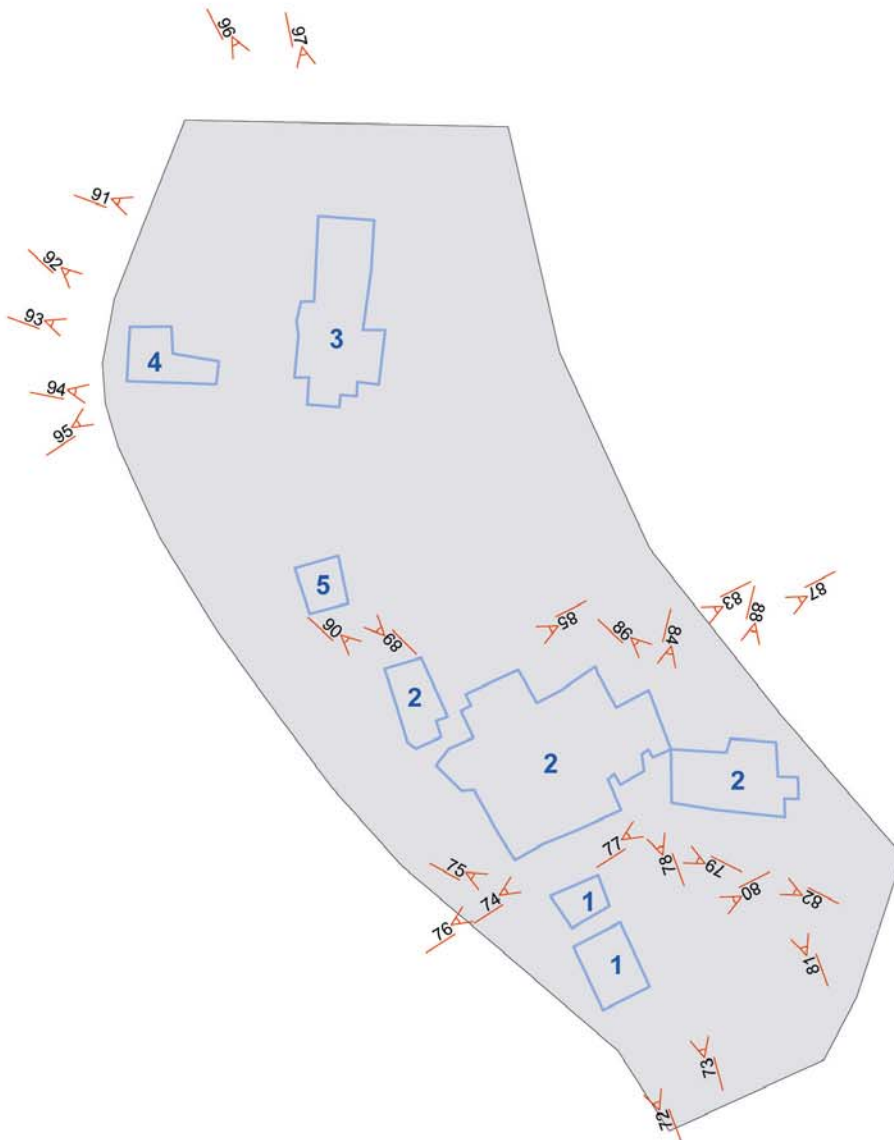

Centri antichi ed aggregati: scheda di rilievo

Il Gigo A064

Edificio n: 1

TIPOLOGIA:	EDIFICIO RURALE
EPOCA_COSTRUZIONE:	EDIFICIO MODERNO
DESCRIZIONE:	ACCESSORIO
STATO_CONSERVAZIONE:	EDIFICIO ABITATO_CATTIVO STATO CONSERVAZIONE
PERTINENZA:	GIARDINO/RESEDE
CLASSE:	ANNESI E ACCESSORI

IL GIOGO A064 E. 1 F. 72



IL GIOGO A064 E. 1 F. 73



IL GIOGO A064 E. 1 F. 75



IL GIOGO A064 E. 1 F. 80



Comune di Arezzo

Centri antichi ed aggregati: scheda di rilievo

Il Giogo A064

Edificio n: 2

TIPOLOGIA:	COMPLESSO RESIDENZIALE
EPOCA_COSTRUZIONE:	EDIFICIO ANTICO
DESCRIZIONE:	N. 2 PIANI+N.2 ACCESSORI
STATO_CONSERVAZIONE:	EDIFICIO ABITATO_BUONO STATO CONSERVAZIONE
PERTINENZA:	GIARDINO/RESEDE
CLASSE:	EDILIZIA RURALE POVERA E COMPLESSI ETEROGENEI

IL GIOGO A064 E. 2 F. 74



IL GIOGO A064 E. 2 F. 76



IL GIOGO A064 E. 2 F. 77



IL GIOGO A064 E. 2 F. 78



IL GIOGO A064 E. 2 F. 79



IL GIOGO A064 E. 2 F. 81



Il Gigo A064

IL GIOGO A064

E. 2 F. 82



IL GIOGO A064

E. 2 F. 83



IL GIOGO A064

E. 2 F. 84



IL GIOGO A064

E. 2 F. 85



IL GIOGO A064

E. 2 F. 86



IL GIOGO A064

E. 2 F. 87



IL GIOGO A064

E. 2 F. 88



IL GIOGO A064

E. 2 F. 90



Centri antichi ed aggregati: scheda di rilievo

Il Gigo A064

Edificio n: 3

TIPOLOGIA:	EDIFICIO RESIDENZIALE
EPOCA_COSTRUZIONE:	EDIFICIO ANTICO
DESCRIZIONE:	N. 2 PIANI+ACCESSORIO
STATO_CONSERVAZIONE:	EDIFICIO ABITATO_MEDIO STATO CONSERVAZIONE
PERTINENZA:	GIARDINO/RESEDE
CLASSE:	EDILIZIA RURALE POVERA E COMPLESSI ETEROGENEI

IL GIOGO A064

E. 3 F. 91



IL GIOGO A064

E. 3 F. 93



IL GIOGO A064

E. 3 F. 96



IL GIOGO A064

E. 3 F. 97



Comune di Arezzo

Centri antichi ed aggregati: scheda di rilievo

Il Gigo A064

Edificio n: 4

TIPOLOGIA:	EDIFICIO RURALE
EPOCA_COSTRUZIONE:	(non valutabile)
DESCRIZIONE:	ACCESSORIO
STATO_CONSERVAZIONE:	EDIFICIO ABITATO_MEDIO STATO CONSERVAZIONE
PERTINENZA:	
CLASSE:	ANNESI E ACCESSORI

IL GIOGO A064 E. 4 F. 92



IL GIOGO A064 E. 4 F. 94



IL GIOGO A064 E. 4 F. 95



Comune di Arezzo

Centri antichi ed aggregati: scheda di rilievo

Il Giogo A064

Edificio n: 5

TIPOLOGIA:	EDIFICIO RURALE
EPOCA_COSTRUZIONE:	EDIFICIO ANTICO
DESCRIZIONE:	ACCESSORIO
STATO_CONSERVAZIONE:	EDIFICIO ABITATO_MEDIO STATO CONSERVAZIONE
PERTINENZA:	
CLASSE:	ANNESI E ACCESSORI

IL GIOGO A064

E. 5 F. 89



Comune di Arezzo

Centri antichi ed aggregati

SCHEDA DI RILIEVO: A065

CASTELLONCHIO A065

FRAZIONE PALAZZO DEL PERO

UTOE 33 PALAZZO DEL PERO

06 CIRCOSCRIZIONE PALAZZO DEL PERO

RILIEVO 26/06/2008

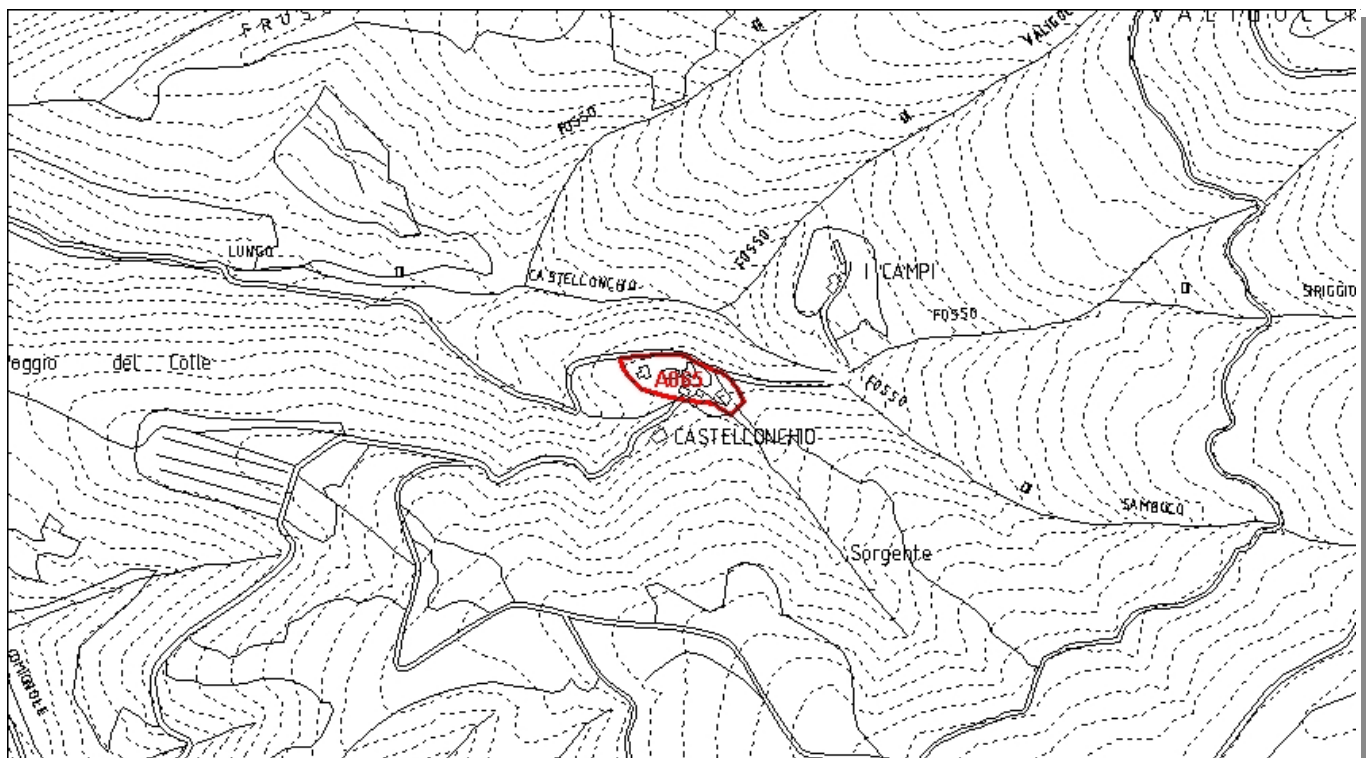

Inquadramento CTR 10K_1:8.000

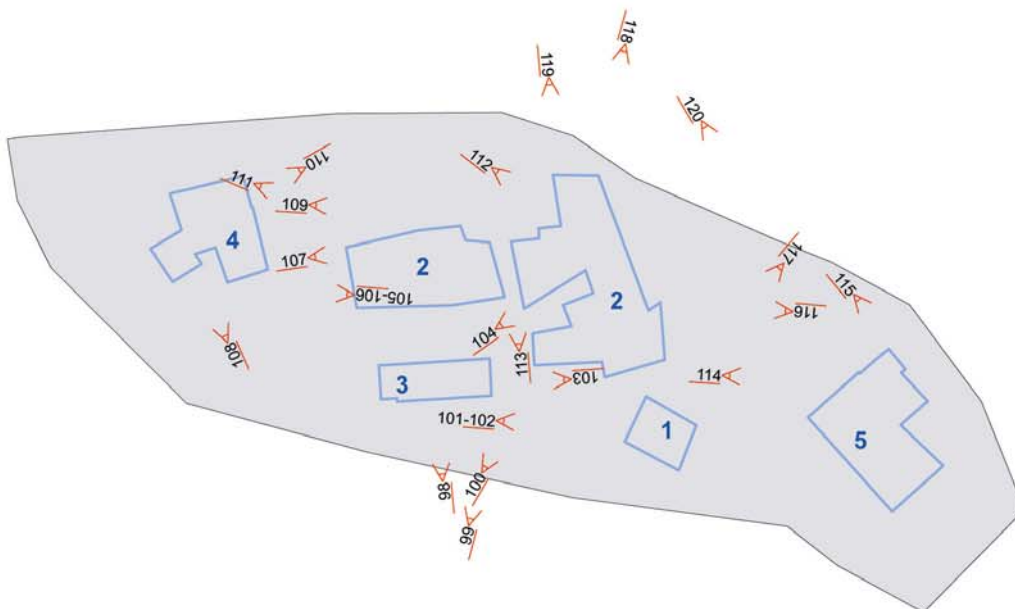

Comune di Arezzo

Centri antichi ed aggregati: scheda di rilievo

Castellonchio A065

Edificio n: 1

TIPOLOGIA:	EDIFICIO RESIDENZIALE
EPOCA_COSTRUZIONE:	EDIFICIO ANTICO
DESCRIZIONE:	N. 2 PIANI
STATO_CONSERVAZIONE:	EDIFICIO ABITATO_BUONO STATO CONSERVAZIONE
PERTINENZA:	GIARDINO/RESEDE
CLASSE:	EDILIZIA RURALE POVERA E COMPLESSI ETEROGENEI

CASTELLONCHIO A065 E. 1 F. 101



CASTELLONCHIO A065 E. 1 F. 102



CASTELLONCHIO A065 E. 1 F. 117



Comune di Arezzo

Centri antichi ed aggregati: scheda di rilievo

Castellonchio A065

Edificio n: 2

TIPOLOGIA:	EDIFICIO RESIDENZIALE
EPOCA_COSTRUZIONE:	EDIFICIO ANTICO
DESCRIZIONE:	N. 2 PIANI+N.1 ACCESSORIO
STATO_CONSERVAZIONE:	EDIFICIO ABITATO_BUONO STATO CONSERVAZIONE
PERTINENZA:	GIARDINO/RESEDE
CLASSE:	EDILIZIA RURALE POVERA E COMPLESSI ETEROGENEI

CASTELLONCHIO A065 E. 2 F. 99



CASTELLONCHIO A065 E. 2 F. 100



CASTELLONCHIO A065 E. 2 F. 104



CASTELLONCHIO A065 E. 2 F. 107



CASTELLONCHIO A065 E. 2 F. 109



CASTELLONCHIO A065 E. 2 F. 111



Comune di Arezzo

Centri antichi ed aggregati: scheda di rilievo

Castellonchio A065

CASTELLONCHIO A065 E. 2 F. 112



CASTELLONCHIO A065 E. 2 F. 116



CASTELLONCHIO A065 E. 2 F. 119



CASTELLONCHIO A065 E. 2 F. 113



CASTELLONCHIO A065 E. 2 F. 118



Comune di Arezzo

Centri antichi ed aggregati: scheda di rilievo

Castellonchio A065

Edificio n: 3

TIPOLOGIA:	EDIFICIO RESIDENZIALE
EPOCA_COSTRUZIONE:	(non valutabile)
DESCRIZIONE:	ACCESSORIO
STATO_CONSERVAZIONE:	EDIFICIO ABITATO_BUONO STATO CONSERVAZIONE
PERTINENZA:	
CLASSE:	EDILIZIA RURALE CON ALTERAZIONI_MODIFICHE_MA TIPOLOGIA IDENTIFICABILE

CASTELLONCHIO A065 E. 3 F. 98



CASTELLONCHIO A065 E. 3 F. 103



Comune di Arezzo

Centri antichi ed aggregati: scheda di rilievo

Castellonchio A065

Edificio n: 4

TIPOLOGIA:	EDIFICIO RELIGIOSO CHIESA
EPOCA_COSTRUZIONE:	EDIFICIO ANTICO
DESCRIZIONE:	N. 1 PIANO/2 PIANI
STATO_CONSERVAZIONE:	EDIFICIO ABITATO_BUONO STATO CONSERVAZIONE
PERTINENZA:	GIARDINO
CLASSE:	EDILIZIA RURALE DI PREGIO

CASTELLONCHIO A065 E. 4 F. 105



CASTELLONCHIO A065 E. 4 F. 106



CASTELLONCHIO A065 E. 4 F. 108



CASTELLONCHIO A065 E. 4 F. 110



Comune di Arezzo

Centri antichi ed aggregati: scheda di rilievo

Castellonchio A065

Edificio n: 5

TIPOLOGIA:	EDIFICIO RURALE
EPOCA_COSTRUZIONE:	EDIFICIO ANTICO
DESCRIZIONE:	ANNESSE
STATO_CONSERVAZIONE:	EDIFICIO ABITATO_BUONO STATO CONSERVAZIONE
PERTINENZA:	
CLASSE:	ANNESI E ACCESSORI

CASTELLONCHIO A065 E. 5 F. 114



CASTELLONCHIO A065 E. 5 F. 115



CASTELLONCHIO A065 E. 5 F. 120



Comune di Arezzo

Centri antichi ed aggregati

SCHEDA DI RILIEVO: A066

RANIONI A066

FRAZIONE S. MARIA ALLA RASSINATA

UTOE 32 POTI

06 CIRCOSCRIZIONE PALAZZO DEL PERO

RILIEVO 26/06/2008

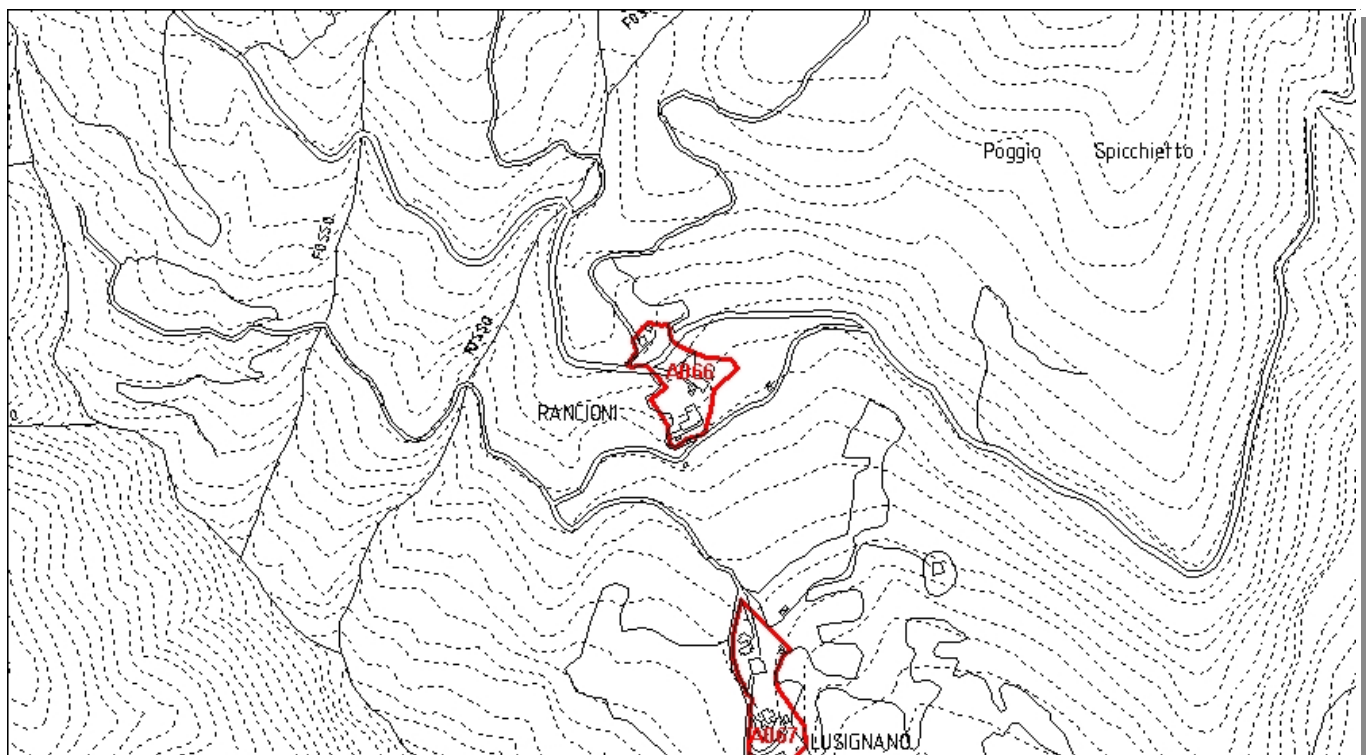

Inquadramento CTR 10K_1:8.000

A066

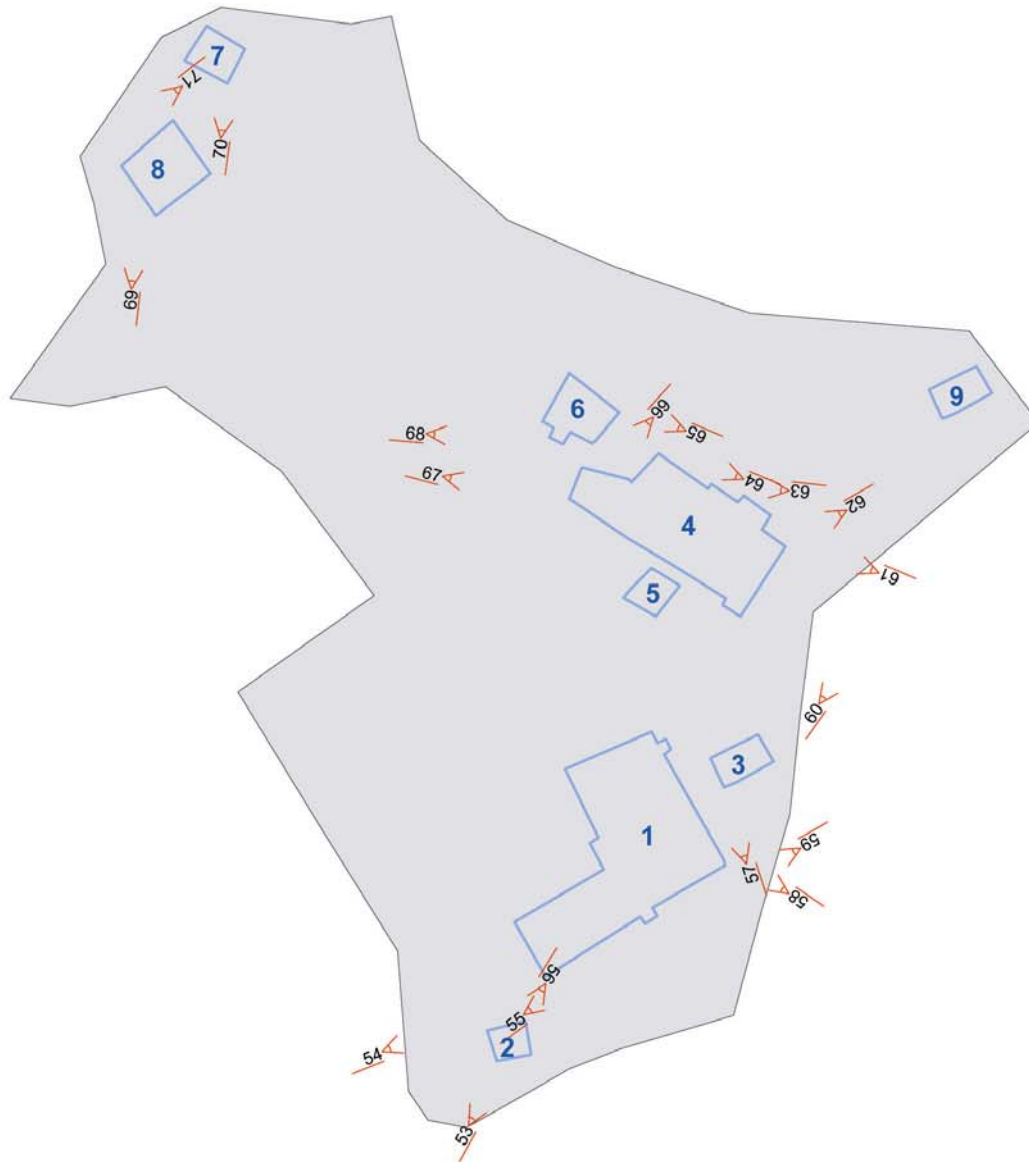

Comune di Arezzo

Centri antichi ed aggregati: scheda di rilievo

Rancioni A066

Edificio n: 1

TIPOLOGIA:	EDIFICIO RESIDENZIALE
EPOCA_COSTRUZIONE:	EDIFICIO ANTICO CON SUPERFETAZIONI
DESCRIZIONE:	N. 3 PIANI + N.2 FABBRICATI ACCESSORI (EDIF.2 EDIF.3)
STATO_CONSERVAZIONE:	EDIFICIO ABITATO_BUONO STATO CONSERVAZIONE
PERTINENZA:	GIARDINO
CLASSE:	EDILIZIA RURALE POVERA E COMPLESSI ETEROGENEI

RANCONI A066 E. 1 F. 54



RANCONI A066 E. 1 F. 55



RANCONI A066 E. 1 F. 58



RANCONI A066 E. 1 F. 59



Comune di Arezzo

Centri antichi ed aggregati: scheda di rilievo

Ransioni A066

Edificio n: 2

TIPOLOGIA:	EDIFICIO RURALE
EPOCA_COSTRUZIONE:	EDIFICIO ANTICO
DESCRIZIONE:	ACCESSORIO
STATO_CONSERVAZIONE:	EDIFICIO ABITATO_BUONO STATO CONSERVAZIONE
PERTINENZA:	
CLASSE:	ANNESI E ACCESSORI

RANCONI A066

E. 2 F. 53



RANCONI A066

E. 2 F. 56



Comune di Arezzo

Centri antichi ed aggregati: scheda di rilievo

Rancioni A066

Edificio n: 3

TIPOLOGIA:	EDIFICIO RURALE
EPOCA_COSTRUZIONE:	EDIFICIO ANTICO
DESCRIZIONE:	ACCESSORIO
STATO_CONSERVAZIONE:	EDIFICIO ABITATO_BUONO STATO CONSERVAZIONE
PERTINENZA:	
CLASSE:	ANNESI E ACCESSORI

RANCIONI A066

E. 3 F. 57



Comune di Arezzo

Centri antichi ed aggregati: scheda di rilievo

Ransioni A066

Edificio n: 4

TIPOLOGIA:	EDIFICIO RESIDENZIALE
EPOCA_COSTRUZIONE:	EDIFICIO ANTICO
DESCRIZIONE:	N. 2 PIANI + N.1 ACCESSORIO (EDIF.5)
STATO_CONSERVAZIONE:	EDIFICIO ABITATO_BUONO STATO CONSERVAZIONE
PERTINENZA:	GIARDINO
CLASSE:	EDILIZIA RURALE POVERA E COMPLESSI ETEROGENEI

RANCONI A066 E. 4 F. 61



RANCONI A066 E. 4 F. 62



RANCONI A066 E. 4 F. 63



RANCONI A066 E. 4 F. 66



Comune di Arezzo

Centri antichi ed aggregati: scheda di rilievo

Rancioni A066

Edificio n: 5

TIPOLOGIA:	EDIFICIO RESIDENZIALE
EPOCA_COSTRUZIONE:	EDIFICIO ANTICO
DESCRIZIONE:	ACCESSORIO
STATO_CONSERVAZIONE:	EDIFICIO ABITATO_BUONO STATO CONSERVAZIONE
PERTINENZA:	
CLASSE:	EDILIZIA RURALE POVERA E COMPLESSI ETEROGENEI

RANCIONI A066

E. 5 F. 67



Comune di Arezzo

Centri antichi ed aggregati: scheda di rilievo

Rancioni A066

Edificio n: 6

TIPOLOGIA:	EDIFICIO RESIDENZIALE
EPOCA_COSTRUZIONE:	EDIFICIO ANTICO
DESCRIZIONE:	N. 2 PIANI
STATO_CONSERVAZIONE:	EDIFICIO ABITATO_BUONO STATO CONSERVAZIONE
PERTINENZA:	GIARDINO
CLASSE:	EDILIZIA RURALE POVERA E COMPLESSI ETEROGENEI

RANCIONI A066 E. 6 F. 64



RANCIONI A066 E. 6 F. 68



RANCIONI A066 E. 6 F. 65



Comune di Arezzo

Centri antichi ed aggregati: scheda di rilievo

Rancioni A066

Edificio n: 7

TIPOLOGIA:	EDIFICIO RURALE
EPOCA_COSTRUZIONE:	EDIFICIO ANTICO
DESCRIZIONE:	N. 1 PIANO + N.1 ACCESSORIO (EDIF.8)
STATO_CONSERVAZIONE:	EDIFICIO ABITATO_MEDIO STATO CONSERVAZIONE
PERTINENZA:	AIA
CLASSE:	EDILIZIA RURALE POVERA E COMPLESSI ETEROGENEI

RANCONI A066

E. 7 F. 70



Comune di Arezzo

Centri antichi ed aggregati: scheda di rilievo

Rancioni A066

Edificio n: 8

TIPOLOGIA:	EDIFICIO RURALE
EPOCA_COSTRUZIONE:	EDIFICIO ANTICO
DESCRIZIONE:	ACCESSORIO
STATO_CONSERVAZIONE:	EDIFICIO ABITATO_MEDIO STATO CONSERVAZIONE
PERTINENZA:	
CLASSE:	ANNESI E ACCESSORI

RANCIONI A066

E. 8 F. 69



RANCIONI A066

E. 8 F. 71



Comune di Arezzo

Centri antichi ed aggregati: scheda di rilievo

Rancioni A066

Edificio n: 9

TIPOLOGIA:	EDIFICIO RURALE
EPOCA_COSTRUZIONE:	EDIFICIO ANTICO
DESCRIZIONE:	ACCESSORIO
STATO_CONSERVAZIONE:	EDIFICIO ABITATO_MEDIO STATO CONSERVAZIONE
PERTINENZA:	
CLASSE:	ANNESI E ACCESSORI

RANCIONI A066

E. 9 F. 60



Comune di Arezzo

Centri antichi ed aggregati

SCHEDA DI RILIEVO: A067

LUSIGNANO A067

FRAZIONE S. MARIA ALLA RASSINATA

UTOE 32 POTI

06 CIRCOSCRIZIONE PALAZZO DEL PERO

RILIEVO 26/06/2008

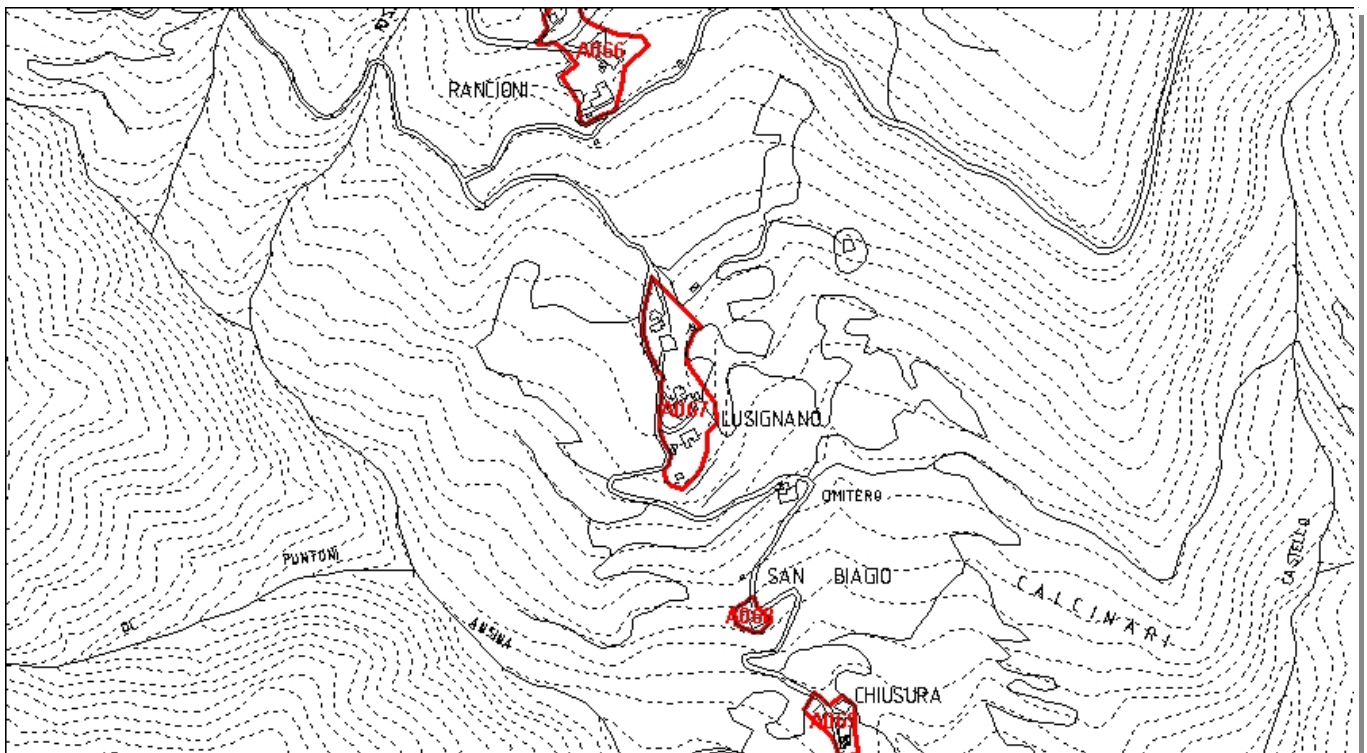

Inquadramento CTR 10K_1:8.000

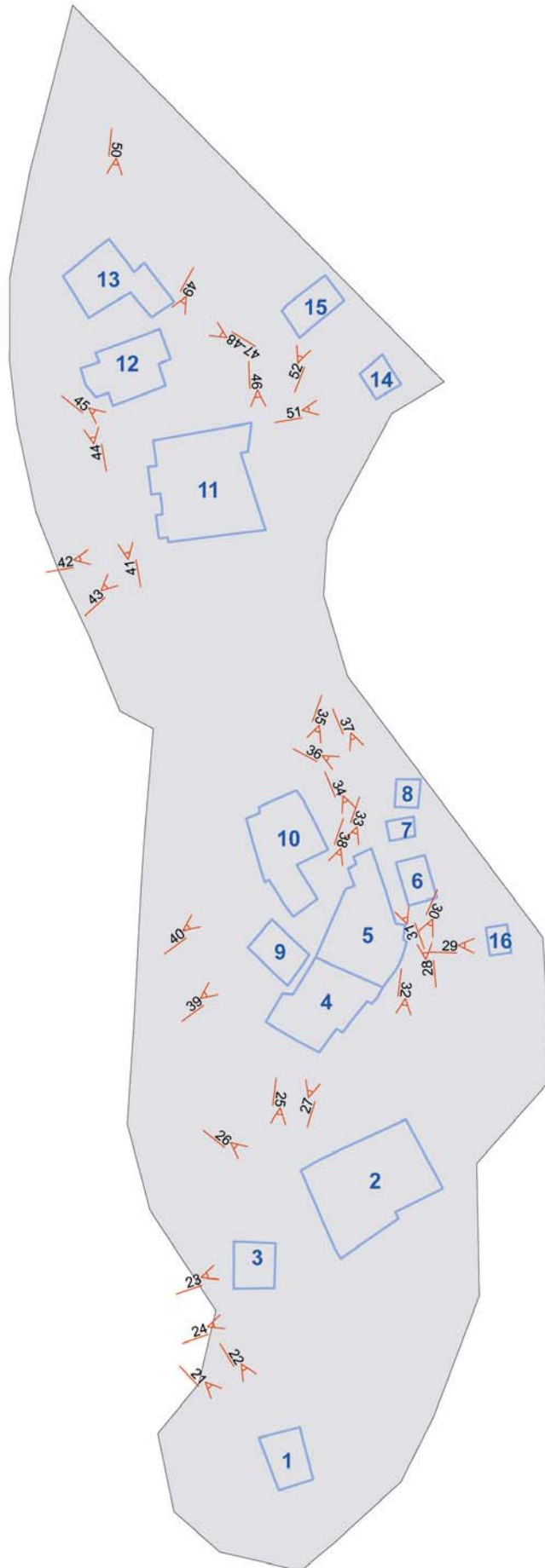

Comune di Arezzo

Centri antichi ed aggregati: scheda di rilievo

Lusignano A067

Edificio n: 1

TIPOLOGIA:	EDIFICIO RURALE
EPOCA_COSTRUZIONE:	EDIFICIO ANTICO
DESCRIZIONE:	ACCESSORIO
STATO_CONSERVAZIONE:	EDIFICIO ABITATO_MEDIO STATO CONSERVAZIONE
PERTINENZA:	IN STATO DI ABBANDONO
CLASSE:	ANNESI E ACCESSORI

LUSIGNANO A067

E. 1 F. 21



LUSIGNANO A067

E. 1 F. 22



Comune di Arezzo

Centri antichi ed aggregati: scheda di rilievo

Lusignano A067

Edificio n: 2

TIPOLOGIA:	EDIFICIO RESIDENZIALE
EPOCA_COSTRUZIONE:	EDIFICIO ANTICO
DESCRIZIONE:	N. 2 PIANI+ACCESSORIO
STATO_CONSERVAZIONE:	EDIFICIO ABITATO_MEDIO STATO CONSERVAZIONE
PERTINENZA:	GIARDINO
CLASSE:	EDILIZIA RURALE DI PREGIO

LUSIGNANO A067 E. 2 F. 23



LUSIGNANO A067 E. 2 F. 24



LUSIGNANO A067 E. 2 F. 25



LUSIGNANO A067 E. 2 F. 26



LUSIGNANO A067 E. 2 F. 32



Comune di Arezzo

Centri antichi ed aggregati: scheda di rilievo

Lusignano A067

Edificio n: 3

TIPOLOGIA:	EDIFICIO RURALE
EPOCA_COSTRUZIONE:	EDIFICIO ANTICO
DESCRIZIONE:	ACCESSORIO
STATO_CONSERVAZIONE:	EDIFICIO ABITATO_MEDIO STATO CONSERVAZIONE
PERTINENZA:	
CLASSE:	EDILIZIA RURALE POVERA E COMPLESSI ETEROGENEI

LUSIGNANO A067

E. 3 F. 100



Comune di Arezzo

Centri antichi ed aggregati: scheda di rilievo

Lusignano A067

Edificio n: 4

TIPOLOGIA:	EDIFICIO RESIDENZIALE
EPOCA_COSTRUZIONE:	EDIFICIO ANTICO PESANTEMENTE MODIFICATO
DESCRIZIONE:	N. 3 PIANI
STATO_CONSERVAZIONE:	EDIFICIO ABITATO_MEDIO STATO CONSERVAZIONE
PERTINENZA:	GIARDINO
CLASSE:	EDILIZIA RURALE CON ALTERAZIONI_MODIFICHE_MA TIPOLOGIA IDENTIFICABILE

LUSIGNANO A067

E. 4 F. 27



LUSIGNANO A067

E. 4 F. 30



Comune di Arezzo

Centri antichi ed aggregati: scheda di rilievo

Lusignano A067

Edificio n: 5

TIPOLOGIA:	EDIFICIO RESIDENZIALE
EPOCA_COSTRUZIONE:	EDIFICIO ANTICO
DESCRIZIONE:	N. 2 PIANI+ N.4 ACCESSORI
STATO_CONSERVAZIONE:	EDIFICIO ABITATO_MEDIO STATO CONSERVAZIONE
PERTINENZA:	IN STATO DI ABBANDONO
CLASSE:	

LUSIGNANO A067 E. 5 F. 31



LUSIGNANO A067 E. 5 F. 34



Comune di Arezzo

Centri antichi ed aggregati: scheda di rilievo

Lusignano A067

Edificio n: 6

TIPOLOGIA:	EDIFICIO RURALE
EPOCA_COSTRUZIONE:	EDIFICIO ANTICO
DESCRIZIONE:	ACCESSORIO
STATO_CONSERVAZIONE:	EDIFICIO ABITATO_MEDIO STATO CONSERVAZIONE
PERTINENZA:	
CLASSE:	ANNESI E ACCESSORI

LUSIGNANO A067

E. 6 F. 28



Comune di Arezzo

Centri antichi ed aggregati: scheda di rilievo

Lusignano A067

Edificio n: 7

TIPOLOGIA:	EDIFICIO RELIGIOSO
EPOCA_COSTRUZIONE:	EDIFICIO ANTICO
DESCRIZIONE:	ACCESSORIO
STATO_CONSERVAZIONE:	EDIFICIO ABITATO_MEDIO STATO CONSERVAZIONE
PERTINENZA:	
CLASSE:	EDILIZIA RURALE POVERA E COMPLESSI ETEROGENEI

LUSIGNANO A067

E. 7 F. 37



Comune di Arezzo

Centri antichi ed aggregati: scheda di rilievo

Lusignano A067

Edificio n: 8

TIPOLOGIA:	EDIFICIO RURALE
EPOCA_COSTRUZIONE:	EDIFICIO ANTICO
DESCRIZIONE:	ACCESSORIO
STATO_CONSERVAZIONE:	EDIFICIO ABITATO_CATTIVO STATO CONSERVAZIONE
PERTINENZA:	
CLASSE:	EDILIZIA RURALE POVERA E COMPLESSI ETEROGENEI

LUSIGNANO A067

E. 8 F. 36



Comune di Arezzo

Centri antichi ed aggregati: scheda di rilievo

Lusignano A067

Edificio n: 9

TIPOLOGIA:	EDIFICIO RESIDENZIALE
EPOCA_COSTRUZIONE:	EDIFICIO ANTICO
DESCRIZIONE:	N. 2 PIANI
STATO_CONSERVAZIONE:	EDIFICIO ABITATO_BUONO STATO CONSERVAZIONE
PERTINENZA:	GIARDINO
CLASSE:	EDILIZIA RURALE POVERA E COMPLESSI ETEROGENEI

LUSIGNANO A067 E. 9 F. 38



LUSIGNANO A067 E. 9 F. 39



Comune di Arezzo

Centri antichi ed aggregati: scheda di rilievo

Lusignano A067

Edificio n: 10

TIPOLOGIA:	EDIFICIO RESIDENZIALE
EPOCA_COSTRUZIONE:	EDIFICIO ANTICO
DESCRIZIONE:	N. 2 PIANI
STATO_CONSERVAZIONE:	EDIFICIO ABITATO_BUONO STATO CONSERVAZIONE
PERTINENZA:	GIARDINO
CLASSE:	EDILIZIA RURALE POVERA E COMPLESSI ETEROGENEI

LUSIGNANO A067

E. 10 F. 33



LUSIGNANO A067

E. 10 F. 35



LUSIGNANO A067

E. 10 F. 40



Comune di Arezzo

Centri antichi ed aggregati: scheda di rilievo

Lusignano A067

Edificio n: 11

TIPOLOGIA:	EDIFICIO RESIDENZIALE
EPOCA_COSTRUZIONE:	EDIFICIO ANTICO
DESCRIZIONE:	N. 3 PIANI+N.2 ACCESSORI
STATO_CONSERVAZIONE:	EDIFICIO ABITATO_BUONO STATO CONSERVAZIONE
PERTINENZA:	GIARDINO
CLASSE:	EDILIZIA RURALE DI PREGIO

LUSIGNANO A067 E. 11 F. 42



LUSIGNANO A067 E. 11 F. 43



LUSIGNANO A067 E. 11 F. 45



LUSIGNANO A067 E. 11 F. 46



Comune di Arezzo

Centri antichi ed aggregati: scheda di rilievo

Lusignano A067

Edificio n: 12

TIPOLOGIA:	EDIFICIO RESIDENZIALE
EPOCA_COSTRUZIONE:	EDIFICIO ANTICO
DESCRIZIONE:	N. 2 PIANI
STATO_CONSERVAZIONE:	EDIFICIO ABITATO_BUONO STATO CONSERVAZIONE
PERTINENZA:	GIARDINO
CLASSE:	EDILIZIA RURALE POVERA E COMPLESSI ETEROGENEI

LUSIGNANO A067 E. 12 F. 41



LUSIGNANO A067 E. 12 F. 44



LUSIGNANO A067 E. 12 F. 49



Comune di Arezzo

Centri antichi ed aggregati: scheda di rilievo

Lusignano A067

Edificio n: 13

TIPOLOGIA:	EDIFICIO RESIDENZIALE
EPOCA_COSTRUZIONE:	EDIFICIO ANTICO
DESCRIZIONE:	N. 2 PIANI
STATO_CONSERVAZIONE:	EDIFICIO ABITATO_BUONO STATO CONSERVAZIONE
PERTINENZA:	GIARDINO
CLASSE:	EDILIZIA RURALE POVERA E COMPLESSI ETEROGENEI

LUSIGNANO A067 E. 13 F. 47



LUSIGNANO A067 E. 13 F. 48



LUSIGNANO A067 E. 13 F. 50



Comune di Arezzo

Centri antichi ed aggregati: scheda di rilievo

Lusignano A067

Edificio n: 14

TIPOLOGIA:	EDIFICIO RURALE
EPOCA_COSTRUZIONE:	EDIFICIO ANTICO
DESCRIZIONE:	ACCESSORIO
STATO_CONSERVAZIONE:	EDIFICIO ABITATO_BUONO STATO CONSERVAZIONE
PERTINENZA:	
CLASSE:	ANNESI E ACCESSORI

LUSIGNANO A067

E. 14 F. 51



Comune di Arezzo

Centri antichi ed aggregati: scheda di rilievo

Lusignano A067

Edificio n: 15

TIPOLOGIA:	EDIFICIO DERUTO
EPOCA_COSTRUZIONE:	EDIFICIO ANTICO
DESCRIZIONE:	ACCESSORIO
STATO_CONSERVAZIONE:	EDIFICIO ABBANDONATO DERUTO
PERTINENZA:	
CLASSE:	MANUFATTO IN CONDIZIONE DI RUDERE

LUSIGNANO A067

E. 15 F. 52



Comune di Arezzo

Centri antichi ed aggregati: scheda di rilievo

Lusignano A067

Edificio n: 16

TIPOLOGIA:	EDIFICIO RURALE
EPOCA_COSTRUZIONE:	(non valutabile)
DESCRIZIONE:	ACCESSORIO
STATO_CONSERVAZIONE:	EDIFICIO ABITATO_CATTIVO STATO CONSERVAZIONE
PERTINENZA:	
CLASSE:	ANNESI E ACCESSORI

LUSIGNANO A067

E. 16 F. 29



Comune di Arezzo

Centri antichi ed aggregati

SCHEDA DI RILIEVO: A068

SAN BIAGIO A068

FRAZIONE S. MARIA ALLA RASSINATA

UTOE 32 POTI

06 CIRCOSCRIZIONE PALAZZO DEL PERO

RILIEVO 26/06/2008

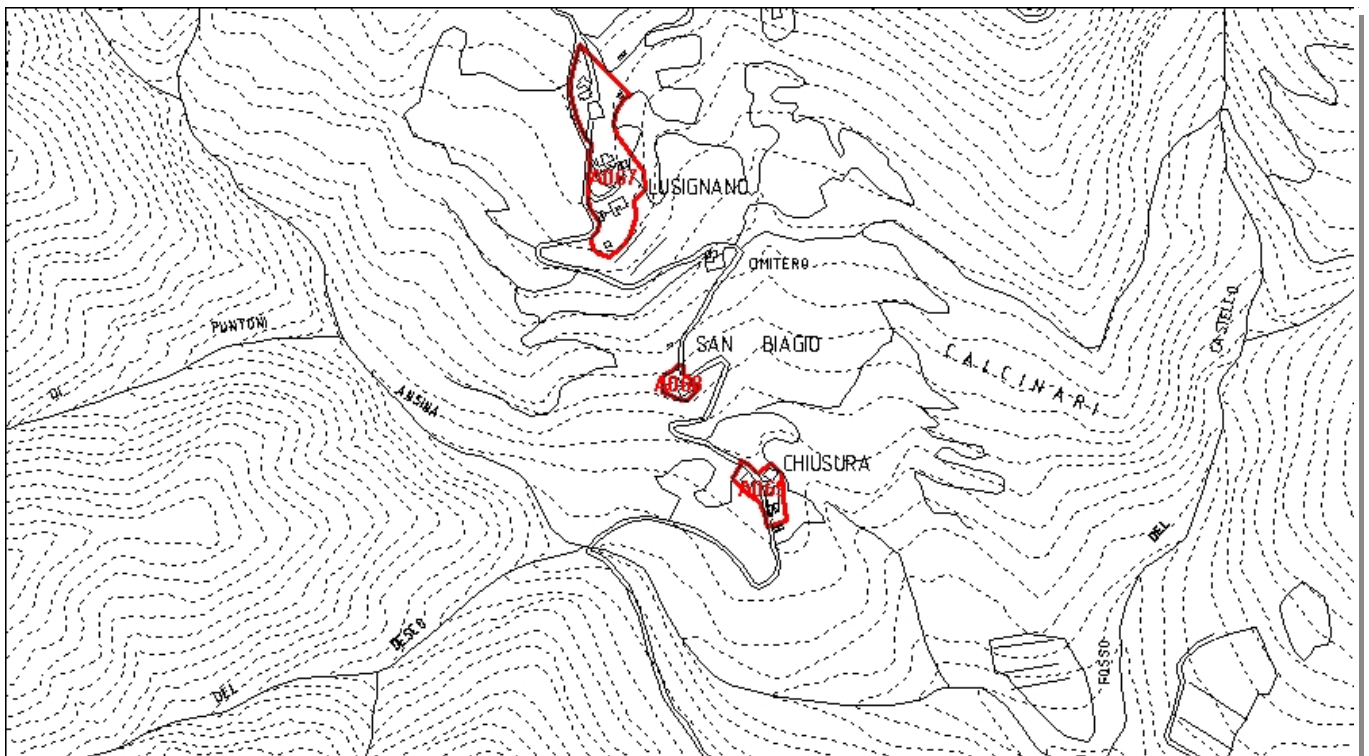

Inquadramento CTR 10K_1:8.000

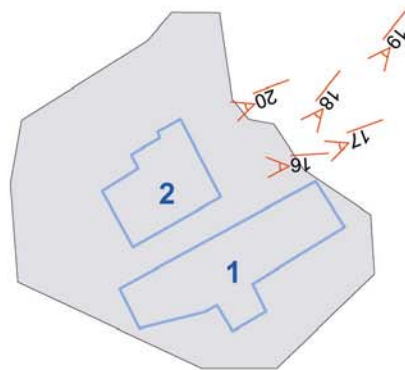

Comune di Arezzo

Centri antichi ed aggregati: scheda di rilievo

San Biagio A068

Edificio n: 1

TIPOLOGIA:	EDIFICIO RELIGIOSO CHIESA
EPOCA_COSTRUZIONE:	EDIFICIO ANTICO
DESCRIZIONE:	N. 1 PIANO
STATO_CONSERVAZIONE:	EDIFICIO ABITATO_MEDIO STATO CONSERVAZIONE
PERTINENZA:	IN STATO DI ABBANDONO
CLASSE:	EDILIZIA RURALE DI PREGIO

SAN BIAGIO A068

E. 1 F. 18



SAN BIAGIO A068

E. 1 F. 19



Comune di Arezzo

Centri antichi ed aggregati: scheda di rilievo

San Biagio A068

Edificio n: 2

TIPOLOGIA:	EDIFICIO RESIDENZIALE
EPOCA_COSTRUZIONE:	EDIFICIO ANTICO
DESCRIZIONE:	N. 2 PIANI
STATO_CONSERVAZIONE:	EDIFICIO ABITATO_MEDIO STATO CONSERVAZIONE
PERTINENZA:	GIARDINO
CLASSE:	EDILIZIA RURALE DI PREGIO

SAN BIAGIO A068

E. 2 F. 16



SAN BIAGIO A068

E. 2 F. 17



SAN BIAGIO A068

E. 2 F. 20



Comune di Arezzo

Centri antichi ed aggregati

SCHEDA DI RILIEVO: A069

CHIUSURA A069

FRAZIONE S. MARIA ALLA RASSINATA

UTOE 32 POTI

06 CIRCOSCRIZIONE PALAZZO DEL PERO

RILIEVO 26/06/2008

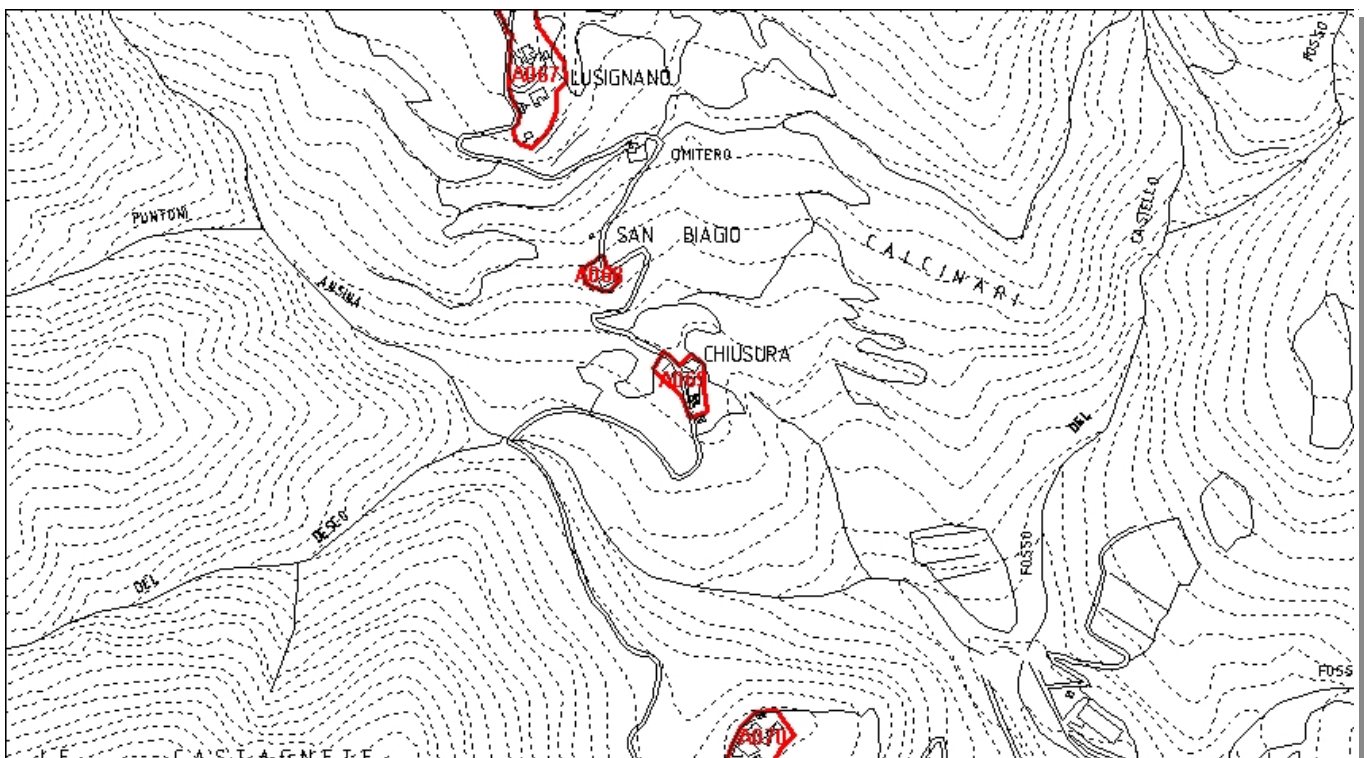

Inquadramento CTR 10K_1:8.000

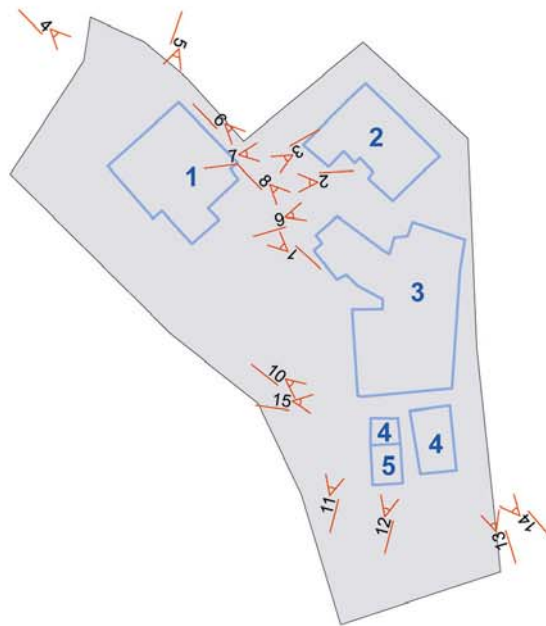

Comune di Arezzo

Centri antichi ed aggregati: scheda di rilievo

Chiusura A069

Edificio n: 1

TIPOLOGIA:	EDIFICIO RESIDENZIALE
EPOCA_COSTRUZIONE:	EDIFICIO ANTICO
DESCRIZIONE:	N. 2 PIANI
STATO_CONSERVAZIONE:	EDIFICIO ABBANDONATO CONSERVATO
PERTINENZA:	IN STATO DI ABBANDONO
CLASSE:	EDILIZIA RURALE POVERA E COMPLESSI ETEROGENEI

CHIUSURA A069 E. 1 F. 1



CHIUSURA A069 E. 1 F. 2



CHIUSURA A069 E. 1 F. 3



CHIUSURA A069 E. 1 F. 4



CHIUSURA A069 E. 1 F. 5



Comune di Arezzo

Centri antichi ed aggregati: scheda di rilievo

Chiusura A069

Edificio n: 2

TIPOLOGIA:	EDIFICIO RESIDENZIALE
EPOCA_COSTRUZIONE:	EDIFICIO ANTICO
DESCRIZIONE:	N. 2 PIANI
STATO_CONSERVAZIONE:	EDIFICIO ABBANDONATO DERUTO
PERTINENZA:	IN STATO DI ABBANDONO
CLASSE:	MANUFATTO IN CONDIZIONE DI RUDERE

CHIUSURA A069

E. 2 F. 7



CHIUSURA A069

E. 2 F. 9



Comune di Arezzo

Centri antichi ed aggregati: scheda di rilievo

Chiusura A069

Edificio n: 3

TIPOLOGIA:	EDIFICIO RESIDENZIALE
EPOCA_COSTRUZIONE:	EDIFICIO ANTICO
DESCRIZIONE:	N. 2 PIANI +N.2 ACCESSORI
STATO_CONSERVAZIONE:	EDIFICIO ABITATO_MEDIO STATO CONSERVAZIONE
PERTINENZA:	AIA
CLASSE:	EDILIZIA RURALE DI PREGIO

CHIUSURA A069

E. 3 F. 6



CHIUSURA A069

E. 3 F. 8



CHIUSURA A069

E. 3 F. 10



CHIUSURA A069

E. 3 F. 11



CHIUSURA A069

E. 3 F. 15



Comune di Arezzo

Centri antichi ed aggregati: scheda di rilievo

Chiusura A069

Edificio n: 4

TIPOLOGIA:	EDIFICIO RURALE
EPOCA_COSTRUZIONE:	EDIFICIO ANTICO
DESCRIZIONE:	ACCESSORIO
STATO_CONSERVAZIONE:	EDIFICIO ABITATO_BUONO STATO CONSERVAZIONE
PERTINENZA:	
CLASSE:	EDILIZIA RURALE POVERA E COMPLESSI ETEROGENEI

CHIUSURA A069

E. 4 F. 13



CHIUSURA A069

E. 4 F. 14



Comune di Arezzo

Centri antichi ed aggregati: scheda di rilievo

Chiusura A069

Edificio n: 5

TIPOLOGIA:	ANNESSO (senza dignità edilizia)
EPOCA_COSTRUZIONE:	EDIFICIO MODERNO
DESCRIZIONE:	ACCESSORIO
STATO_CONSERVAZIONE:	EDIFICIO ABITATO_CATTIVO STATO CONSERVAZIONE
PERTINENZA:	
CLASSE:	ANNESSO SENZA DIGNITA' EDILIZIA

CHIUSURA A069

E. 5 F. 12



Comune di Arezzo

Centri antichi ed aggregati

SCHEDA DI RILIEVO: A070

DIGLIOLO A070

FRAZIONE S. MARIA ALLA RASSINATA

UTOE 32 POTI

06 CIRCOSCRIZIONE PALAZZO DEL PERO

RILIEVO 02/07/2008

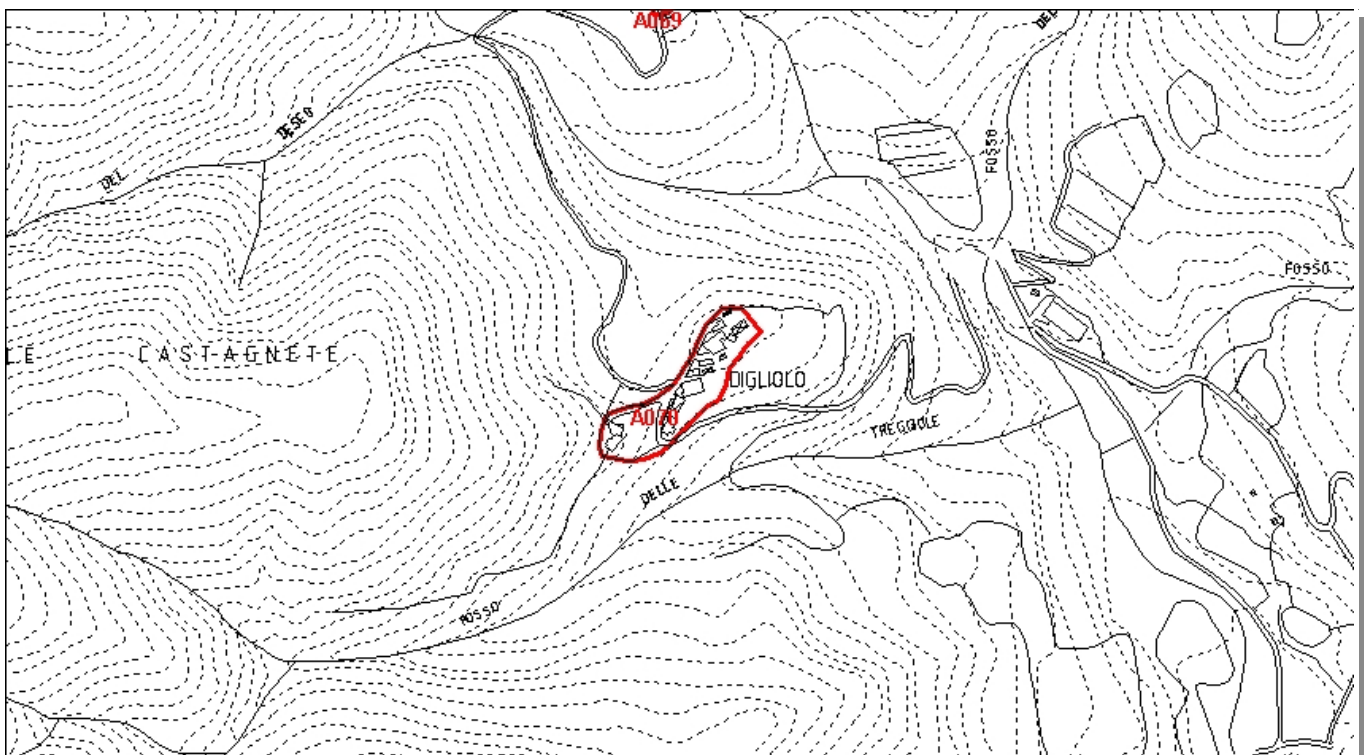

Inquadramento CTR 10K_1:8.000

A070

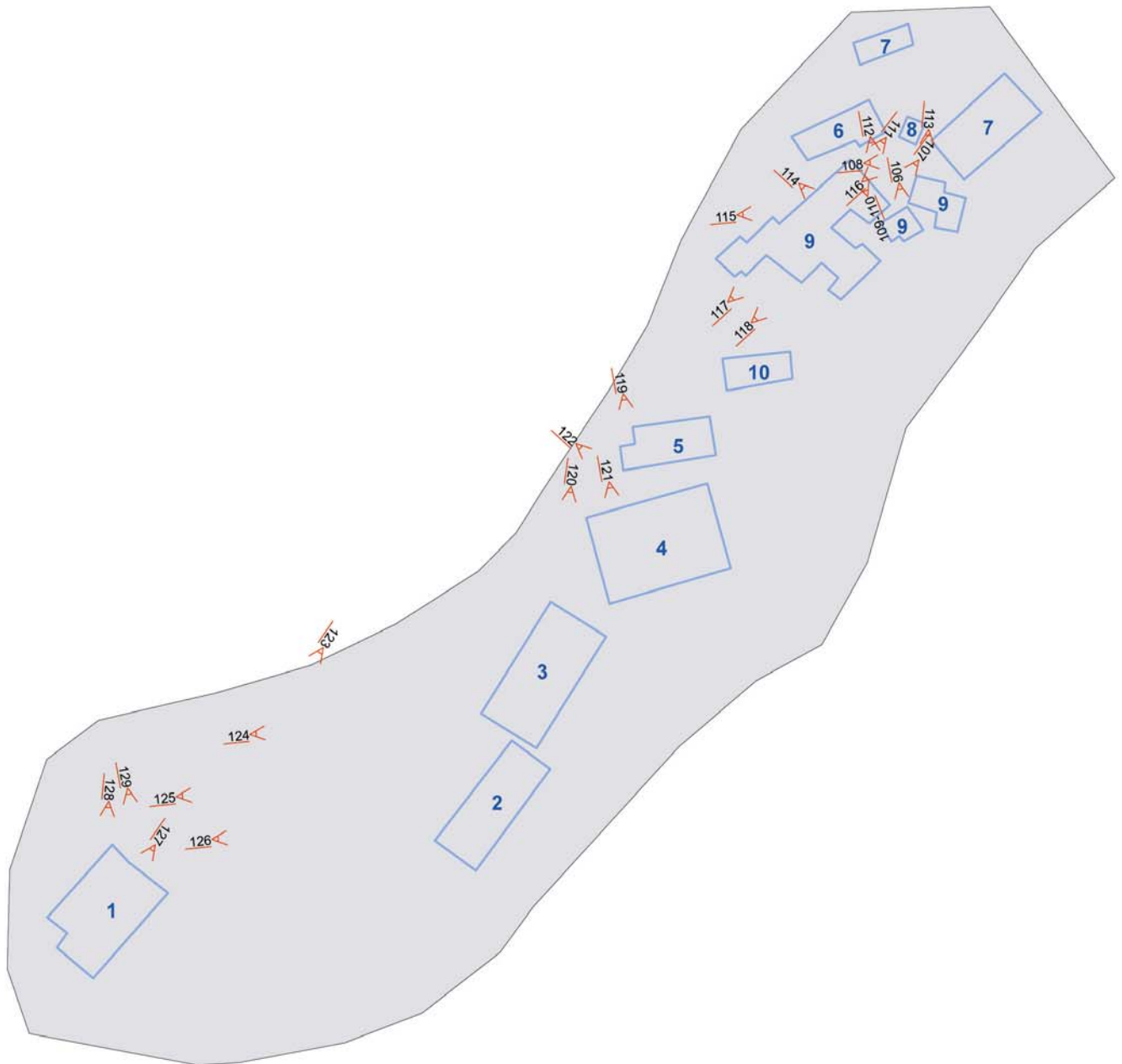

Comune di Arezzo

Centri antichi ed aggregati: scheda di rilievo

Digliolo A070

Edificio n: 1

TIPOLOGIA:	EDIFICIO RELIGIOSO CHIESA E CANONICA
EPOCA_COSTRUZIONE:	EDIFICIO ANTICO
DESCRIZIONE:	
STATO_CONSERVAZIONE:	EDIFICIO ABITATO_BUONO STATO CONSERVAZIONE
PERTINENZA:	GIARDINO
CLASSE:	EDILIZIA RURALE DI PREGIO

DIGLIOLO A070 E. 1 F. 123



DIGLIOLO A070 E. 1 F. 127



DIGLIOLO A070 E. 1 F. 128



DIGLIOLO A070 E. 1 F. 129



Comune di Arezzo

Centri antichi ed aggregati: scheda di rilievo

Digliolo A070

Edificio n: 2

TIPOLOGIA:	EDIFICIO RURALE
EPOCA_COSTRUZIONE:	EDIFICIO MODERNO
DESCRIZIONE:	ACCESSORIO
STATO_CONSERVAZIONE:	EDIFICIO ABITATO_MEDIO STATO CONSERVAZIONE
PERTINENZA:	
CLASSE:	ANNESSE SENZA DIGNITA' EDILIZIA

DIGLIOLO A070

E. 2 F. 125



DIGLIOLO A070

E. 2 F. 126



Comune di Arezzo

Centri antichi ed aggregati: scheda di rilievo

Digliolo A070

Edificio n: 3

TIPOLOGIA:	EDIFICIO RURALE
EPOCA_COSTRUZIONE:	EDIFICIO MODERNO
DESCRIZIONE:	ACCESSORIO
STATO_CONSERVAZIONE:	EDIFICIO ABITATO_MEDIO STATO CONSERVAZIONE
PERTINENZA:	
CLASSE:	ANNESSE SENZA DIGNITA' EDILIZIA

DIGLIOLO A070 E. 3 F. 120



DIGLIOLO A070 E. 3 F. 124



Comune di Arezzo

Centri antichi ed aggregati: scheda di rilievo

Digliolo A070

Edificio n: 4

TIPOLOGIA:	EDIFICIO RURALE
EPOCA_COSTRUZIONE:	EDIFICIO MODERNO
DESCRIZIONE:	ACCESSORIO
STATO_CONSERVAZIONE:	EDIFICIO ABITATO_MEDIO STATO CONSERVAZIONE
PERTINENZA:	
CLASSE:	ANNESI E ACCESSORI

DIGLIOLO A070

E. 4 F. 121



DIGLIOLO A070

E. 4 F. 122



Comune di Arezzo

Centri antichi ed aggregati: scheda di rilievo

Digliolo A070

Edificio n: 5

TIPOLOGIA:	EDIFICIO RURALE
EPOCA_COSTRUZIONE:	(non valutabile)
DESCRIZIONE:	ACCESSORIO
STATO_CONSERVAZIONE:	EDIFICIO ABITATO_MEDIO STATO CONSERVAZIONE
PERTINENZA:	
CLASSE:	ANNESI E ACCESSORI

DIGLIOLO A070

E. 5 F. 119



Comune di Arezzo

Centri antichi ed aggregati: scheda di rilievo

Digliolo A070

Edificio n: 6

TIPOLOGIA:	EDIFICIO RURALE
EPOCA_COSTRUZIONE:	EDIFICIO MODERNO
DESCRIZIONE:	ACCESSORIO
STATO_CONSERVAZIONE:	EDIFICIO ABITATO_MEDIO STATO CONSERVAZIONE
PERTINENZA:	
CLASSE:	ANNESI E ACCESSORI

DIGLIOLO A070

E. 6 F. 109



DIGLIOLO A070

E. 6 F. 110



Comune di Arezzo

Centri antichi ed aggregati: scheda di rilievo

Digliolo A070

Edificio n: 7

TIPOLOGIA:	EDIFICIO RURALE
EPOCA_COSTRUZIONE:	EDIFICIO MODERNO
DESCRIZIONE:	ACCESSORIO
STATO_CONSERVAZIONE:	EDIFICIO ABITATO_BUONO STATO CONSERVAZIONE
PERTINENZA:	
CLASSE:	ANNESI E ACCESSORI

DIGLIOLO A070

E. 7 F. 108



Comune di Arezzo

Centri antichi ed aggregati: scheda di rilievo

Digliolo A070

Edificio n: 8

TIPOLOGIA:	EDIFICIO RURALE
EPOCA_COSTRUZIONE:	(non valutabile)
DESCRIZIONE:	ACCESSORIO
STATO_CONSERVAZIONE:	EDIFICIO ABITATO_MEDIO STATO CONSERVAZIONE
PERTINENZA:	
CLASSE:	ANNESI E ACCESSORI

DIGLIOLO A070

E. 8 F. 116



Comune di Arezzo

Centri antichi ed aggregati: scheda di rilievo

Digliolo A070

Edificio n: 9

TIPOLOGIA:	EDIFICIO RESIDENZIALE
EPOCA_COSTRUZIONE:	EDIFICIO ANTICO
DESCRIZIONE:	
STATO_CONSERVAZIONE:	EDIFICIO ABITATO_BUONO STATO CONSERVAZIONE
PERTINENZA:	RESEDE
CLASSE:	EDILIZIA RURALE POVERA E COMPLESSI ETEROGENEI

DIGLIOLO A070

E. 9 F. 106



DIGLIOLO A070

E. 9 F. 107



DIGLIOLO A070

E. 9 F. 111



DIGLIOLO A070

E. 9 F. 112



DIGLIOLO A070

E. 9 F. 113



DIGLIOLO A070

E. 9 F. 114



Digliolo A070

DIGLIOLO A070

E. 9 F. 115



DIGLIOLO A070

E. 9 F. 117



DIGLIOLO A070

E. 9 F. 118



Comune di Arezzo

Centri antichi ed aggregati: scheda di rilievo

Digliolo A070

Edificio n: 10

TIPOLOGIA:	(non valutabile)
EPOCA_COSTRUZIONE:	(non valutabile)
DESCRIZIONE:	ACCESSORIO
STATO_CONSERVAZIONE:	(non valutabile)
PERTINENZA:	
CLASSE:	(impossibile il rilievo)

Comune di Arezzo

Centri antichi ed aggregati

SCHEDA DI RILIEVO: A071

IL CASTELLO A071

FRAZIONE S. MARIA ALLA RASSINATA

UTOE 32 POTI

06 CIRCOSCRIZIONE PALAZZO DEL PERO

RILIEVO 25/06/2008

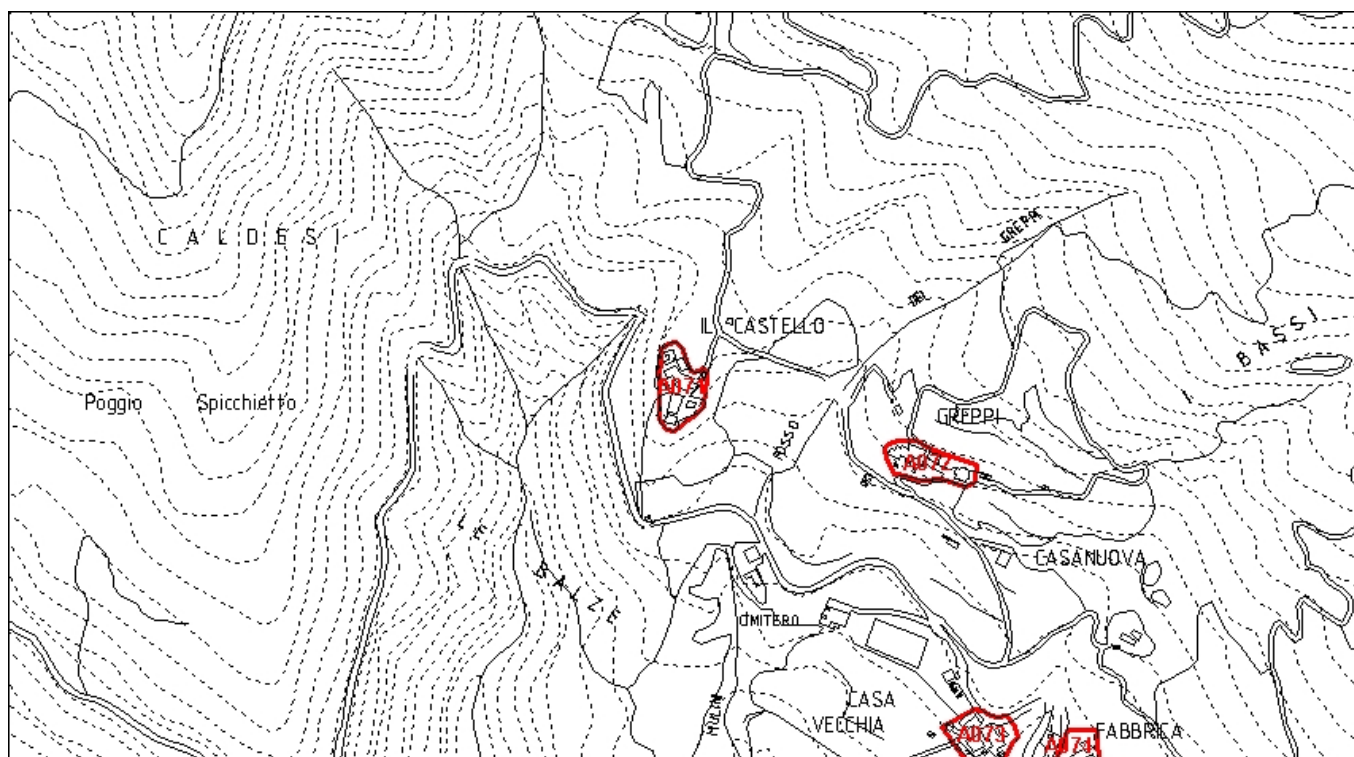

Inquadramento CTR 10K_1:8.000

A071

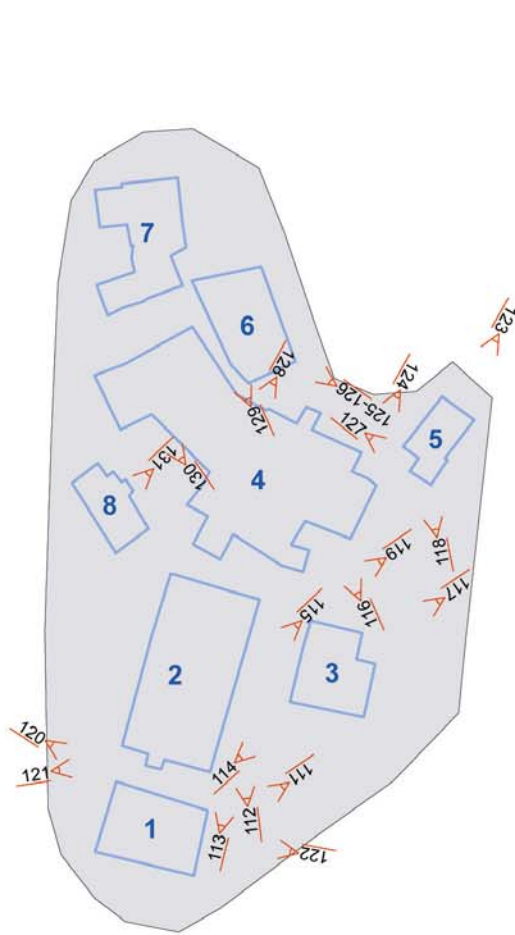

Comune di Arezzo

Centri antichi ed aggregati: scheda di rilievo

Il Castello A071

Edificio n: 1

TIPOLOGIA:	EDIFICIO RESIDENZIALE
EPOCA_COSTRUZIONE:	EDIFICIO ANTICO
DESCRIZIONE:	N. 1 PIANO
STATO_CONSERVAZIONE:	CANTIERE IN CORSO
PERTINENZA:	IN STATO DI ABBANDONO
CLASSE:	EDILIZIA RURALE POVERA E COMPLESSI ETEROGENEI

IL CASTELLO A071 E. 1 F. 111



IL CASTELLO A071 E. 1 F. 120



IL CASTELLO A071 E. 1 F. 122



Comune di Arezzo

Centri antichi ed aggregati: scheda di rilievo

Il Castello A071

Edificio n: 2

TIPOLOGIA:	EDIFICIO RESIDENZIALE - PALAZZO
EPOCA_COSTRUZIONE:	EDIFICIO ANTICO
DESCRIZIONE:	N. 3 PIANI+ ACCESSORIO
STATO_CONSERVAZIONE:	EDIFICIO ABITATO_BUONO STATO CONSERVAZIONE
PERTINENZA:	RESEDE
CLASSE:	EDILIZIA RURALE DI PREGIO

IL CASTELLO A071 E. 2 F. 112



IL CASTELLO A071 E. 2 F. 113



IL CASTELLO A071 E. 2 F. 115



IL CASTELLO A071 E. 2 F. 119



IL CASTELLO A071 E. 2 F. 121



Comune di Arezzo

Centri antichi ed aggregati: scheda di rilievo

Il Castello A071

Edificio n: 3

TIPOLOGIA:	EDIFICIO RURALE
EPOCA_COSTRUZIONE:	EDIFICIO ANTICO
DESCRIZIONE:	ACCESSORIO
STATO_CONSERVAZIONE:	EDIFICIO ABITATO_BUONO STATO CONSERVAZIONE
PERTINENZA:	
CLASSE:	EDILIZIA RURALE POVERA E COMPLESSI ETEROGENEI

IL CASTELLO A071 E. 3 F. 114



IL CASTELLO A071 E. 3 F. 117



Comune di Arezzo

Centri antichi ed aggregati: scheda di rilievo

Il Castello A071

Edificio n: 4

TIPOLOGIA:	EDIFICIO RESIDENZIALE
EPOCA_COSTRUZIONE:	EDIFICIO ANTICO
DESCRIZIONE:	N. 2 PIANI
STATO_CONSERVAZIONE:	EDIFICIO ABBANDONATO CONSERVATO
PERTINENZA:	IN STATO DI ABBANDONO
CLASSE:	EDILIZIA RURALE DI PREGIO

IL CASTELLO A071 E. 4 F. 116



IL CASTELLO A071 E. 4 F. 124



IL CASTELLO A071 E. 4 F. 128



IL CASTELLO A071 E. 4 F. 130



Comune di Arezzo

Centri antichi ed aggregati: scheda di rilievo

Il Castello A071

Edificio n: 5

TIPOLOGIA:	EDIFICIO RESIDENZIALE
EPOCA_COSTRUZIONE:	EDIFICIO ANTICO
DESCRIZIONE:	N. 1 PIANO
STATO_CONSERVAZIONE:	EDIFICIO ABITATO_MEDIO STATO CONSERVAZIONE
PERTINENZA:	NON PRESENTE
CLASSE:	EDILIZIA RURALE POVERA E COMPLESSI ETEROGENEI

IL CASTELLO A071 E. 5 F. 118



IL CASTELLO A071 E. 5 F. 123



IL CASTELLO A071 E. 5 F. 127



Comune di Arezzo

Centri antichi ed aggregati: scheda di rilievo

Il Castello A071

Edificio n: 6

TIPOLOGIA:	EDIFICIO RESIDENZIALE
EPOCA_COSTRUZIONE:	EDIFICIO ANTICO
DESCRIZIONE:	N. 2 PIANI
STATO_CONSERVAZIONE:	EDIFICIO ABBANDONATO CONSERVATO
PERTINENZA:	IN STATO DI ABBANDONO
CLASSE:	EDILIZIA RURALE POVERA E COMPLESSI ETEROGENEI

IL CASTELLO A071

E. 6 F. 125



IL CASTELLO A071

E. 6 F. 126



Comune di Arezzo

Centri antichi ed aggregati: scheda di rilievo

Il Castello A071

Edificio n: 7

TIPOLOGIA:	EDIFICIO RESIDENZIALE
EPOCA_COSTRUZIONE:	EDIFICIO ANTICO
DESCRIZIONE:	N. 2 PIANI
STATO_CONSERVAZIONE:	EDIFICIO ABBANDONATO CONSERVATO
PERTINENZA:	IN STATO DI ABBANDONO
CLASSE:	EDILIZIA RURALE POVERA E COMPLESSI ETEROGENEI

IL CASTELLO A071

E. 7 F. 129



Comune di Arezzo

Centri antichi ed aggregati: scheda di rilievo

Il Castello A071

Edificio n: 8

TIPOLOGIA:	EDIFICIO RESIDENZIALE
EPOCA_COSTRUZIONE:	EDIFICIO ANTICO
DESCRIZIONE:	N. 1 PIANO
STATO_CONSERVAZIONE:	EDIFICIO ABBANDONATO CONSERVATO
PERTINENZA:	IN STATO DI ABBANDONO
CLASSE:	ANNESI E ACCESSORI

IL CASTELLO A071

E. 8 F. 131



Comune di Arezzo

Centri antichi ed aggregati

SCHEDA DI RILIEVO: A072

GREPPI A072

FRAZIONE S. MARIA ALLA RASSINATA

UTOE 32 POTI

06 CIRCOSCRIZIONE PALAZZO DEL PERO

RILIEVO 25/06/2008

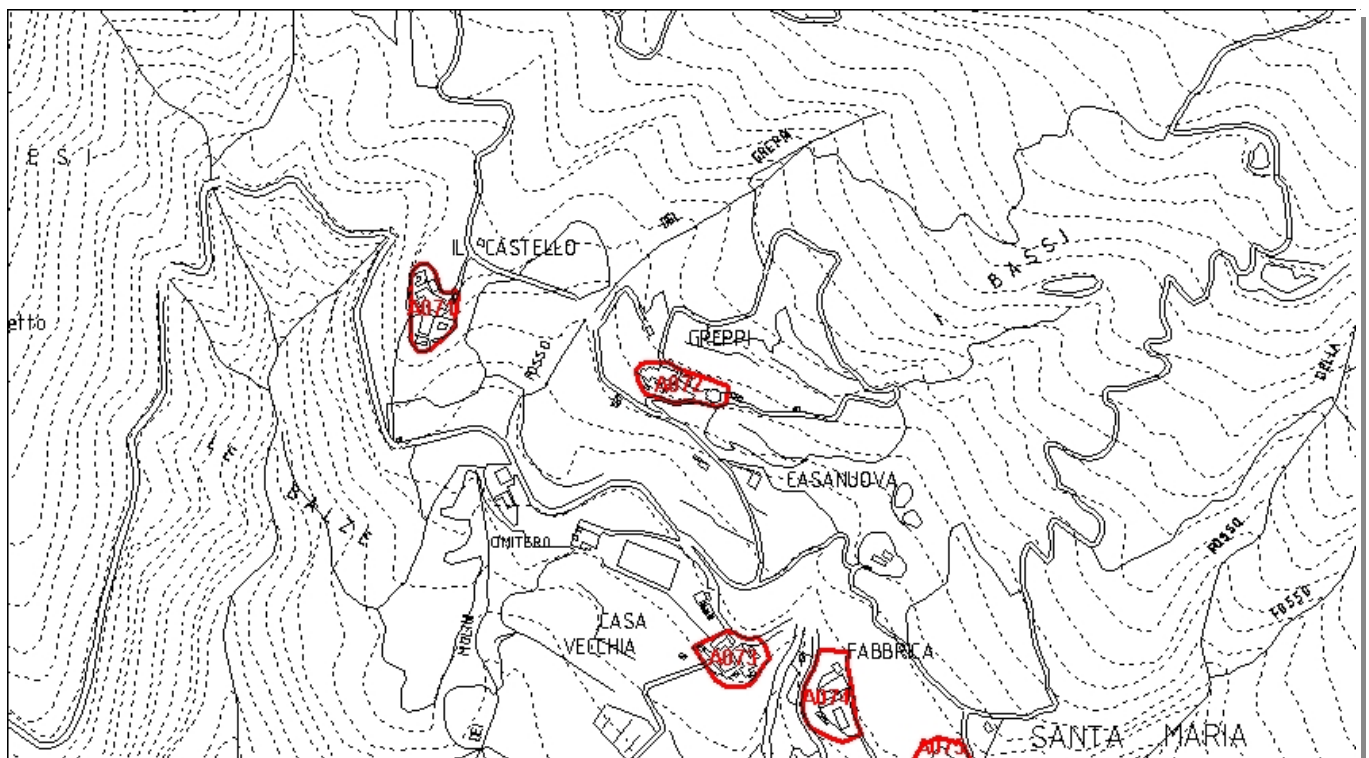

Inquadramento CTR 10K_1:8.000

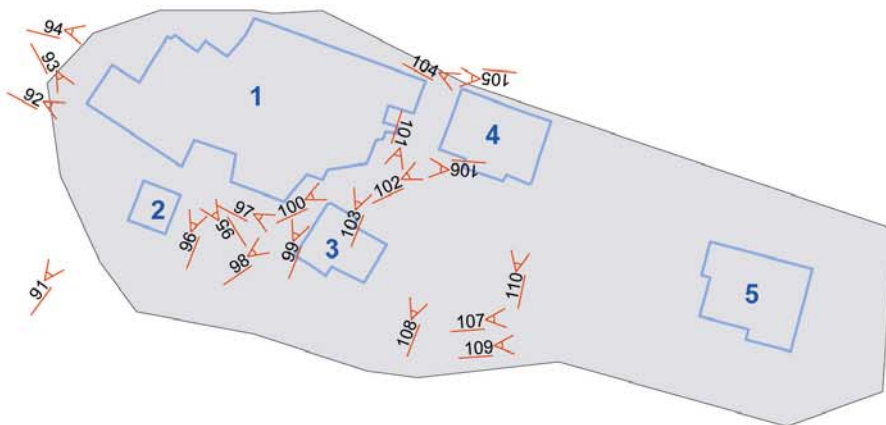

Comune di Arezzo

Centri antichi ed aggregati: scheda di rilievo

Greppi A072

Edificio n: 1

TIPOLOGIA:	EDIFICIO RESIDENZIALE
EPOCA_COSTRUZIONE:	EDIFICIO ANTICO
DESCRIZIONE:	N. 2 PIANI+N.2 ACCESSOI
STATO_CONSERVAZIONE:	EDIFICIO ABBANDONATO IN PARTE E ABITATO IN PARTE
PERTINENZA:	IN STATO DI ABBANDONO
CLASSE:	EDILIZIA RURALE DI PREGIO

GREPPI A072 E. 1 F. 91



GREPPI A072 E. 1 F. 92



GREPPI A072 E. 1 F. 93



GREPPI A072 E. 1 F. 94



GREPPI A072 E. 1 F. 96



GREPPI A072 E. 1 F. 99



Greppi A072

GREPPI A072

E. 1 F. 103



GREPPI A072

E. 1 F. 106



GREPPI A072

E. 1 F. 105



Comune di Arezzo

Centri antichi ed aggregati: scheda di rilievo

Greppi A072

Edificio n: 2

TIPOLOGIA:	EDIFICIO RURALE
EPOCA_COSTRUZIONE:	EDIFICIO ANTICO
DESCRIZIONE:	N. 2 PIANI
STATO_CONSERVAZIONE:	EDIFICIO ABITATO_MEDIO STATO CONSERVAZIONE
PERTINENZA:	
CLASSE:	EDILIZIA RURALE POVERA E COMPLESSI ETEROGENEI

GREPPI A072

E. 2 F. 95



Comune di Arezzo

Centri antichi ed aggregati: scheda di rilievo

Greppi A072

Edificio n: 3

TIPOLOGIA:	EDIFICIO RURALE
EPOCA_COSTRUZIONE:	EDIFICIO ANTICO
DESCRIZIONE:	N. 1 PIANO
STATO_CONSERVAZIONE:	EDIFICIO ABBANDONATO DERUTO
PERTINENZA:	
CLASSE:	MANUFATTO IN CONDIZIONE DI RUDERE

GREPPI A072

E. 3 F. 97



GREPPI A072

E. 3 F. 98



GREPPI A072

E. 3 F. 101



Comune di Arezzo

Centri antichi ed aggregati: scheda di rilievo

Greppi A072

Edificio n: 4

TIPOLOGIA:	EDIFICIO RESIDENZIALE
EPOCA_COSTRUZIONE:	EDIFICIO ANTICO
DESCRIZIONE:	N. 2 PIANI
STATO_CONSERVAZIONE:	EDIFICIO ABBANDONATO CONSERVATO
PERTINENZA:	IN STATO DI ABBANDONO
CLASSE:	EDILIZIA RURALE POVERA E COMPLESSI ETEROGENEI

GREPPI A072 E. 4 F. 100



GREPPI A072 E. 4 F. 102



GREPPI A072 E. 4 F. 104



GREPPI A072 E. 4 F. 108



GREPPI A072 E. 4 F. 110



Comune di Arezzo

Centri antichi ed aggregati: scheda di rilievo

Greppi A072

Edificio n: 5

TIPOLOGIA:	EDIFICIO RESIDENZIALE
EPOCA_COSTRUZIONE:	EDIFICIO MODERNO
DESCRIZIONE:	N. 2 PIANI
STATO_CONSERVAZIONE:	EDIFICIO ABITATO_MEDIO STATO CONSERVAZIONE
PERTINENZA:	GIARDINO
CLASSE:	NON DI ANTICA FORMAZIONE E TIPOLOGIA NON IDENTIFICABILE

GREPPI A072

E. 5 F. 107



GREPPI A072

E. 5 F. 109



Comune di Arezzo

Centri antichi ed aggregati

SCHEDA DI RILIEVO: A073

CASA VECCHIA A073

FRAZIONE S. MARIA ALLA RASSINATA

UTOE 32 POTI

06 CIRCOSCRIZIONE PALAZZO DEL PERO

RILIEVO 25/06/2008

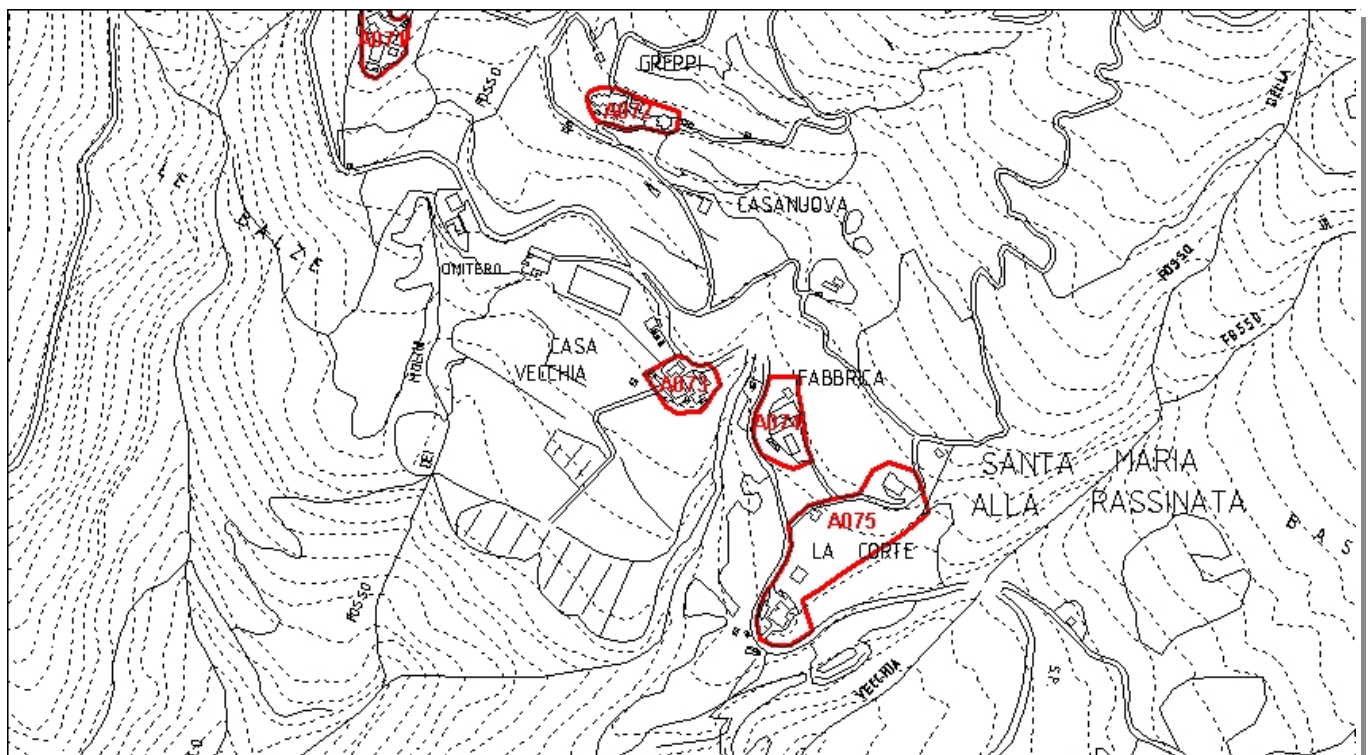

Inquadramento CTR 10K_1:8.000

A073

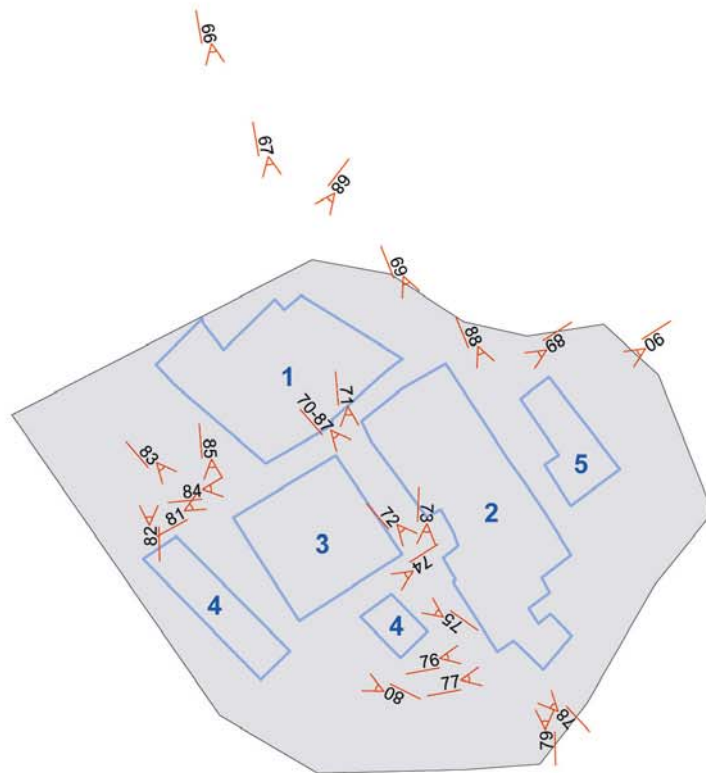

Comune di Arezzo

Centri antichi ed aggregati: scheda di rilievo

Casa Vecchia A073

Edificio n: 1

TIPOLOGIA:	RISTORANTE
EPOCA_COSTRUZIONE:	EDIFICIO MODERNO
DESCRIZIONE:	N. 1 PIANO
STATO_CONSERVAZIONE:	EDIFICIO ABITATO_MEDIO STATO CONSERVAZIONE
PERTINENZA:	RESEDE
CLASSE:	NON DI ANTICA FORMAZIONE E TIPOLOGIA NON IDENTIFICABILE

CASA VECCHIA A073 E. 1 F. 66



CASA VECCHIA A073 E. 1 F. 67



CASA VECCHIA A073 E. 1 F. 68



CASA VECCHIA A073 E. 1 F. 81



CASA VECCHIA A073 E. 1 F. 82



Comune di Arezzo

Centri antichi ed aggregati: scheda di rilievo

Casa Vecchia A073

Edificio n: 2

TIPOLOGIA:	EDIFICIO RESIDENZIALE
EPOCA_COSTRUZIONE:	EDIFICIO ANTICO
DESCRIZIONE:	N. 2 PIANI
STATO_CONSERVAZIONE:	EDIFICIO ABITATO_MEDIO STATO CONSERVAZIONE
PERTINENZA:	AIA
CLASSE:	EDILIZIA RURALE DI PREGIO

CASA VECCHIA A073 E. 2 F. 69



CASA VECCHIA A073 E. 2 F. 70



CASA VECCHIA A073 E. 2 F. 72



CASA VECCHIA A073 E. 2 F. 76



CASA VECCHIA A073 E. 2 F. 77



CASA VECCHIA A073 E. 2 F. 78



Casa Vecchia A073

CASA VECCHIA A073

E. 2 F. 79



CASA VECCHIA A073

E. 2 F. 88



CASA VECCHIA A073

E. 2 F. 84



CASA VECCHIA A073

E. 2 F. 89



Comune di Arezzo

Centri antichi ed aggregati: scheda di rilievo

Casa Vecchia A073

Edificio n: 3

TIPOLOGIA:	EDIFICIO RESIDENZIALE
EPOCA_COSTRUZIONE:	EDIFICIO ANTICO
DESCRIZIONE:	N. 2 PIANI+N.1 ACCESSORIO
STATO_CONSERVAZIONE:	EDIFICIO ABITATO_MEDIO STATO CONSERVAZIONE
PERTINENZA:	AIA
CLASSE:	EDILIZIA RURALE POVERA E COMPLESSI ETEROGENEI

CASA VECCHIA A073 E. 3 F. 71



CASA VECCHIA A073 E. 3 F. 74



CASA VECCHIA A073 E. 3 F. 75



CASA VECCHIA A073 E. 3 F. 83



CASA VECCHIA A073 E. 3 F. 87



Comune di Arezzo

Centri antichi ed aggregati: scheda di rilievo

Casa Vecchia A073

Edificio n: 4

TIPOLOGIA:	EDIFICIO RURALE
EPOCA_COSTRUZIONE:	(non valutabile)
DESCRIZIONE:	ACCESSORIO
STATO_CONSERVAZIONE:	EDIFICIO ABITATO_MEDIO STATO CONSERVAZIONE
PERTINENZA:	
CLASSE:	ANNESI E ACCESSORI

CASA VECCHIA A073 E. 4 F. 73



CASA VECCHIA A073 E. 4 F. 80



CASA VECCHIA A073 E. 4 F. 85



Comune di Arezzo

Centri antichi ed aggregati: scheda di rilievo

Casa Vecchia A073

Edificio n: 5

TIPOLOGIA:	ANNESSO (senza dignità edilizia)
EPOCA_COSTRUZIONE:	(non valutabile)
DESCRIZIONE:	ACCESSORIO
STATO_CONSERVAZIONE:	EDIFICIO ABITATO_CATTIVO STATO CONSERVAZIONE
PERTINENZA:	
CLASSE:	ANNESSO SENZA DIGNITA' EDILIZIA

CASA VECCHIA A073

E. 5 F. 90



Comune di Arezzo

Centri antichi ed aggregati

SCHEDA DI RILIEVO: A074

FABBRICA A074

FRAZIONE S. MARIA ALLA RASSINATA

UTOE 32 POTI

06 CIRCOSCRIZIONE PALAZZO DEL PERO

RILIEVO 25/06/2008

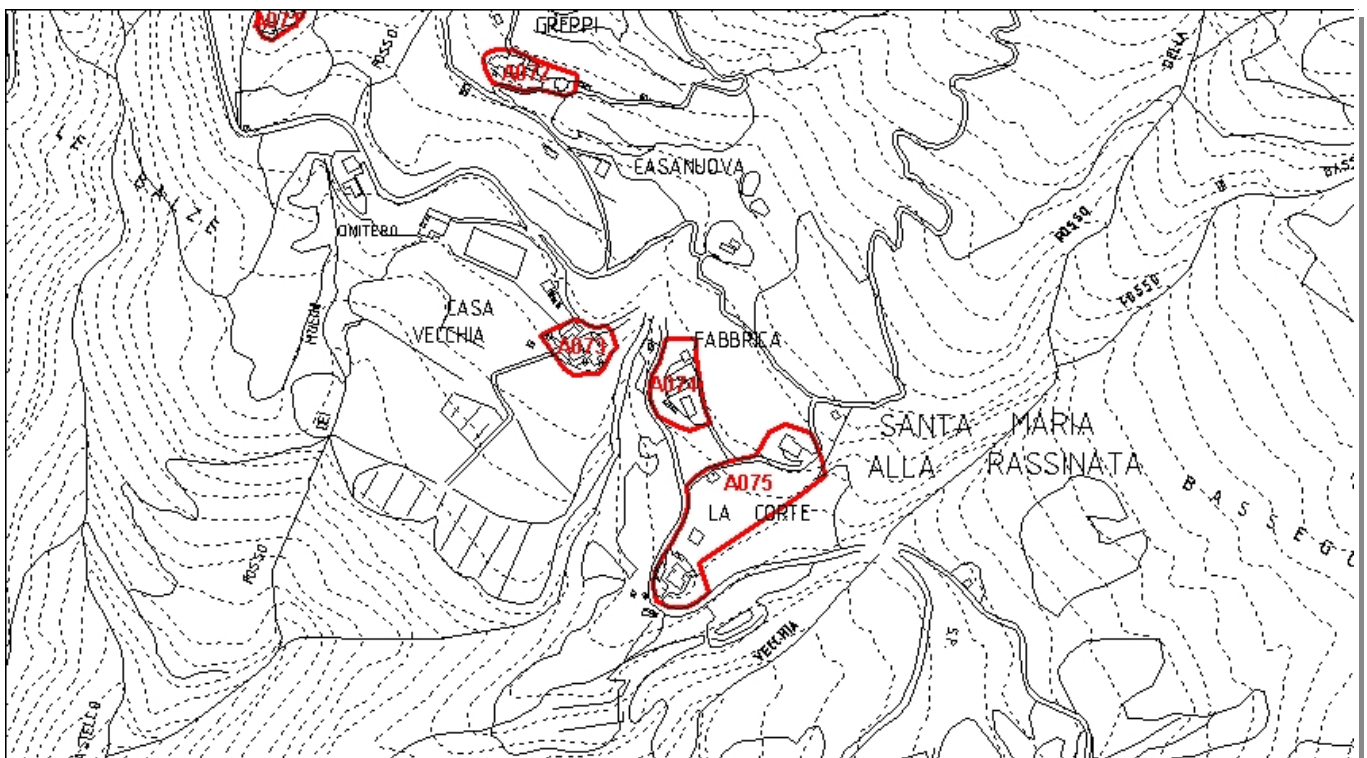

Inquadramento CTR 10K_1:8.000

A074

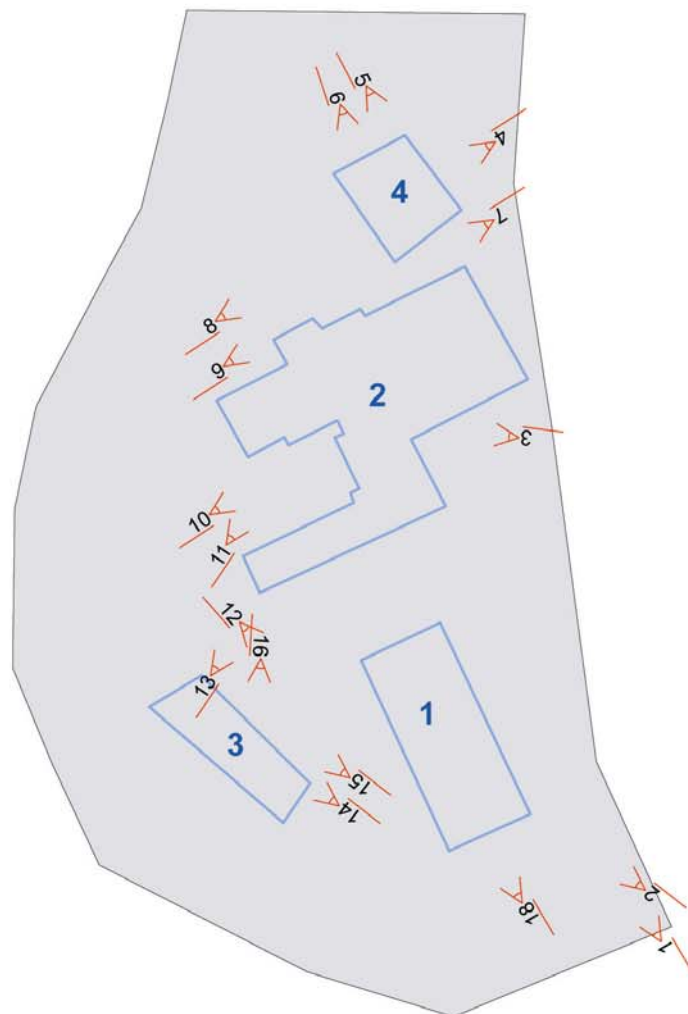

Comune di Arezzo

Centri antichi ed aggregati: scheda di rilievo

Fabbrica A074

Edificio n: 1

TIPOLOGIA:	EDIFICIO RURALE
EPOCA_COSTRUZIONE:	EDIFICIO ANTICO IN PARTE
DESCRIZIONE:	N. 1 PIANO
STATO_CONSERVAZIONE:	EDIFICIO ABITATO_CATTIVO STATO CONSERVAZIONE
PERTINENZA:	AIA
CLASSE:	ANNESI E ACCESSORI

FABBRICA A074

E. 1 F. 2



FABBRICA A074

E. 1 F. 12



FABBRICA A074

E. 1 F. 18



Comune di Arezzo

Centri antichi ed aggregati: scheda di rilievo

Fabbrica A074

Edificio n: 2

TIPOLOGIA:	EDIFICIO RESIDENZIALE
EPOCA_COSTRUZIONE:	EDIFICIO ANTICO
DESCRIZIONE:	N. 2/3 PIANI
STATO_CONSERVAZIONE:	EDIFICIO ABITATO_BUONO STATO CONSERVAZIONE
PERTINENZA:	AIA
CLASSE:	EDILIZIA RURALE DI PREGIO

FABBRICA A074 E. 2 F. 1



FABBRICA A074 E. 2 F. 3



FABBRICA A074 E. 2 F. 6



FABBRICA A074 E. 2 F. 7



FABBRICA A074 E. 2 F. 9



FABBRICA A074 E. 2 F. 10



Fabbrica A074

FABBRICA A074

E. 2 F. 11



FABBRICA A074

E. 2 F. 13



Comune di Arezzo

Centri antichi ed aggregati: scheda di rilievo

Fabbrica A074

Edificio n: 3

TIPOLOGIA:	ANNESSO (senza dignità edilizia)
EPOCA_COSTRUZIONE:	EDIFICIO MODERNO
DESCRIZIONE:	ACCESSORIO
STATO_CONSERVAZIONE:	EDIFICIO ABITATO_CATTIVO STATO CONSERVAZIONE
PERTINENZA:	
CLASSE:	ANNESSO SENZA DIGNITA' EDILIZIA

FABBRICA A074

E. 3 F. 14



FABBRICA A074

E. 3 F. 15



FABBRICA A074

E. 3 F. 16



Comune di Arezzo

Centri antichi ed aggregati: scheda di rilievo

Fabbrica A074

Edificio n: 4

TIPOLOGIA:	EDIFICIO RESIDENZIALE
EPOCA_COSTRUZIONE:	EDIFICIO ANTICO CON AMPLIAMENTO
DESCRIZIONE:	N. 2 PIANI
STATO_CONSERVAZIONE:	EDIFICIO ABITATO_BUONO STATO CONSERVAZIONE
PERTINENZA:	GIARDINO
CLASSE:	EDILIZIA RURALE CON ALTERAZIONI_MODIFICHE_MA TIPOLOGIA IDENTIFICABILE

FABBRICA A074 E. 4 F. 4



FABBRICA A074 E. 4 F. 5



FABBRICA A074 E. 4 F. 8



Comune di Arezzo

Centri antichi ed aggregati

SCHEDA DI RILIEVO: A075

SANTA MARIA ALLA RASSINATA A075



FRAZIONE S. MARIA ALLA RASSINATA

UTOE 32 POTI

06 CIRCOSCRIZIONE PALAZZO DEL PERO

RILIEVO 25/06/2008

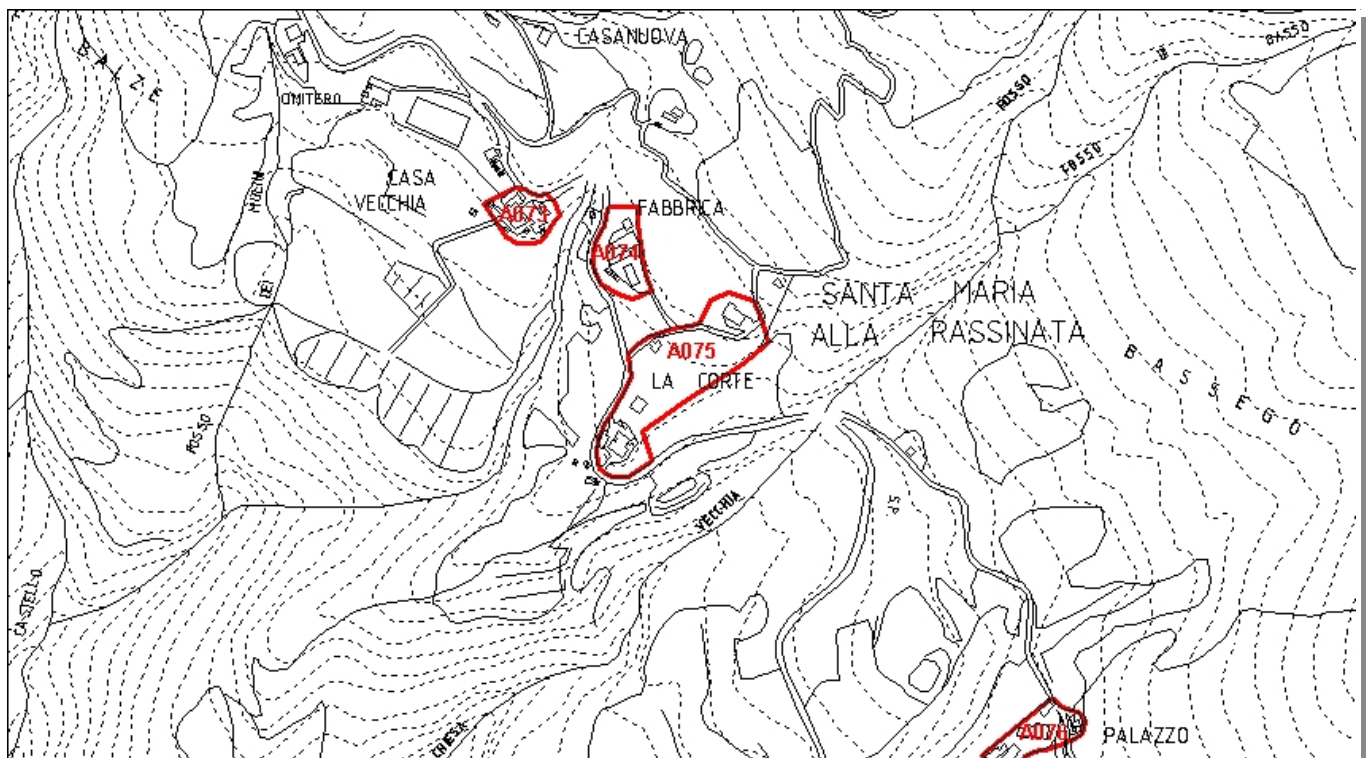

Inquadramento CTR 10K_1:8.000

A075

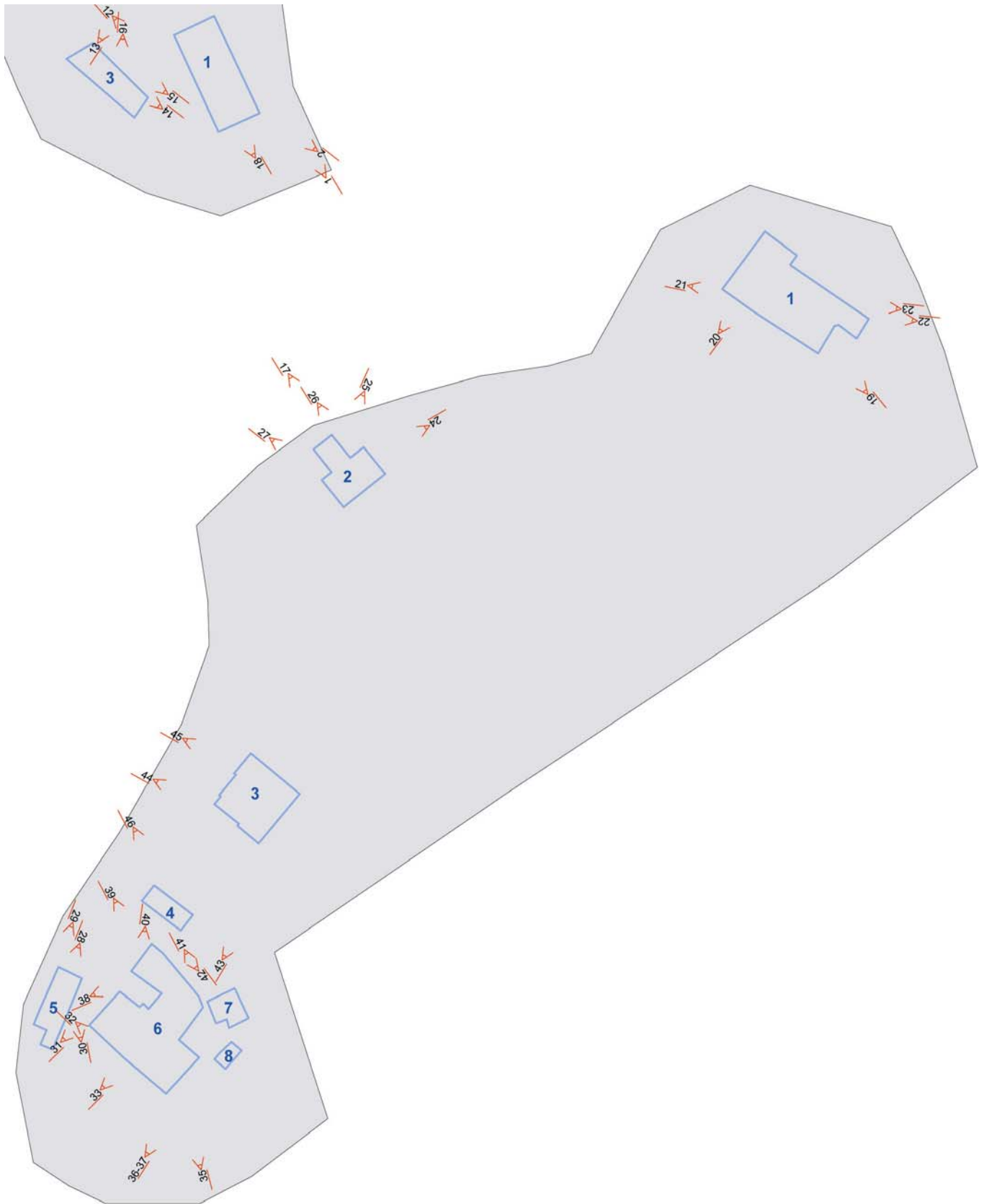

Comune di Arezzo

Centri antichi ed aggregati: scheda di rilievo

Santa Maria alla Rassinata A075

Edificio n: 1

TIPOLOGIA:	EDIFICIO RELIGIOSO CHIESA E CANONICA
EPOCA_COSTRUZIONE:	EDIFICIO ANTICO
DESCRIZIONE:	N. 2 PIANI
STATO_CONSERVAZIONE:	EDIFICIO ABITATO_MEDIO STATO CONSERVAZIONE
PERTINENZA:	GIARDINO/RESEDE
CLASSE:	EDILIZIA RURALE DI PREGIO

SANTA MARIA ALLA RASSINATA 1 F. 19



SANTA MARIA ALLA RASSINATA 1 F. 20



SANTA MARIA ALLA RASSINATA 1 F. 21



SANTA MARIA ALLA RASSINATA 1 F. 22



SANTA MARIA ALLA RASSINATA 1 F. 23



Comune di Arezzo

Centri antichi ed aggregati: scheda di rilievo

Santa Maria alla Rassinata A075

Edificio n: 2

TIPOLOGIA:	EDIFICIO RURALE
EPOCA_COSTRUZIONE:	EDIFICIO ANTICO PESANTEMENTE MODIFICATO
DESCRIZIONE:	ACCESSORIO
STATO_CONSERVAZIONE:	EDIFICIO ABBANDONATO CONSERVATO
PERTINENZA:	IN STATO DI ABBANDONO
CLASSE:	ANNESI E ACCESSORI

SANTA MARIA ALLA RASSINATA 2 F. 17



SANTA MARIA ALLA RASSINATA 2 F. 24



SANTA MARIA ALLA RASSINATA 2 F. 25



SANTA MARIA ALLA RASSINATA 2 F. 26



SANTA MARIA ALLA RASSINATA 2 F. 27



Comune di Arezzo

Centri antichi ed aggregati: scheda di rilievo

Santa Maria alla Rassinata A075

Edificio n: 3

TIPOLOGIA:	EDIFICIO RESIDENZIALE
EPOCA_COSTRUZIONE:	EDIFICIO MODERNO
DESCRIZIONE:	N. 2 PIANI+ACCESSORIO
STATO_CONSERVAZIONE:	EDIFICIO ABITATO_MEDIO STATO CONSERVAZIONE
PERTINENZA:	GIARDINO
CLASSE:	NON DI ANTICA FORMAZIONE E TIPOLOGIA NON IDENTIFICABILE

SANTA MARIA ALLA RASSINATA 3 F. 43



SANTA MARIA ALLA RASSINATA 3 F. 44



SANTA MARIA ALLA RASSINATA 3 F. 45



Comune di Arezzo

Centri antichi ed aggregati: scheda di rilievo

Santa Maria alla Rassinata A075

Edificio n: 4

TIPOLOGIA:	EDIFICIO RURALE
EPOCA_COSTRUZIONE:	(non valutabile)
DESCRIZIONE:	ACCESSORIO
STATO_CONSERVAZIONE:	EDIFICIO ABITATO_CATTIVO STATO CONSERVAZIONE
PERTINENZA:	
CLASSE:	ANNESI E ACCESSORI

SANTA MARIA ALLA RASSINATA 4 F. 42



SANTA MARIA ALLA RASSINATA 4 F. 46



Comune di Arezzo

Centri antichi ed aggregati: scheda di rilievo

Santa Maria alla Rassinata A075

Edificio n: 5

TIPOLOGIA:	EDIFICIO RESIDENZIALE
EPOCA_COSTRUZIONE:	EDIFICIO ANTICO
DESCRIZIONE:	N. 2 PIANI
STATO_CONSERVAZIONE:	EDIFICIO ABITATO_MEDIO STATO CONSERVAZIONE
PERTINENZA:	GIARDINO
CLASSE:	EDILIZIA RURALE CON ALTERAZIONI_MODIFICHE_MA TIPOLOGIA IDENTIFICABILE

SANTA MARIA ALLA RASSINATA 5 F. 28



SANTA MARIA ALLA RASSINATA 5 F. 29



SANTA MARIA ALLA RASSINATA 5 F. 30



SANTA MARIA ALLA RASSINATA 5 F. 38



Comune di Arezzo

Centri antichi ed aggregati: scheda di rilievo

Santa Maria alla Rassinata A075

Edificio n: 6

TIPOLOGIA:	EDIFICIO RESIDENZIALE / EDIFICIO RURALE PORCILAIA
EPOCA_COSTRUZIONE:	EDIFICIO ANTICO
DESCRIZIONE:	N. 2 PIANI
STATO_CONSERVAZIONE:	EDIFICIO ABITATO_MEDIO STATO CONSERVAZIONE
PERTINENZA:	IN STATO DI ABBANDONO
CLASSE:	EDILIZIA RURALE POVERA E COMPLESSI ETEROGENEI

SANTA MARIA ALLA RASSINATA 6 F. 31



SANTA MARIA ALLA RASSINATA 6 F. 32



SANTA MARIA ALLA RASSINATA 6 F. 33



SANTA MARIA ALLA RASSINATA 6 F. 34



SANTA MARIA ALLA RASSINATA 6 F. 35



SANTA MARIA ALLA RASSINATA 6 F. 37



Santa Maria alla Rassinata A075

SANTA MARIA ALLA RASSINATA 6 F. 39



SANTA MARIA ALLA RASSINATA 6 F. 40



Comune di Arezzo

Centri antichi ed aggregati: scheda di rilievo

Santa Maria alla Rassinata A075

Edificio n: 7

TIPOLOGIA:	EDIFICIO RURALE
EPOCA_COSTRUZIONE:	EDIFICIO ANTICO
DESCRIZIONE:	N. 1 PIANO
STATO_CONSERVAZIONE:	EDIFICIO ABBANDONATO CONSERVATO
PERTINENZA:	IN STATO DI ABBANDONO
CLASSE:	EDILIZIA RURALE POVERA E COMPLESSI ETEROGENEI

SANTA MARIA ALLA RASSINATA 7 F. 41



Comune di Arezzo

Centri antichi ed aggregati: scheda di rilievo

Santa Maria alla Rassinata A075

Edificio n: 8

TIPOLOGIA:	EDIFICIO RESIDENZIALE
EPOCA_COSTRUZIONE:	EDIFICIO MODERNO
DESCRIZIONE:	ACCESSORIO
STATO_CONSERVAZIONE:	EDIFICIO ABITATO_MEDIO STATO CONSERVAZIONE
PERTINENZA:	
CLASSE:	ANNESI E ACCESSORI

SANTA MARIA ALLA RASSINATA 8 F. 36



Comune di Arezzo

Centri antichi ed aggregati

SCHEDA DI RILIEVO: A076

PALAZZO A076

FRAZIONE S. MARIA ALLA RASSINATA

UTOE 32 POTI

06 CIRCOSCRIZIONE PALAZZO DEL PERO

RILIEVO 25/06/2008

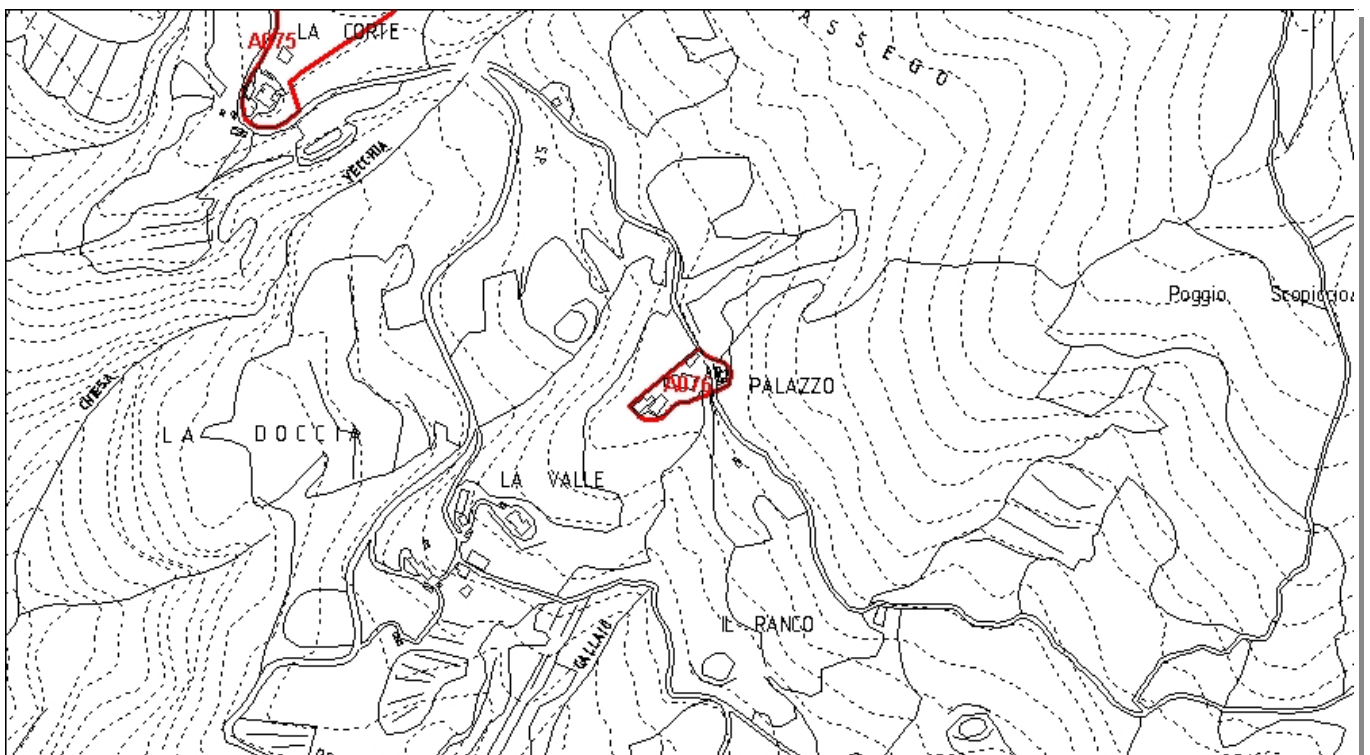

Inquadramento CTR 10K_1:8.000

A076

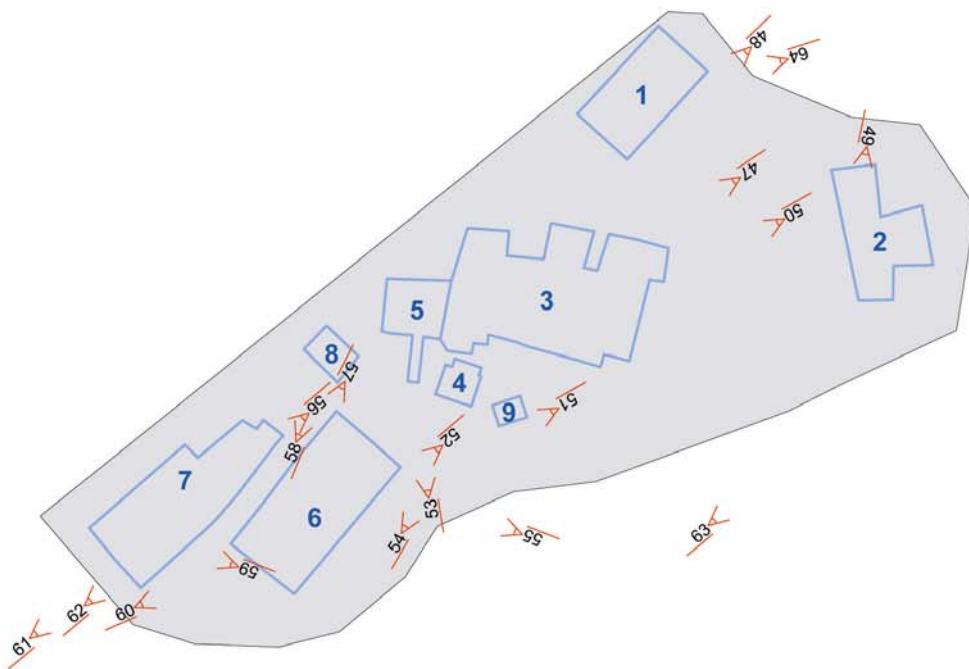

Comune di Arezzo

Centri antichi ed aggregati: scheda di rilievo

Palazzo A076

Edificio n: 1

TIPOLOGIA:	EDIFICIO RURALE
EPOCA_COSTRUZIONE:	EDIFICIO ANTICO
DESCRIZIONE:	ACCESSORIO
STATO_CONSERVAZIONE:	EDIFICIO ABITATO_MEDIO STATO CONSERVAZIONE
PERTINENZA:	AIA
CLASSE:	ANNESI E ACCESSORI

PALAZZO A076 E. 1 F. 48



PALAZZO A076 E. 1 F. 64



Comune di Arezzo

Centri antichi ed aggregati: scheda di rilievo

Palazzo A076

Edificio n: 2

TIPOLOGIA:	EDIFICIO RURALE
EPOCA_COSTRUZIONE:	(non valutabile)
DESCRIZIONE:	ACCESSORI
STATO_CONSERVAZIONE:	EDIFICIO ABITATO_CATTIVO STATO CONSERVAZIONE
PERTINENZA:	AIA
CLASSE:	ANNESSO SENZA DIGNITA' EDILIZIA

PALAZZO A076 E. 2 F. 49



PALAZZO A076 E. 2 F. 63



Comune di Arezzo

Centri antichi ed aggregati: scheda di rilievo

Palazzo A076

Edificio n: 3

TIPOLOGIA:	EDIFICIO RESIDENZIALE
EPOCA_COSTRUZIONE:	EDIFICIO ANTICO CON AMPLIAMENTO
DESCRIZIONE:	N. 2 PIANI+ACCESSORI
STATO_CONSERVAZIONE:	EDIFICIO ABITATO_BUONO STATO CONSERVAZIONE
PERTINENZA:	AIA
CLASSE:	EDILIZIA RURALE DI PREGIO

PALAZZO A076 E. 3 F. 47



PALAZZO A076 E. 3 F. 50



Comune di Arezzo

Centri antichi ed aggregati: scheda di rilievo

Palazzo A076

Edificio n: 4

TIPOLOGIA:	EDIFICIO RESIDENZIALE
EPOCA_COSTRUZIONE:	EDIFICIO ANTICO
DESCRIZIONE:	N. 2 PIANI
STATO_CONSERVAZIONE:	EDIFICIO ABITATO_MEDIO STATO CONSERVAZIONE
PERTINENZA:	
CLASSE:	EDILIZIA RURALE CON ALTERAZIONI_MODIFICHE_MA TIPOLOGIA IDENTIFICABILE

PALAZZO A076

E. 4 F. 54



Comune di Arezzo

Centri antichi ed aggregati: scheda di rilievo

Palazzo A076

Edificio n: 5

TIPOLOGIA:	EDIFICIO RESIDENZIALE
EPOCA_COSTRUZIONE:	EDIFICIO ANTICO
DESCRIZIONE:	N. 2 PIANI
STATO_CONSERVAZIONE:	EDIFICIO ABITATO_MEDIO STATO CONSERVAZIONE
PERTINENZA:	
CLASSE:	EDILIZIA RURALE CON ALTERAZIONI_MODIFICHE_MA TIPOLOGIA IDENTIFICABILE

PALAZZO A076

E. 5 F. 53



Comune di Arezzo

Centri antichi ed aggregati: scheda di rilievo

Palazzo A076

Edificio n: 6

TIPOLOGIA:	EDIFICIO RESIDENZIALE
EPOCA_COSTRUZIONE:	EDIFICIO ANTICO
DESCRIZIONE:	N. 2 PIANI+ACCESSORIO
STATO_CONSERVAZIONE:	EDIFICIO ABITATO_BUONO STATO CONSERVAZIONE
PERTINENZA:	GIARDINO
CLASSE:	EDILIZIA RURALE DI PREGIO

PALAZZO A076 E. 6 F. 51



PALAZZO A076 E. 6 F. 52



PALAZZO A076 E. 6 F. 57



PALAZZO A076 E. 6 F. 60



Comune di Arezzo

Centri antichi ed aggregati: scheda di rilievo

Palazzo A076

Edificio n: 7

TIPOLOGIA:	EDIFICIO RURALE
EPOCA_COSTRUZIONE:	EDIFICIO ANTICO
DESCRIZIONE:	ACCESSORIO
STATO_CONSERVAZIONE:	EDIFICIO ABITATO_MEDIO STATO CONSERVAZIONE
PERTINENZA:	
CLASSE:	ANNESI E ACCESSORI

PALAZZO A076 E. 7 F. 56



PALAZZO A076 E. 7 F. 59



PALAZZO A076 E. 7 F. 61



PALAZZO A076 E. 7 F. 62



Comune di Arezzo

Centri antichi ed aggregati: scheda di rilievo

Palazzo A076

Edificio n: 8

TIPOLOGIA:	EDIFICIO RESIDENZIALE
EPOCA_COSTRUZIONE:	(non valutabile)
DESCRIZIONE:	N. 1 PIANO
STATO_CONSERVAZIONE:	EDIFICIO ABITATO_MEDIO STATO CONSERVAZIONE
PERTINENZA:	
CLASSE:	NON DI ANTICA FORMAZIONE E TIPOLOGIA NON IDENTIFICABILE

PALAZZO A076 E. 8 F. 55



PALAZZO A076 E. 8 F. 58



Comune di Arezzo

Centri antichi ed aggregati: scheda di rilievo

Palazzo A076

Edificio n: 9

TIPOLOGIA:	ANNESSO (senza dignità edilizia)
EPOCA_COSTRUZIONE:	EDIFICIO MODERNO
DESCRIZIONE:	ACCESSORIO
STATO_CONSERVAZIONE:	EDIFICIO ABITATO_CATTIVO STATO CONSERVAZIONE
PERTINENZA:	
CLASSE:	ANNESSO SENZA DIGNITA' EDILIZIA

PALAZZO A076

E. 9 F. 100



Comune di Arezzo

Centri antichi ed aggregati

SCHEDA DI RILIEVO: A077

SAN CASSIANO A077

FRAZIONE	PALAZZO DEL PERO	
UTOE	32	POTI
06	CIRCOSCRIZIONE PALAZZO DEL PERO	

RILIEVO	30/06/2008	
---------	------------	--

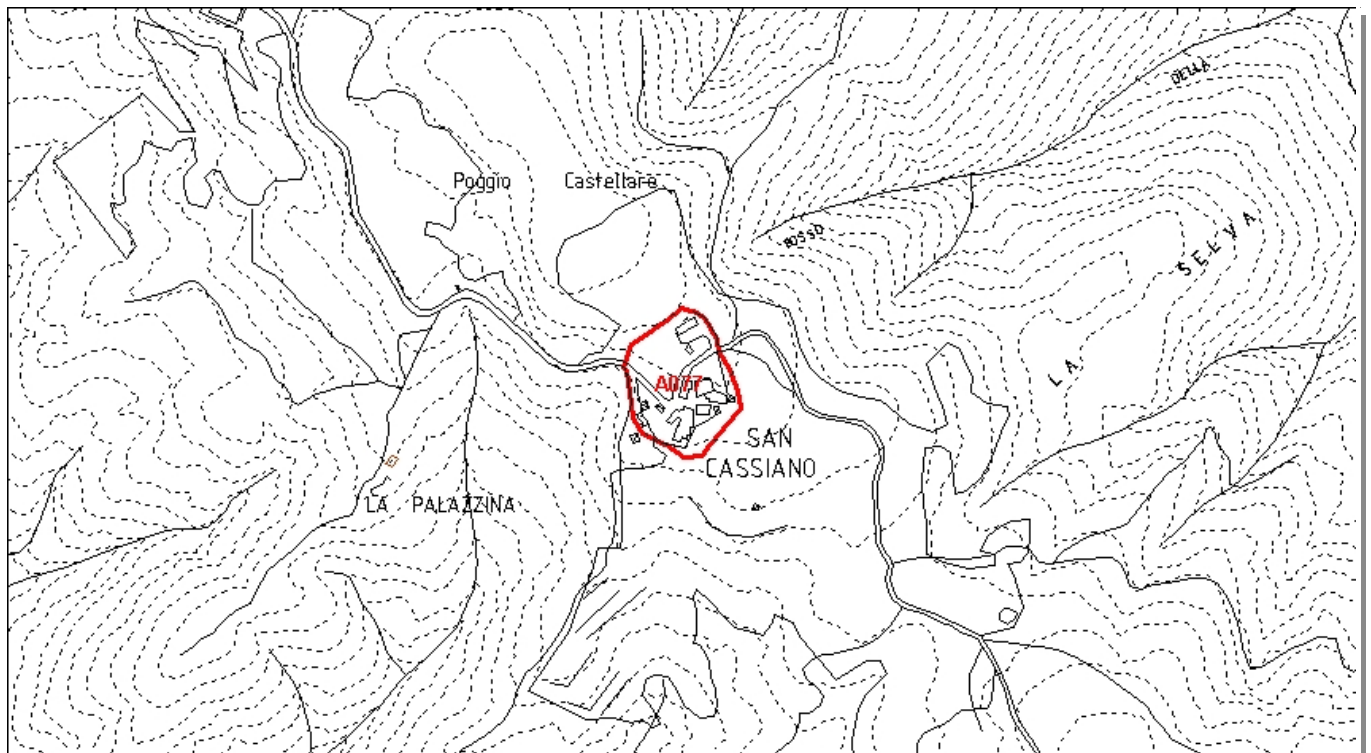

Inquadramento CTR 10K_1:8.000

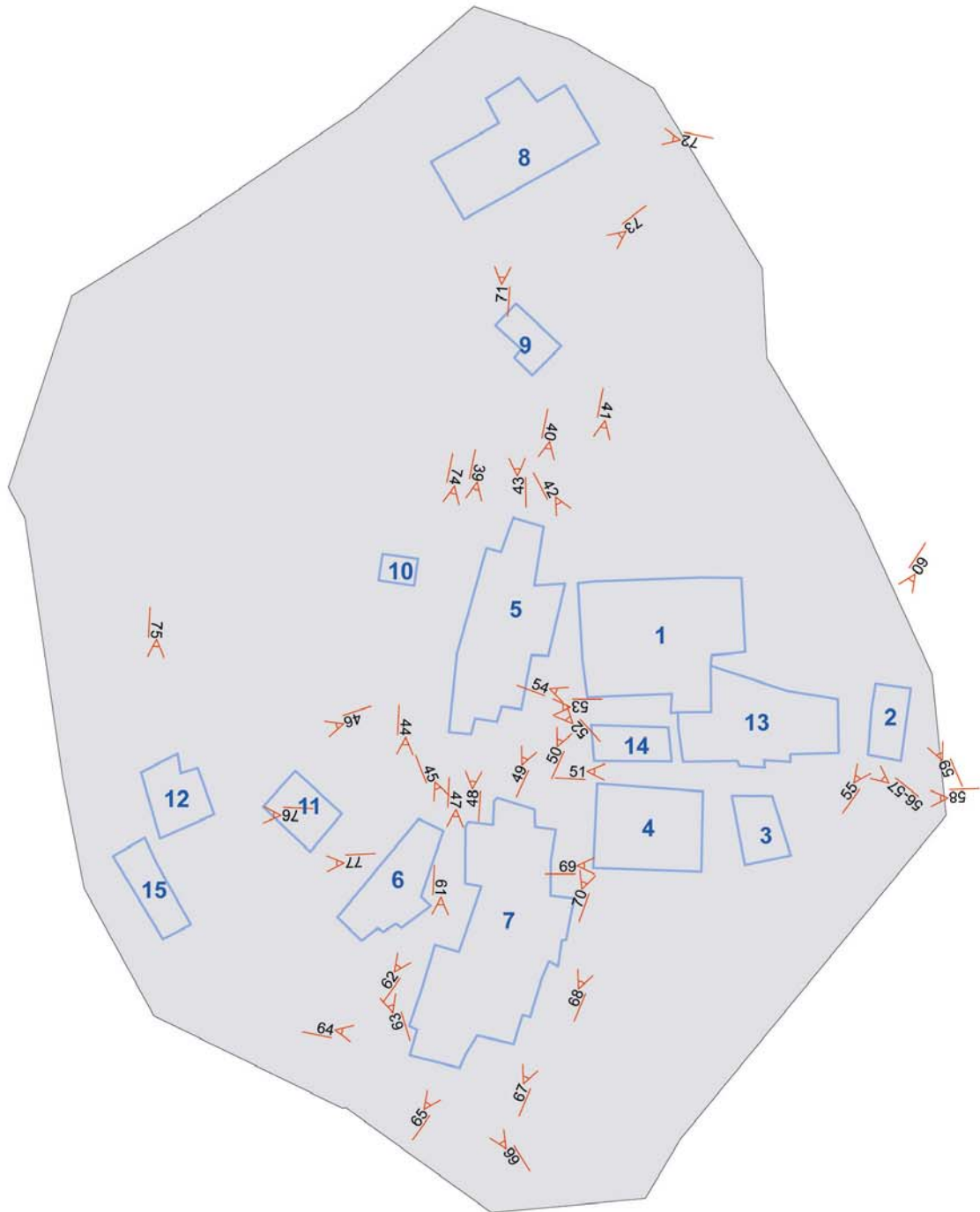

Comune di Arezzo

Centri antichi ed aggregati: scheda di rilievo

San Cassiano A077

Edificio n: 1

TIPOLOGIA:	EDIFICIO RESIDENZIALE + EDIFICIO RELIGIOSO E CANONICA
EPOCA_COSTRUZIONE:	EDIFICIO ANTICO
DESCRIZIONE:	N. 2 PIANI
STATO_CONSERVAZIONE:	EDIFICIO ABITATO_BUONO STATO CONSERVAZIONE
PERTINENZA:	GIARDINO
CLASSE:	EDILIZIA RURALE DI PREGIO

SAN CASSIANO A077

E. 1 F. 42



SAN CASSIANO A077

E. 1 F. 49



SAN CASSIANO A077

E. 1 F. 50



Comune di Arezzo

Centri antichi ed aggregati: scheda di rilievo

San Cassiano A077

Edificio n: 2

TIPOLOGIA:	EDIFICIO RESIDENZIALE
EPOCA_COSTRUZIONE:	EDIFICIO ANTICO
DESCRIZIONE:	N. 2 PIANI
STATO_CONSERVAZIONE:	EDIFICIO ABITATO_BUONO STATO CONSERVAZIONE
PERTINENZA:	GIARDINO
CLASSE:	EDILIZIA RURALE CON ALTERAZIONI_MODIFICHE_MA TIPOLOGIA IDENTIFICABILE

SAN CASSIANO A077 E. 2 F. 55



SAN CASSIANO A077 E. 2 F. 59



Comune di Arezzo

Centri antichi ed aggregati: scheda di rilievo

San Cassiano A077

Edificio n: 3

TIPOLOGIA:	EDIFICIO RESIDENZIALE
EPOCA_COSTRUZIONE:	EDIFICIO ANTICO
DESCRIZIONE:	N. 2 PIANI
STATO_CONSERVAZIONE:	EDIFICIO ABITATO_BUONO STATO CONSERVAZIONE
PERTINENZA:	GIARDINO
CLASSE:	EDILIZIA RURALE POVERA E COMPLESSI ETEROGENEI

SAN CASSIANO A077

E. 3 F. 58



Comune di Arezzo

Centri antichi ed aggregati: scheda di rilievo

San Cassiano A077

Edificio n: 4

TIPOLOGIA:	EDIFICIO RESIDENZIALE
EPOCA_COSTRUZIONE:	EDIFICIO ANTICO
DESCRIZIONE:	N. 2 PIANI
STATO_CONSERVAZIONE:	EDIFICIO ABITATO_MEDIO STATO CONSERVAZIONE
PERTINENZA:	GIARDINO
CLASSE:	EDILIZIA RURALE POVERA E COMPLESSI ETEROGENEI

SAN CASSIANO A077 E. 4 F. 68



SAN CASSIANO A077 E. 4 F. 69



SAN CASSIANO A077 E. 4 F. 70



Comune di Arezzo

Centri antichi ed aggregati: scheda di rilievo

San Cassiano A077

Edificio n: 5

TIPOLOGIA:	EDIFICIO RESIDENZIALE
EPOCA_COSTRUZIONE:	EDIFICIO ANTICO
DESCRIZIONE:	N. 2 PIANI + ACCESSORI EDIFICIO 10
STATO_CONSERVAZIONE:	EDIFICIO ABITATO_MEDIO STATO CONSERVAZIONE
PERTINENZA:	
CLASSE:	EDILIZIA RURALE POVERA E COMPLESSI ETEROGENEI

SAN CASSIANO A077 E. 5 F. 39



SAN CASSIANO A077 E. 5 F. 40



SAN CASSIANO A077 E. 5 F. 41



SAN CASSIANO A077 E. 5 F. 48



SAN CASSIANO A077 E. 5 F. 52



SAN CASSIANO A077 E. 5 F. 53



Comune di Arezzo

Centri antichi ed aggregati: scheda di rilievo

San Cassiano A077

Edificio n: 6

TIPOLOGIA:	EDIFICIO RESIDENZIALE
EPOCA_COSTRUZIONE:	EDIFICIO ANTICO
DESCRIZIONE:	N. 2 PIANI
STATO_CONSERVAZIONE:	EDIFICIO ABITATO_MEDIO STATO CONSERVAZIONE
PERTINENZA:	GIARDINO
CLASSE:	EDILIZIA RURALE POVERA E COMPLESSI ETEROGENEI

SAN CASSIANO A077

E. 6 F. 44



SAN CASSIANO A077

E. 6 F. 63



Comune di Arezzo

Centri antichi ed aggregati: scheda di rilievo

San Cassiano A077

Edificio n: 7

TIPOLOGIA:	EDIFICIO RESIDENZIALE
EPOCA_COSTRUZIONE:	EDIFICIO ANTICO
DESCRIZIONE:	N. 2 PIANI
STATO_CONSERVAZIONE:	EDIFICIO ABITATO_MEDIO STATO CONSERVAZIONE
PERTINENZA:	
CLASSE:	EDILIZIA RURALE POVERA E COMPLESSI ETEROGENEI

SAN CASSIANO A077 E. 7 F. 45



SAN CASSIANO A077 E. 7 F. 47



SAN CASSIANO A077 E. 7 F. 61



SAN CASSIANO A077 E. 7 F. 62



SAN CASSIANO A077 E. 7 F. 64



SAN CASSIANO A077 E. 7 F. 65



San Cassiano A077

SAN CASSIANO A077

E. 7 F. 66



SAN CASSIANO A077

E. 7 F. 67



Comune di Arezzo

Centri antichi ed aggregati: scheda di rilievo

San Cassiano A077

Edificio n: 8

TIPOLOGIA:	EDIFICIO RURALE
EPOCA_COSTRUZIONE:	EDIFICIO ANTICO
DESCRIZIONE:	ACCESSORIO
STATO_CONSERVAZIONE:	EDIFICIO ABITATO_MEDIO STATO CONSERVAZIONE
PERTINENZA:	
CLASSE:	EDILIZIA RURALE POVERA E COMPLESSI ETEROGENEI

SAN CASSIANO A077 E. 8 F. 71



SAN CASSIANO A077 E. 8 F. 72



Comune di Arezzo

Centri antichi ed aggregati: scheda di rilievo

San Cassiano A077

Edificio n: 9

TIPOLOGIA:	EDIFICIO RURALE
EPOCA_COSTRUZIONE:	(non valutabile)
DESCRIZIONE:	ACCESSORIO
STATO_CONSERVAZIONE:	EDIFICIO ABITATO_MEDIO STATO CONSERVAZIONE
PERTINENZA:	
CLASSE:	EDILIZIA RURALE POVERA E COMPLESSI ETEROGENEI

SAN CASSIANO A077 E. 9 F. 43



SAN CASSIANO A077 E. 9 F. 73



Comune di Arezzo

Centri antichi ed aggregati: scheda di rilievo

San Cassiano A077

Edificio n: 10

TIPOLOGIA:	EDIFICIO RURALE
EPOCA_COSTRUZIONE:	(non valutabile)
DESCRIZIONE:	ACCESSORIO
STATO_CONSERVAZIONE:	EDIFICIO ABITATO_CATTIVO STATO CONSERVAZIONE
PERTINENZA:	
CLASSE:	ANNESI E ACCESSORI

SAN CASSIANO A077

E. 10 F. 74



Comune di Arezzo

Centri antichi ed aggregati: scheda di rilievo

San Cassiano A077

Edificio n: 11

TIPOLOGIA:	EDIFICIO RURALE
EPOCA_COSTRUZIONE:	EDIFICIO MODERNO
DESCRIZIONE:	ACCESSORIO
STATO_CONSERVAZIONE:	EDIFICIO ABITATO_CATTIVO STATO CONSERVAZIONE
PERTINENZA:	
CLASSE:	ANNESSE SENZA DIGNITA' EDILIZIA

SAN CASSIANO A077

E. 11 F. 46



Comune di Arezzo

Centri antichi ed aggregati: scheda di rilievo

San Cassiano A077

Edificio n: 12

TIPOLOGIA:	EDIFICIO RURALE
EPOCA_COSTRUZIONE:	(non valutabile)
DESCRIZIONE:	ACCESSORIO
STATO_CONSERVAZIONE:	EDIFICIO ABITATO_CATTIVO STATO CONSERVAZIONE
PERTINENZA:	
CLASSE:	EDILIZIA RURALE POVERA E COMPLESSI ETEROGENEI

SAN CASSIANO A077

E. 12 F. 75



SAN CASSIANO A077

E. 12 F. 76



Comune di Arezzo

Centri antichi ed aggregati: scheda di rilievo

San Cassiano A077

Edificio n: 13

TIPOLOGIA:	EDIFICIO RESIDENZIALE
EPOCA_COSTRUZIONE:	EDIFICIO ANTICO
DESCRIZIONE:	N. 2 PIANI
STATO_CONSERVAZIONE:	EDIFICIO ABITATO_MEDIO STATO CONSERVAZIONE
PERTINENZA:	
CLASSE:	EDILIZIA RURALE POVERA E COMPLESSI ETEROGENEI

SAN CASSIANO A077 E. 13 F. 54



SAN CASSIANO A077 E. 13 F. 56



SAN CASSIANO A077 E. 13 F. 57



SAN CASSIANO A077 E. 13 F. 60



Comune di Arezzo

Centri antichi ed aggregati: scheda di rilievo

San Cassiano A077

Edificio n: 14

TIPOLOGIA:	EDIFICIO RESIDENZIALE
EPOCA_COSTRUZIONE:	EDIFICIO ANTICO
DESCRIZIONE:	N. 1 PIANO
STATO_CONSERVAZIONE:	EDIFICIO ABITATO_MEDIO STATO CONSERVAZIONE
PERTINENZA:	
CLASSE:	EDILIZIA RURALE POVERA E COMPLESSI ETEROGENEI

SAN CASSIANO A077

E. 14 F. 51



Comune di Arezzo

Centri antichi ed aggregati: scheda di rilievo

San Cassiano A077

Edificio n: 15

TIPOLOGIA:	(non valutabile)
EPOCA_COSTRUZIONE:	EDIFICIO MODERNO
DESCRIZIONE:	N. 1 PIANO
STATO_CONSERVAZIONE:	EDIFICIO ABITATO_BUONO STATO CONSERVAZIONE
PERTINENZA:	
CLASSE:	NON DI ANTICA FORMAZIONE E TIPOLOGIA NON IDENTIFICABILE

SAN CASSIANO A077

E. 15 F. 77



Comune di Arezzo

Centri antichi ed aggregati

SCHEDA DI RILIEVO: A078

GALLORO A078

FRAZIONE	PALAZZO DEL PERO	
UTOE	32	POTI
06	CIRCOSCRIZIONE PALAZZO DEL PERO	

RILIEVO	29/07/2008	
---------	------------	--

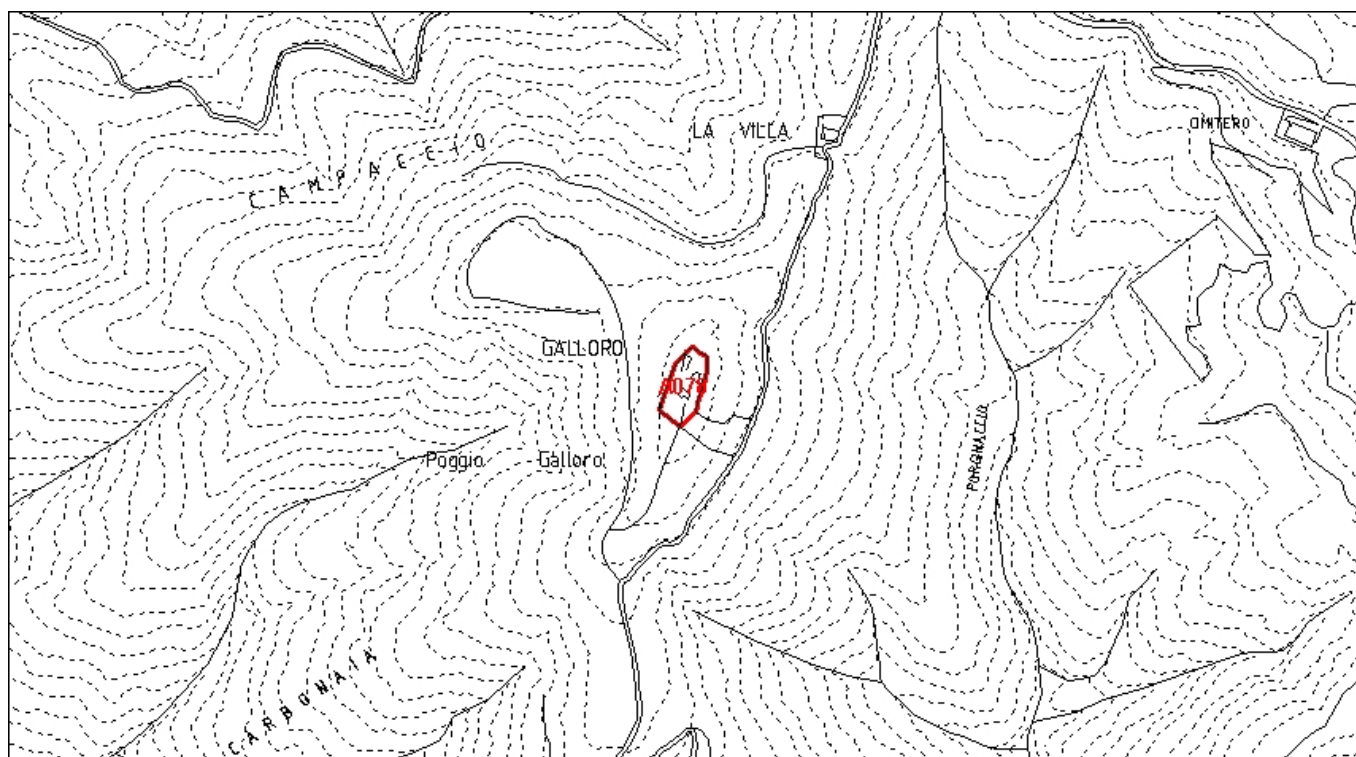

Inquadramento CTR 10K_1:8.000

A078

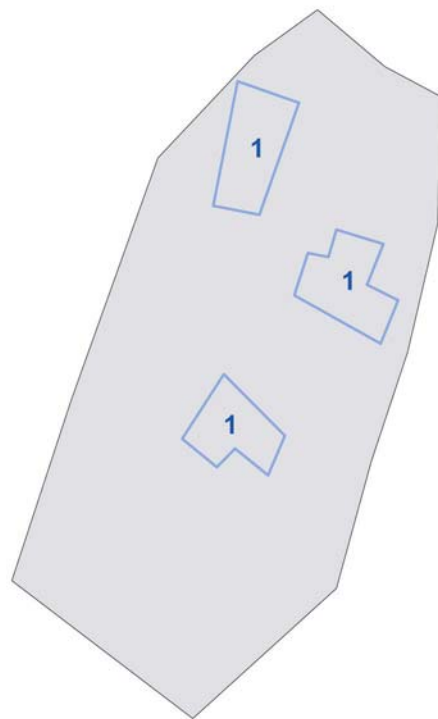

Comune di Arezzo

Centri antichi ed aggregati: scheda di rilievo

Galloro A078

Edificio n: 1

TIPOLOGIA:	EDIFICIO DERUTO
EPOCA_COSTRUZIONE:	(non valutabile)
DESCRIZIONE:	NON RILEVATO
STATO_CONSERVAZIONE:	EDIFICIO ABBANDONATO DERUTO
PERTINENZA:	
CLASSE:	MANUFATTO IN CONDIZIONE DI RUDERE

Comune di Arezzo

Centri antichi ed aggregati

SCHEDA DI RILIEVO: A079

SAN CHIMENTO A079

FRAZIONE PALAZZO DEL PERO

UTOE 32 POTI

06 CIRCOSCRIZIONE PALAZZO DEL PERO

RILIEVO 30/06/2008

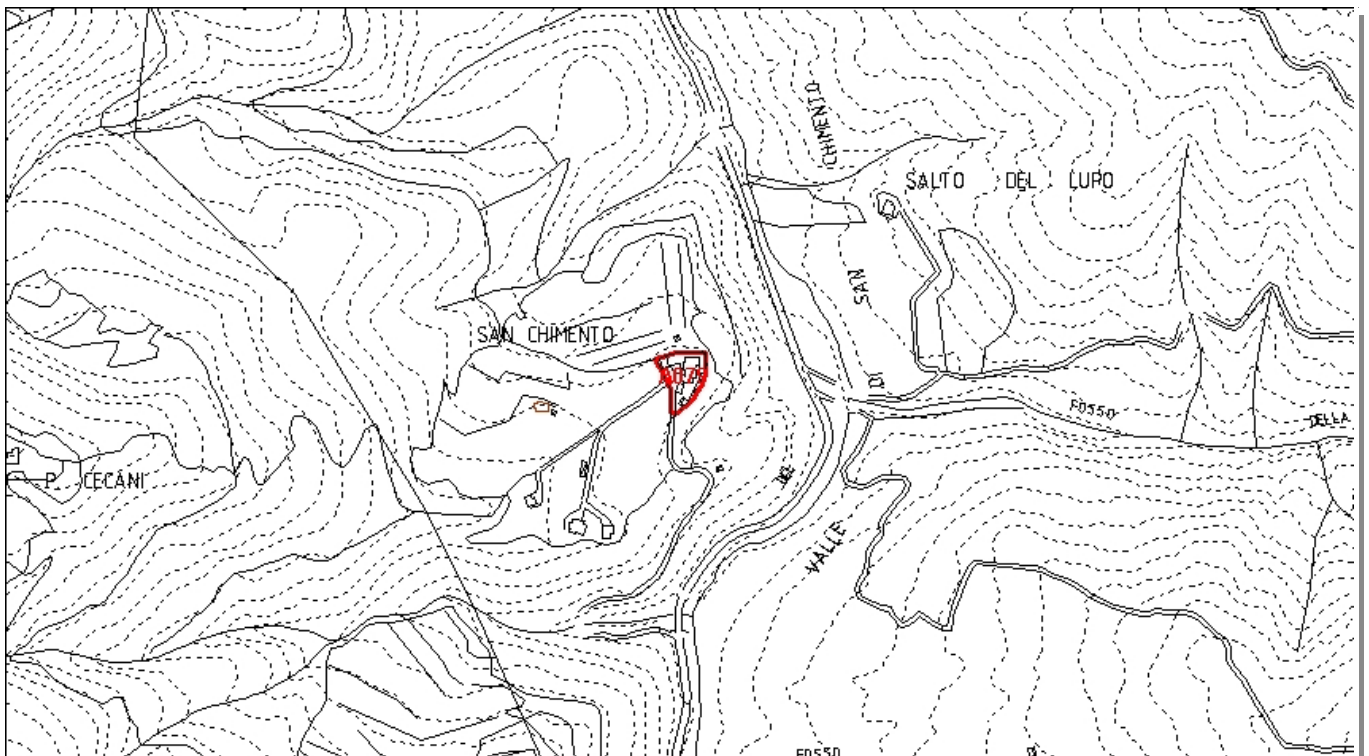

Inquadramento CTR 10K_1:8.000

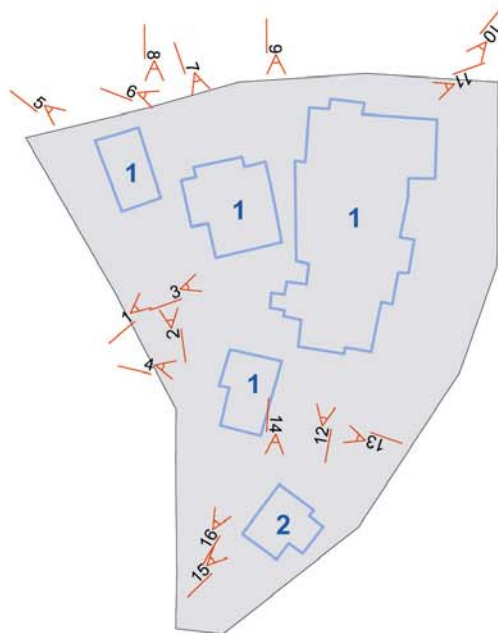

Comune di Arezzo

Centri antichi ed aggregati: scheda di rilievo

San Chimento A079

Edificio n: 1

TIPOLOGIA:	EDIFICIO RESIDENZIALE NUCLEO
EPOCA_COSTRUZIONE:	EDIFICIO ANTICO
DESCRIZIONE:	N. 2 PIANI
STATO_CONSERVAZIONE:	EDIFICIO ABITATO_BUONO STATO CONSERVAZIONE
PERTINENZA:	GIARDINO
CLASSE:	EDILIZIA RURALE DI PREGIO

SAN CHIMENTO A079 E. 1 F. 1



SAN CHIMENTO A079 E. 1 F. 2



SAN CHIMENTO A079 E. 1 F. 3



SAN CHIMENTO A079 E. 1 F. 4



SAN CHIMENTO A079 E. 1 F. 5



SAN CHIMENTO A079 E. 1 F. 6



San Chimento A079

SAN CHIMENTO A079

E. 1 F. 7



SAN CHIMENTO A079

E. 1 F. 8



SAN CHIMENTO A079

E. 1 F. 9



SAN CHIMENTO A079

E. 1 F. 10



SAN CHIMENTO A079

E. 1 F. 11



SAN CHIMENTO A079

E. 1 F. 12



SAN CHIMENTO A079

E. 1 F. 13



SAN CHIMENTO A079

E. 1 F. 16



Comune di Arezzo

Centri antichi ed aggregati: scheda di rilievo

San Chimento A079

Edificio n: 2

TIPOLOGIA:	EDIFICIO RESIDENZIALE
EPOCA_COSTRUZIONE:	EDIFICIO MODERNO
DESCRIZIONE:	N. 1 PIANO
STATO_CONSERVAZIONE:	
PERTINENZA:	GIARDINO
CLASSE:	NON DI ANTICA FORMAZIONE E TIPOLOGIA NON IDENTIFICABILE

SAN CHIMENTO A079 E. 2 F. 14



SAN CHIMENTO A079 E. 2 F. 15



Comune di Arezzo

Centri antichi ed aggregati

SCHEDA DI RILIEVO: A080

PARNACCIANO A080

FRAZIONE PALAZZO DEL PERO

UTOE 32 POTI

06 CIRCOSCRIZIONE PALAZZO DEL PERO

RILIEVO 30/06/2008

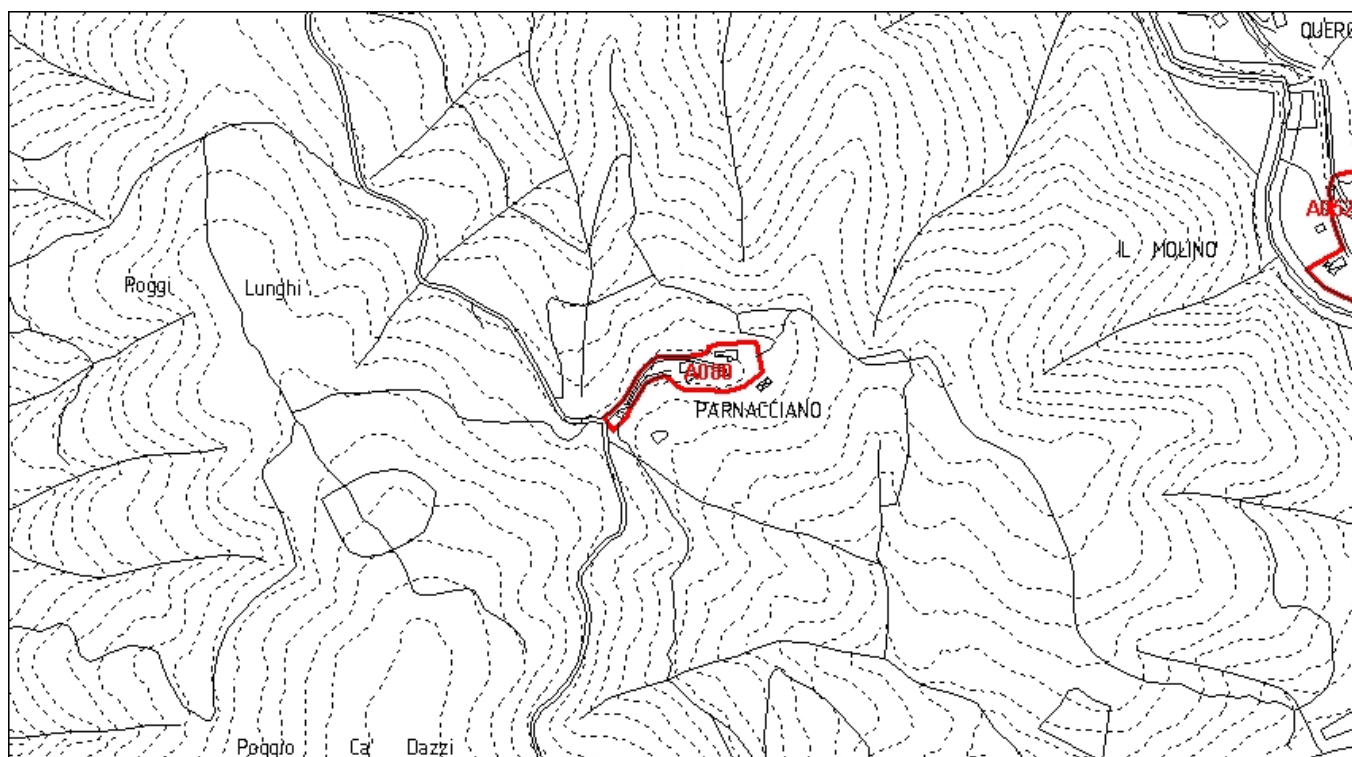

Inquadramento CTR 10K_1:8.000

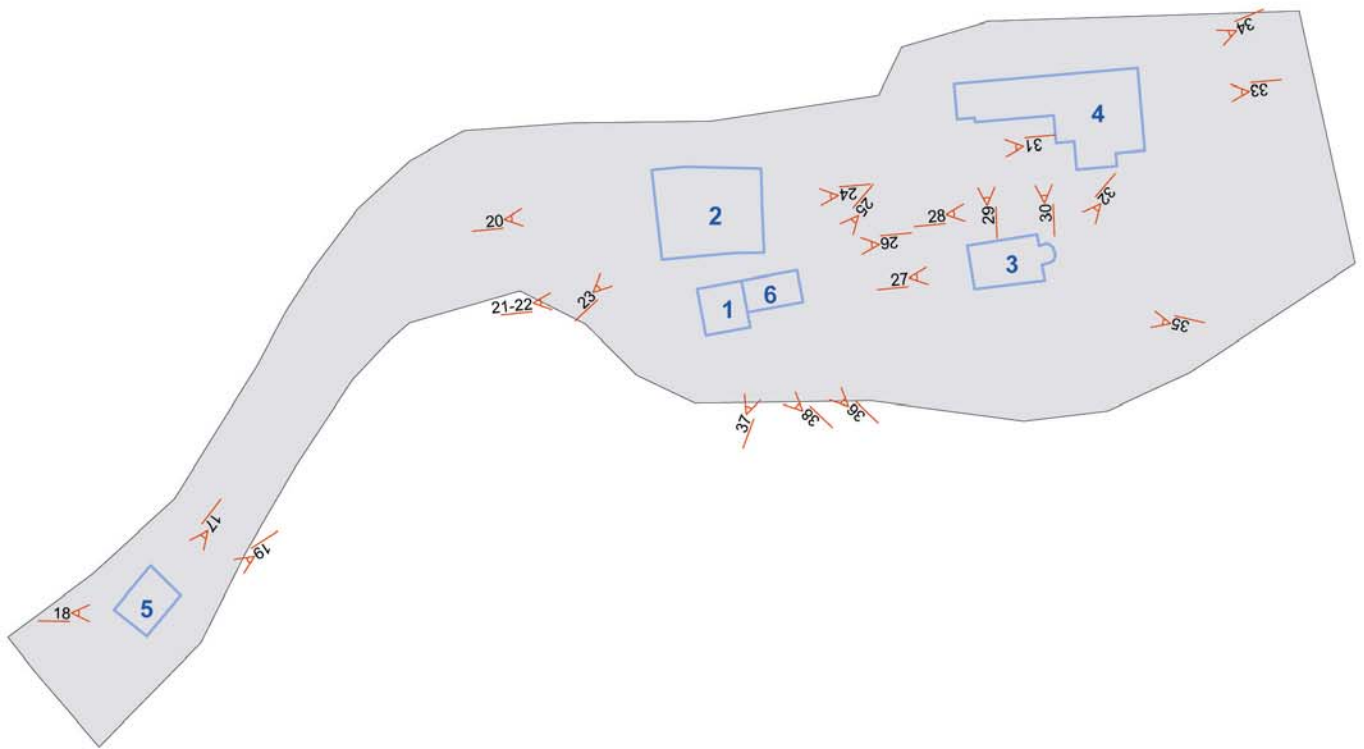

Comune di Arezzo

Centri antichi ed aggregati: scheda di rilievo

Parnacciano A080

Edificio n: 1

TIPOLOGIA:	EDIFICIO RESIDENZIALE
EPOCA_COSTRUZIONE:	EDIFICIO ANTICO
DESCRIZIONE:	N. 2 PIANI
STATO_CONSERVAZIONE:	EDIFICIO ABBANDONATO DERUTO IN PARTE / EDIFICIO ABITATO IN MEDIO STATO DI CONSERVAZIONE IN P
PERTINENZA:	AIA
CLASSE:	EDILIZIA RURALE POVERA E COMPLESSI ETEROGENEI

PARNACCIANO A080 E. 1 F. 21



PARNACCIANO A080 E. 1 F. 36



Comune di Arezzo

Centri antichi ed aggregati: scheda di rilievo

Parnacciano A080

Edificio n: 2

TIPOLOGIA:	EDIFICIO RESIDENZIALE
EPOCA_COSTRUZIONE:	EDIFICIO ANTICO
DESCRIZIONE:	N. 2 PIANI
STATO_CONSERVAZIONE:	EDIFICIO ABITATO_MEDIO STATO CONSERVAZIONE
PERTINENZA:	AIA
CLASSE:	EDILIZIA RURALE CON ALTERAZIONI_MODIFICHE_MA TIPOLOGIA IDENTIFICABILE

PARNACCIANO A080 E. 2 F. 20



PARNACCIANO A080 E. 2 F. 22



PARNACCIANO A080 E. 2 F. 23



PARNACCIANO A080 E. 2 F. 24



PARNACCIANO A080 E. 2 F. 26



Comune di Arezzo

Centri antichi ed aggregati: scheda di rilievo

Parnacciano A080

Edificio n: 3

TIPOLOGIA:	EDIFICIO RELIGIOSO-CHIESA
EPOCA_COSTRUZIONE:	EDIFICIO ANTICO
DESCRIZIONE:	N. 1 PIANO
STATO_CONSERVAZIONE:	EDIFICIO ABITATO_MEDIO STATO CONSERVAZIONE
PERTINENZA:	GIARDINO
CLASSE:	EDILIZIA RURALE DI PREGIO

PARNACCIANO A080 E. 3 F. 27



PARNACCIANO A080 E. 3 F. 32



PARNACCIANO A080 E. 3 F. 35



Comune di Arezzo

Centri antichi ed aggregati: scheda di rilievo

Parnacciano A080

Edificio n: 4

TIPOLOGIA:	EDIFICIO RELIGIOSO CANONICA
EPOCA_COSTRUZIONE:	EDIFICIO ANTICO
DESCRIZIONE:	N. 2 PIANI
STATO_CONSERVAZIONE:	EDIFICIO ABITATO_MEDIO STATO CONSERVAZIONE
PERTINENZA:	GIARDINO
CLASSE:	EDILIZIA RURALE POVERA E COMPLESSI ETEROGENEI

PARNACCIANO A080 E. 4 F. 28



PARNACCIANO A080 E. 4 F. 29



PARNACCIANO A080 E. 4 F. 30



PARNACCIANO A080 E. 4 F. 31



PARNACCIANO A080 E. 4 F. 33



PARNACCIANO A080 E. 4 F. 34



Comune di Arezzo

Centri antichi ed aggregati: scheda di rilievo

Parnacciano A080

Edificio n: 5

TIPOLOGIA:	EDIFICIO RURALE
EPOCA_COSTRUZIONE:	EDIFICIO ANTICO
DESCRIZIONE:	N. 1 PIANO
STATO_CONSERVAZIONE:	EDIFICIO ABITATO_BUONO STATO CONSERVAZIONE
PERTINENZA:	GIARDINO
CLASSE:	EDILIZIA RURALE POVERA E COMPLESSI ETEROGENEI

PARNACCIANO A080 E. 5 F. 17



PARNACCIANO A080 E. 5 F. 18



PARNACCIANO A080 E. 5 F. 19



Comune di Arezzo

Centri antichi ed aggregati: scheda di rilievo

Parnacciano A080

Edificio n: 6

TIPOLOGIA:	EDIFICIO DERUTO
EPOCA_COSTRUZIONE:	EDIFICIO ANTICO
DESCRIZIONE:	N. 2 PIANI
STATO_CONSERVAZIONE:	EDIFICIO ABBANDONATO DERUTO
PERTINENZA:	
CLASSE:	MANUFATTO IN CONDIZIONE DI RUDERE

PARNACCIANO A080 E. 6 F. 25



PARNACCIANO A080 E. 6 F. 37



PARNACCIANO A080 E. 6 F. 38



Comune di Arezzo

Centri antichi ed aggregati

SCHEDA DI RILIEVO: A081

COL DI CIUTA A081

FRAZIONE PALAZZO DEL PERO

UTOE 33 PALAZZO DEL PERO

06 CIRCOSCRIZIONE PALAZZO DEL PERO

RILIEVO 02/07/2008

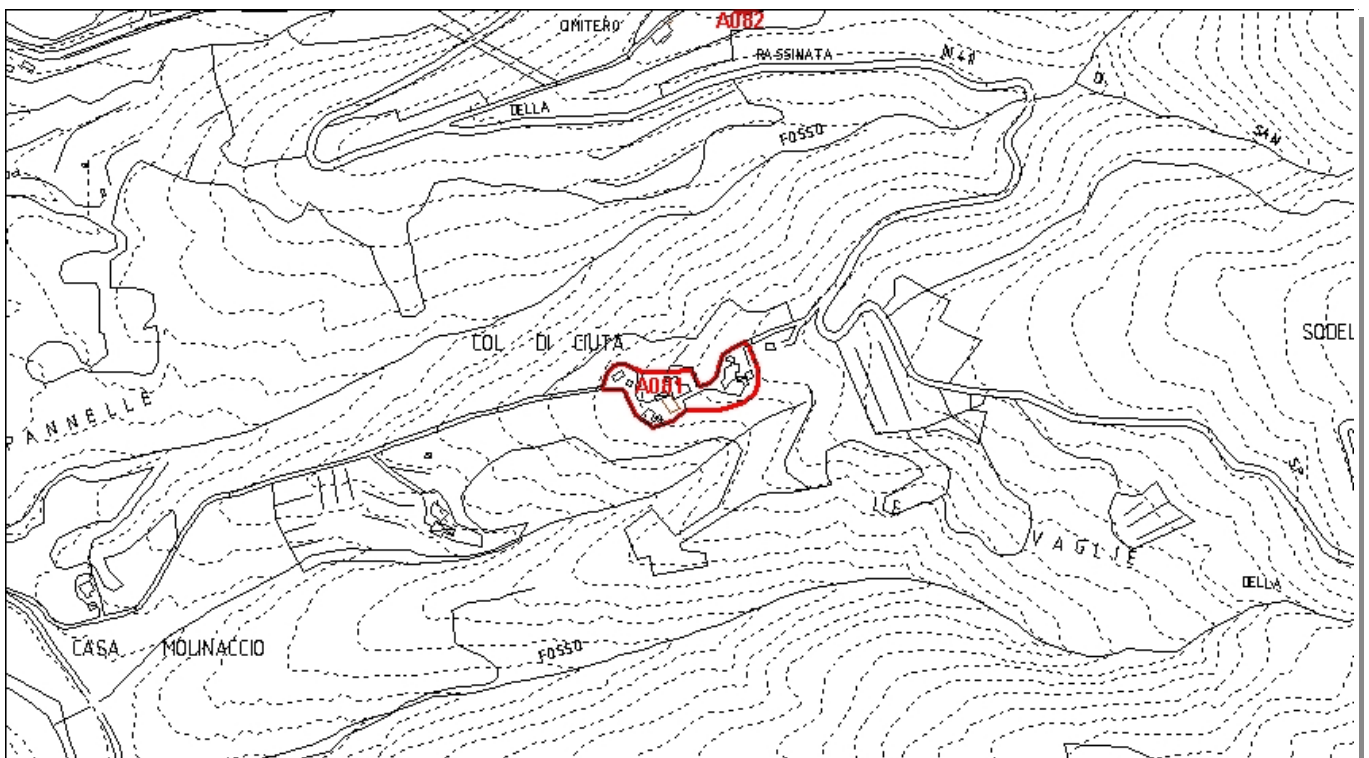

Inquadramento CTR 10K_1:8.000

A081

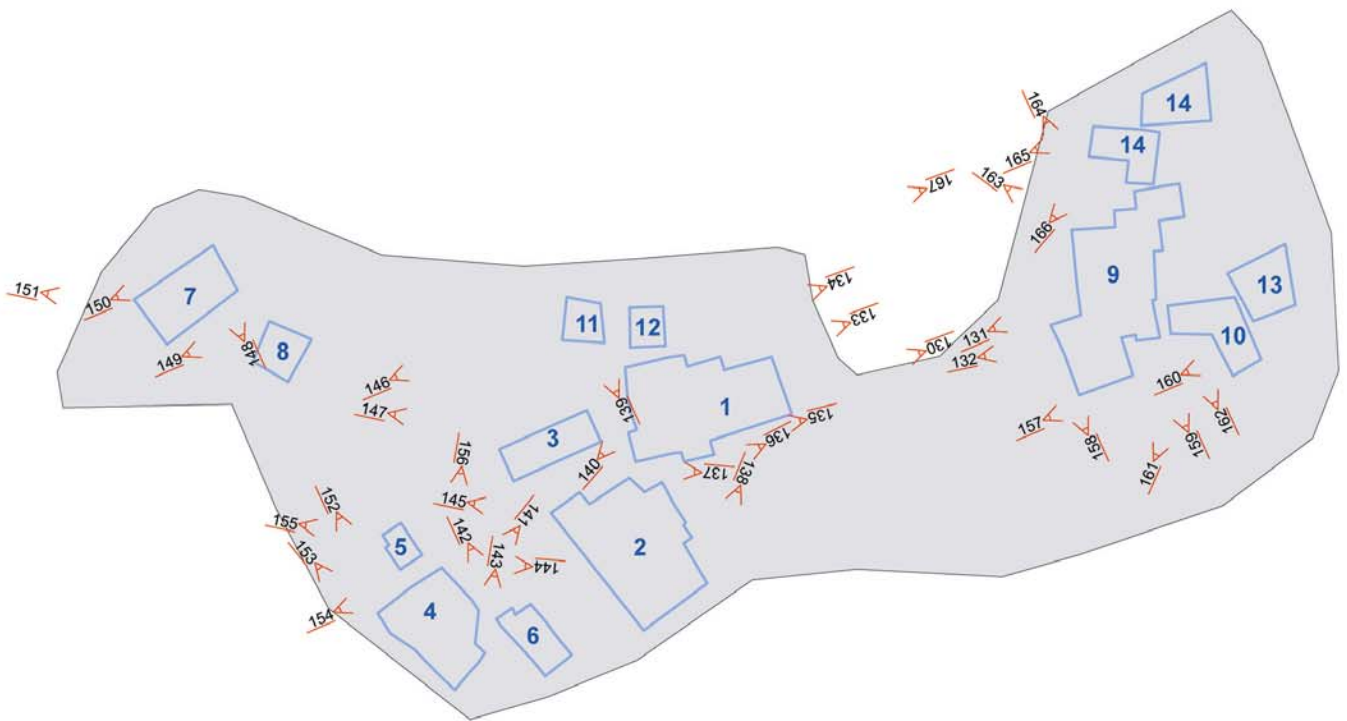

Comune di Arezzo

Centri antichi ed aggregati: scheda di rilievo

Col di Ciuta A081

Edificio n: 1

TIPOLOGIA:	EDIFICIO RESIDENZIALE
EPOCA_COSTRUZIONE:	EDIFICIO ANTICO
DESCRIZIONE:	N. 1 PIANO+N.1ACCESSORIO
STATO_CONSERVAZIONE:	EDIFICIO ABITATO_MEDIO STATO CONSERVAZIONE
PERTINENZA:	AIA
CLASSE:	EDILIZIA RURALE POVERA E COMPLESSI ETEROGENEI

COL DI CIUTA A081 E. 1 F. 130



COL DI CIUTA A081 E. 1 F. 133



COL DI CIUTA A081 E. 1 F. 135



COL DI CIUTA A081 E. 1 F. 140



COL DI CIUTA A081 E. 1 F. 167



Comune di Arezzo

Centri antichi ed aggregati: scheda di rilievo

Col di Ciuta A081

Edificio n: 2

TIPOLOGIA:	EDIFICIO RESIDENZIALE
EPOCA_COSTRUZIONE:	EDIFICIO ANTICO
DESCRIZIONE:	N. 2 PIANI+N.1 ACCESSORIO
STATO_CONSERVAZIONE:	CANTIERE IN CORSO
PERTINENZA:	RESEDE
CLASSE:	EDILIZIA RURALE POVERA E COMPLESSI ETEROGENEI

COL DI CIUTA A081 E. 2 F. 136



COL DI CIUTA A081 E. 2 F. 138



COL DI CIUTA A081 E. 2 F. 145



Comune di Arezzo

Centri antichi ed aggregati: scheda di rilievo

Col di Ciuta A081

Edificio n: 3

TIPOLOGIA:	EDIFICIO RESIDENZIALE
EPOCA_COSTRUZIONE:	EDIFICIO MODERNO
DESCRIZIONE:	N. 1 PIANO+N.1 ACCESSORIO
STATO_CONSERVAZIONE:	EDIFICIO ABITATO_CATTIVO STATO CONSERVAZIONE
PERTINENZA:	GIARDINO
CLASSE:	NON DI ANTICA FORMAZIONE E TIPOLOGIA NON IDENTIFICABILE

COL DI CIUTA A081 E. 3 F. 137



COL DI CIUTA A081 E. 3 F. 147



Comune di Arezzo

Centri antichi ed aggregati: scheda di rilievo

Col di Ciuta A081

Edificio n: 4

TIPOLOGIA:	EDIFICIO RESIDENZIALE
EPOCA_COSTRUZIONE:	EDIFICIO ANTICO
DESCRIZIONE:	N. 2 PIANI+N.2 ACCESSORI
STATO_CONSERVAZIONE:	EDIFICIO ABITATO_BUONO STATO CONSERVAZIONE
PERTINENZA:	GIARDINO
CLASSE:	EDILIZIA RURALE CON ALTERAZIONI_MODIFICHE_MA TIPOLOGIA IDENTIFICABILE

COL DI CIUTA A081 E. 4 F. 141



COL DI CIUTA A081 E. 4 F. 152



COL DI CIUTA A081 E. 4 F. 154



COL DI CIUTA A081 E. 4 F. 143



COL DI CIUTA A081 E. 4 F. 153



COL DI CIUTA A081 E. 4 F. 156



Comune di Arezzo

Centri antichi ed aggregati: scheda di rilievo

Col di Ciuta A081

Edificio n: 5

TIPOLOGIA:	EDIFICIO RESIDENZIALE
EPOCA_COSTRUZIONE:	(non valutabile)
DESCRIZIONE:	ACCESSORIO
STATO_CONSERVAZIONE:	EDIFICIO ABITATO_BUONO STATO CONSERVAZIONE
PERTINENZA:	
CLASSE:	ANNESI E ACCESSORI

COL DI CIUTA A081 E. 5 F. 144



COL DI CIUTA A081 E. 5 F. 155



Comune di Arezzo

Centri antichi ed aggregati: scheda di rilievo

Col di Ciuta A081

Edificio n: 6

TIPOLOGIA:	EDIFICIO RESIDENZIALE
EPOCA_COSTRUZIONE:	(non valutabile)
DESCRIZIONE:	ACCESSORIO
STATO_CONSERVAZIONE:	EDIFICIO ABITATO_BUONO STATO CONSERVAZIONE
PERTINENZA:	
CLASSE:	ANNESI E ACCESSORI

COL DI CIUTA A081

E. 6 F. 142



Comune di Arezzo

Centri antichi ed aggregati: scheda di rilievo

Col di Ciuta A081

Edificio n: 7

TIPOLOGIA:	EDIFICIO RESIDENZIALE
EPOCA_COSTRUZIONE:	EDIFICIO MODERNO
DESCRIZIONE:	N. 1 PIANO+ N.1 ACCESSORIO
STATO_CONSERVAZIONE:	EDIFICIO ABITATO_MEDIO STATO CONSERVAZIONE
PERTINENZA:	GIARDINO
CLASSE:	NON DI ANTICA FORMAZIONE E TIPOLOGIA NON IDENTIFICABILE

COL DI CIUTA A081 E. 7 F. 148



COL DI CIUTA A081 E. 7 F. 150



COL DI CIUTA A081 E. 7 F. 151



Comune di Arezzo

Centri antichi ed aggregati: scheda di rilievo

Col di Ciuta A081

Edificio n: 8

TIPOLOGIA:	EDIFICIO RURALE
EPOCA_COSTRUZIONE:	(non valutabile)
DESCRIZIONE:	ACCESSORIO
STATO_CONSERVAZIONE:	EDIFICIO ABITATO_MEDIO STATO CONSERVAZIONE
PERTINENZA:	
CLASSE:	ANNESI E ACCESSORI

COL DI CIUTA A081

E. 8 F. 149



Comune di Arezzo

Centri antichi ed aggregati: scheda di rilievo

Col di Ciuta A081

Edificio n: 9

TIPOLOGIA:	EDIFICIO RESIDENZIALE
EPOCA_COSTRUZIONE:	EDIFICIO ANTICO
DESCRIZIONE:	N. 2/3 PIANI+ ACCESSORI
STATO_CONSERVAZIONE:	EDIFICIO ABITATO_BUONO STATO CONSERVAZIONE
PERTINENZA:	GIARDINO
CLASSE:	EDILIZIA RURALE CON ALTERAZIONI_MODIFICHE_MA TIPOLOGIA IDENTIFICABILE

COL DI CIUTA A081 E. 9 F. 131



COL DI CIUTA A081 E. 9 F. 132



COL DI CIUTA A081 E. 9 F. 157



COL DI CIUTA A081 E. 9 F. 158



COL DI CIUTA A081 E. 9 F. 159



COL DI CIUTA A081 E. 9 F. 162



Col di Ciuta A081

COL DI CIUTA A081 E. 9 F. 163



COL DI CIUTA A081 E. 9 F. 165



COL DI CIUTA A081 E. 9 F. 164



COL DI CIUTA A081 E. 9 F. 166



Comune di Arezzo

Centri antichi ed aggregati: scheda di rilievo

Col di Ciuta A081

Edificio n: 10

TIPOLOGIA:	EDIFICIO RESIDENZIALE
EPOCA_COSTRUZIONE:	EDIFICIO MODERNO
DESCRIZIONE:	N. 2 PIANI
STATO_CONSERVAZIONE:	EDIFICIO ABITATO_BUONO STATO CONSERVAZIONE
PERTINENZA:	
CLASSE:	NON DI ANTICA FORMAZIONE E TIPOLOGIA NON IDENTIFICABILE

COL DI CIUTA A081

E. 10 F. 160



COL DI CIUTA A081

E. 10 F. 161



Comune di Arezzo

Centri antichi ed aggregati: scheda di rilievo

Col di Ciuta A081

Edificio n: 11

TIPOLOGIA:	EDIFICIO RURALE
EPOCA_COSTRUZIONE:	EDIFICIO ANTICO
DESCRIZIONE:	ACCESSORIO
STATO_CONSERVAZIONE:	EDIFICIO ABITATO_MEDIO STATO CONSERVAZIONE
PERTINENZA:	
CLASSE:	ANNESI E ACCESSORI

COL DI CIUTA A081

E. 11 F. 139



COL DI CIUTA A081

E. 11 F. 146



Comune di Arezzo

Centri antichi ed aggregati: scheda di rilievo

Col di Ciuta A081

Edificio n: 12

TIPOLOGIA:	EDIFICIO RURALE
EPOCA_COSTRUZIONE:	EDIFICIO ANTICO
DESCRIZIONE:	ACCESSORIO
STATO_CONSERVAZIONE:	EDIFICIO ABITATO_MEDIO STATO CONSERVAZIONE
PERTINENZA:	
CLASSE:	ANNESI E ACCESSORI

COL DI CIUTA A081

E. 12 F. 134



Comune di Arezzo

Centri antichi ed aggregati: scheda di rilievo

Col di Ciuta A081

Edificio n: 13

TIPOLOGIA:	EDIFICIO RESIDENZIALE
EPOCA_COSTRUZIONE:	EDIFICIO MODERNO
DESCRIZIONE:	
STATO_CONSERVAZIONE:	EDIFICIO ABITATO_MEDIO STATO CONSERVAZIONE
PERTINENZA:	
CLASSE:	NON DI ANTICA FORMAZIONE E TIPOLOGIA NON IDENTIFICABILE

Comune di Arezzo

Centri antichi ed aggregati: scheda di rilievo

Col di Ciuta A081

Edificio n: 14

TIPOLOGIA:	EDIFICIO RURALE
EPOCA_COSTRUZIONE:	EDIFICIO ANTICO
DESCRIZIONE:	ACCESSORIO
STATO_CONSERVAZIONE:	EDIFICIO ABITATO_MEDIO STATO CONSERVAZIONE
PERTINENZA:	
CLASSE:	EDILIZIA RURALE CON ALTERAZIONI_MODIFICHE_MA TIPOLOGIA IDENTIFICABILE

COL DI CIUTA A081

E. 14 F. 165



COL DI CIUTA A081

E. 14 F. 166



Comune di Arezzo

Centri antichi ed aggregati

SCHEDA DI RILIEVO: A082

SANT'AGATA A082

FRAZIONE	PALAZZO DEL PERO	
UTOE	33	PALAZZO DEL PERO
06	CIRCOSCRIZIONE PALAZZO DEL PERO	



RILIEVO	17/06/2008
---------	------------

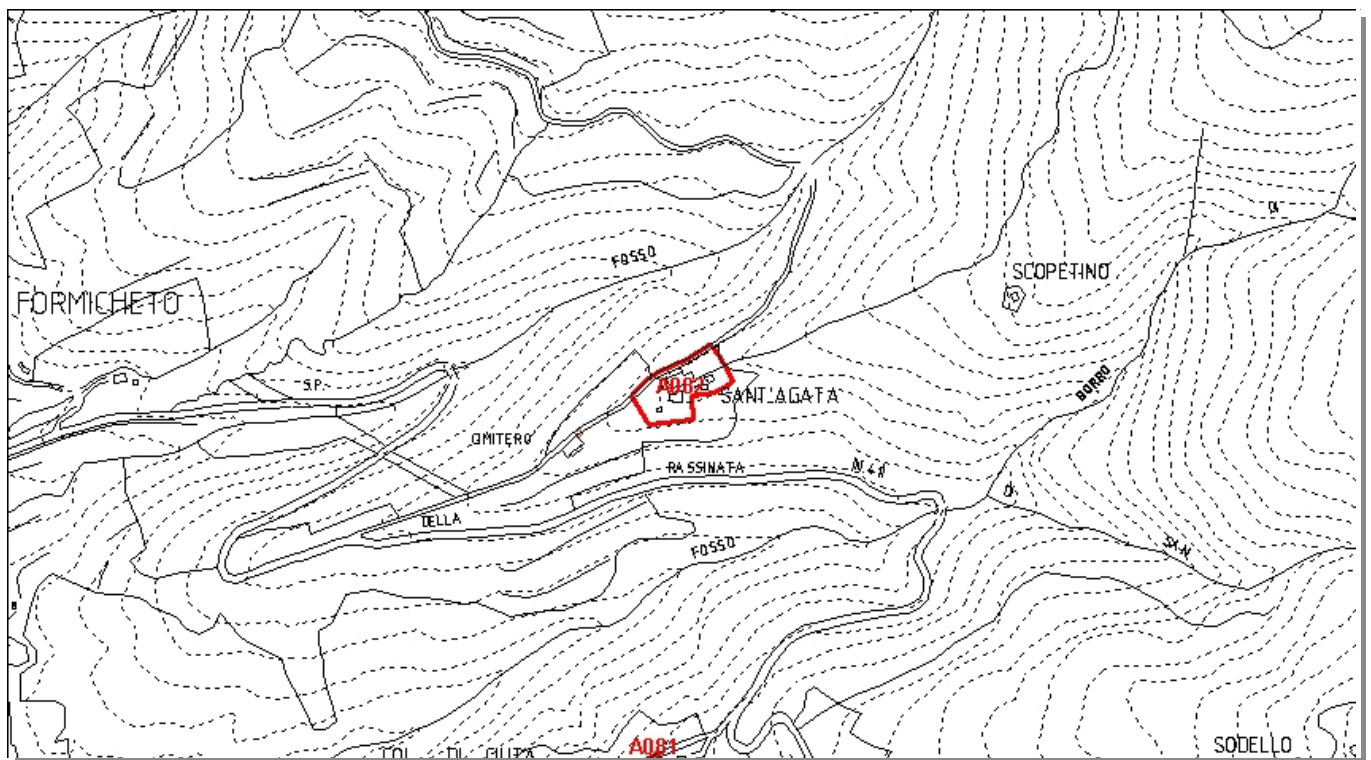

Inquadramento CTR 10K_1:8.000

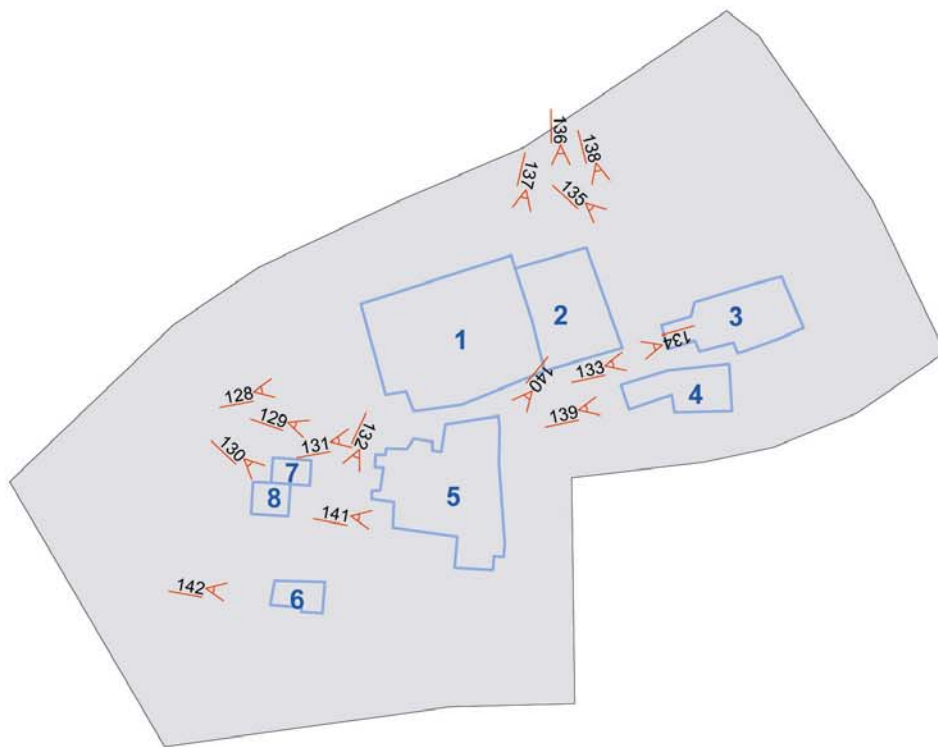

Comune di Arezzo

Centri antichi ed aggregati: scheda di rilievo

Sant'Agata A082

Edificio n: 8

TIPOLOGIA:	ANNESSO (senza dignità edilizia)
EPOCA_COSTRUZIONE:	EDIFICIO MODERNO
DESCRIZIONE:	ACCESSORIO
STATO_CONSERVAZIONE:	EDIFICIO ABITATO_MEDIO STATO CONSERVAZIONE
PERTINENZA:	
CLASSE:	ANNESSO SENZA DIGNITA' EDILIZIA

SANTAGATA A082

E. 8 F. 130



Comune di Arezzo

Centri antichi ed aggregati: scheda di rilievo

Sant'Agata A082

Edificio n: 1

TIPOLOGIA:	EDIFICIO RELIGIOSO
EPOCA_COSTRUZIONE:	EDIFICIO ANTICO
DESCRIZIONE:	N. 1 PIANO
STATO_CONSERVAZIONE:	EDIFICIO ABITATO_BUONO STATO CONSERVAZIONE
PERTINENZA:	GIARDINO/SAGRATO
CLASSE:	EDILIZIA RURALE DI PREGIO

SANTAGATA A082

E. 1 F. 128



SANTAGATA A082

E. 1 F. 137



Comune di Arezzo

Centri antichi ed aggregati: scheda di rilievo

Sant'Agata A082

Edificio n: 2

TIPOLOGIA:	EDIFICIO RESIDENZIALE
EPOCA_COSTRUZIONE:	EDIFICIO ANTICO
DESCRIZIONE:	N. 2 PIANI/N.3 PIANI
STATO_CONSERVAZIONE:	EDIFICIO ABITATO_BUONO STATO CONSERVAZIONE
PERTINENZA:	NON PRESENTE
CLASSE:	EDILIZIA RURALE DI PREGIO

SANTAGATA A082 E. 2 F. 131



SANTAGATA A082 E. 2 F. 134



SANTAGATA A082 E. 2 F. 136



Comune di Arezzo

Centri antichi ed aggregati: scheda di rilievo

Sant'Agata A082

Edificio n: 3

TIPOLOGIA:	EDIFICIO RURALE
EPOCA_COSTRUZIONE:	EDIFICIO ANTICO
DESCRIZIONE:	N. 2 PIANI
STATO_CONSERVAZIONE:	EDIFICIO ABBANDONATO DERUTO
PERTINENZA:	IN STATO DI ABBANDONO
CLASSE:	MANUFATTO IN CONDIZIONE DI RUDERE

SANTAGATA A082

E. 3 F. 133



SANTAGATA A082

E. 3 F. 135



Comune di Arezzo

Centri antichi ed aggregati: scheda di rilievo

Sant'Agata A082

Edificio n: 4

TIPOLOGIA:	EDIFICIO RURALE
EPOCA_COSTRUZIONE:	EDIFICIO ANTICO
DESCRIZIONE:	N. 1 PIANO
STATO_CONSERVAZIONE:	EDIFICIO ABBANDONATO DERUTO PER META'
PERTINENZA:	IN STATO DI ABBANDONO
CLASSE:	EDILIZIA RURALE POVERA E COMPLESSI ETEROGENEI

SANTAGATA A082

E. 4 F. 138



SANTAGATA A082

E. 4 F. 139



Comune di Arezzo

Centri antichi ed aggregati: scheda di rilievo

Sant'Agata A082

Edificio n: 5

TIPOLOGIA:	EDIFICIO RESIDENZIALE
EPOCA_COSTRUZIONE:	EDIFICIO ANTICO
DESCRIZIONE:	N. 2 PIANI/N.3 PIANI CON N.2 EDIFICI ACCESSORI EDIF.6-7
STATO_CONSERVAZIONE:	EDIFICIO ABITATO_BUONO STATO CONSERVAZIONE
PERTINENZA:	GIARDINO
CLASSE:	EDILIZIA RURALE POVERA E COMPLESSI ETEROGENEI

SANTAGATA A082

E. 5 F. 129



SANTAGATA A082

E. 5 F. 140



SANTAGATA A082

E. 5 F. 141



Comune di Arezzo

Centri antichi ed aggregati: scheda di rilievo

Sant'Agata A082

Edificio n: 6

TIPOLOGIA:	EDIFICIO RURALE
EPOCA_COSTRUZIONE:	EDIFICIO ANTICO
DESCRIZIONE:	ACCESSORIO
STATO_CONSERVAZIONE:	EDIFICIO ABITATO_MEDIO STATO CONSERVAZIONE
PERTINENZA:	
CLASSE:	EDILIZIA RURALE POVERA E COMPLESSI ETEROGENEI

SANT'AGATA A082

E. 6 F. 142



Comune di Arezzo

Centri antichi ed aggregati: scheda di rilievo

Sant'Agata A082

Edificio n: 7

TIPOLOGIA:	EDIFICIO RESIDENZIALE
EPOCA_COSTRUZIONE:	EDIFICIO ANTICO
DESCRIZIONE:	ACCESSORIO
STATO_CONSERVAZIONE:	
PERTINENZA:	
CLASSE:	ANNESI E ACCESSORI

SANTAGATA A082

E. 7 F. 132



Comune di Arezzo

Centri antichi ed aggregati

SCHEDA DI RILIEVO: A083

COLLUNGO A083

FRAZIONE PALAZZO DEL PERO

UTOE 32 POTI

06 CIRCOSCRIZIONE PALAZZO DEL PERO

RILIEVO 17/06/2008

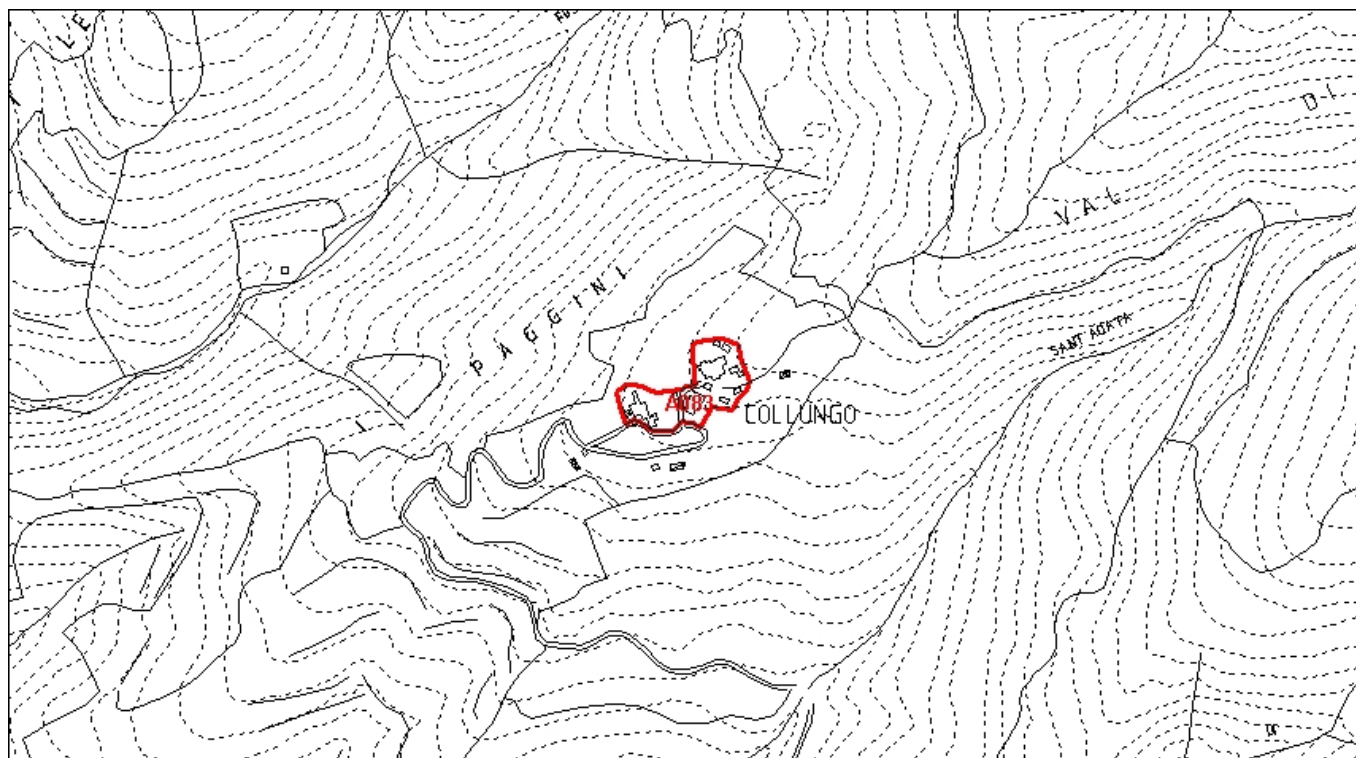

Inquadramento CTR 10K_1:8.000

A083

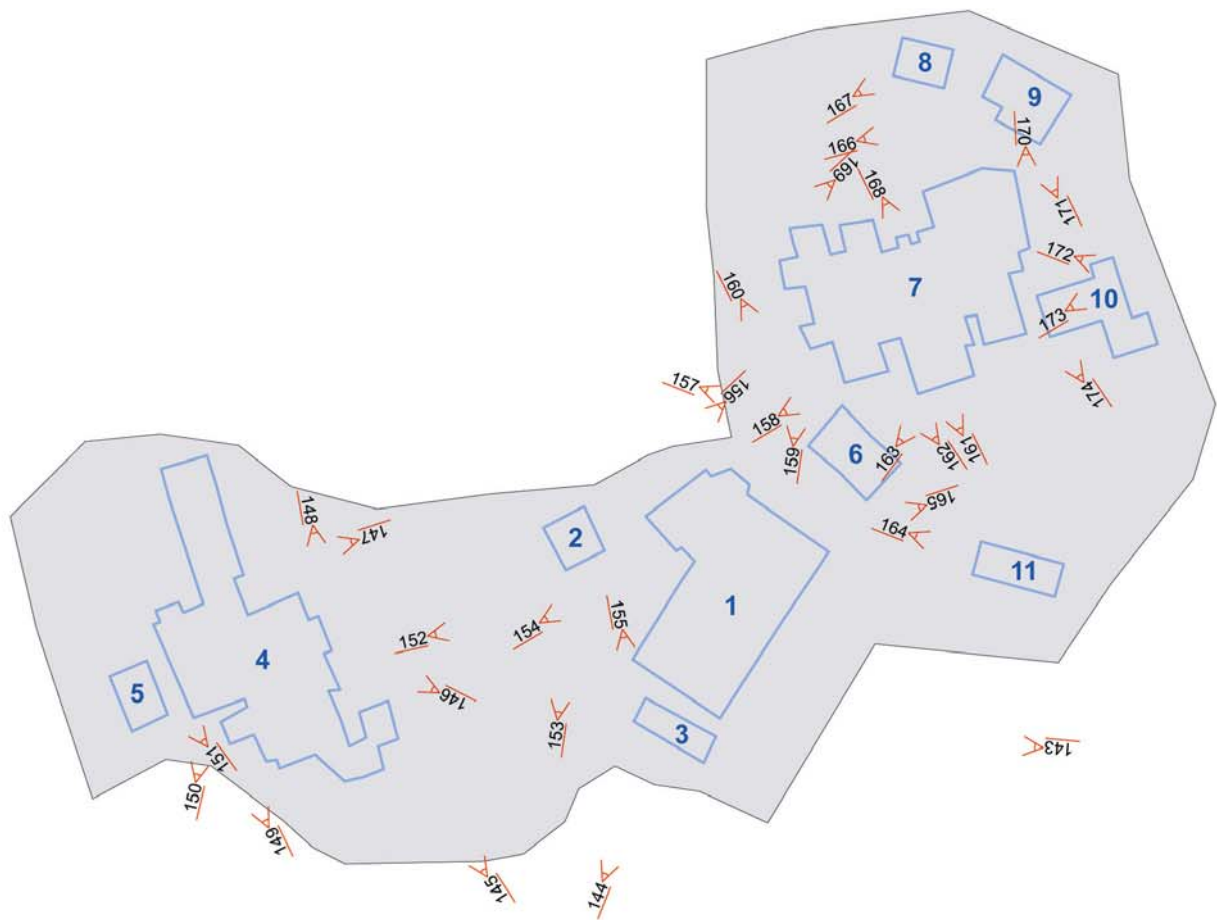

Comune di Arezzo

Centri antichi ed aggregati: scheda di rilievo

Collungo A083

Edificio n: 1

TIPOLOGIA:	EDIFICIO RESIDENZIALE
EPOCA_COSTRUZIONE:	EDIFICIO ANTICO
DESCRIZIONE:	N. 3 PIANI+N.2 ACCESSORI
STATO_CONSERVAZIONE:	EDIFICIO ABITATO_MEDIO STATO CONSERVAZIONE
PERTINENZA:	GIARDINO/RESEDE
CLASSE:	EDILIZIA RURALE DI PREGIO

COLLUNGO A083 E. 1 F. 143



COLLUNGO A083 E. 1 F. 144



COLLUNGO A083 E. 1 F. 152



COLLUNGO A083 E. 1 F. 154



COLLUNGO A083 E. 1 F. 165



Comune di Arezzo

Centri antichi ed aggregati: scheda di rilievo

Collungo A083

Edificio n: 2

TIPOLOGIA:	EDIFICIO RURALE
EPOCA_COSTRUZIONE:	EDIFICIO ANTICO
DESCRIZIONE:	N. 2 PIANI
STATO_CONSERVAZIONE:	EDIFICIO ABITATO_MEDIO STATO CONSERVAZIONE
PERTINENZA:	
CLASSE:	ANNESI E ACCESSORI

COLLUNGO A083

E. 2 F. 153



COLLUNGO A083

E. 2 F. 156



Comune di Arezzo

Centri antichi ed aggregati: scheda di rilievo

Collungo A083

Edificio n: 3

TIPOLOGIA:	EDIFICIO RURALE
EPOCA_COSTRUZIONE:	EDIFICIO ANTICO
DESCRIZIONE:	N. 2 PIANI
STATO_CONSERVAZIONE:	EDIFICIO ABITATO_MEDIO STATO CONSERVAZIONE
PERTINENZA:	
CLASSE:	EDILIZIA RURALE POVERA E COMPLESSI ETEROGENEI

COLLUNGO A083

E. 3 F. 155



Comune di Arezzo

Centri antichi ed aggregati: scheda di rilievo

Collungo A083

Edificio n: 4

TIPOLOGIA:	EDIFICIO RESIDENZIALE
EPOCA_COSTRUZIONE:	EDIFICIO ANTICO
DESCRIZIONE:	N. 2 PIANI+ACCESSORIO
STATO_CONSERVAZIONE:	EDIFICIO ABITATO_BUONO STATO CONSERVAZIONE
PERTINENZA:	GIARDINO
CLASSE:	EDILIZIA RURALE POVERA E COMPLESSI ETEROGENEI

COLLUNGO A083 E. 4 F. 145



COLLUNGO A083 E. 4 F. 146



COLLUNGO A083 E. 4 F. 147



COLLUNGO A083 E. 4 F. 148



COLLUNGO A083 E. 4 F. 149



COLLUNGO A083 E. 4 F. 150



Comune di Arezzo

Centri antichi ed aggregati: scheda di rilievo

Collungo A083

Edificio n: 5

TIPOLOGIA:	EDIFICIO RURALE
EPOCA_COSTRUZIONE:	EDIFICIO MODERNO
DESCRIZIONE:	ACCESSORIO
STATO_CONSERVAZIONE:	EDIFICIO ABITATO_MEDIO STATO CONSERVAZIONE
PERTINENZA:	
CLASSE:	ANNESSE SENZA DIGNITA' EDILIZIA

COLLUNGO A083

E. 5 F. 151



Comune di Arezzo

Centri antichi ed aggregati: scheda di rilievo

Collungo A083

Edificio n: 6

TIPOLOGIA:	EDIFICIO RESIDENZIALE
EPOCA_COSTRUZIONE:	EDIFICIO ANTICO
DESCRIZIONE:	N. 1 PIANO+ACCESSORIO
STATO_CONSERVAZIONE:	EDIFICIO ABITATO_MEDIO STATO CONSERVAZIONE
PERTINENZA:	AIA
CLASSE:	EDILIZIA RURALE POVERA E COMPLESSI ETEROGENEI

COLLUNGO A083

E. 6 F. 157



COLLUNGO A083

E. 6 F. 160



Comune di Arezzo

Centri antichi ed aggregati: scheda di rilievo

Collungo A083

Edificio n: 7

TIPOLOGIA:	EDIFICIO RESIDENZIALE
EPOCA_COSTRUZIONE:	EDIFICIO ANTICO
DESCRIZIONE:	N. 3 PIANI+N.3 ACCESSORI
STATO_CONSERVAZIONE:	EDIFICIO ABITATO_MEDIO STATO CONSERVAZIONE
PERTINENZA:	AIA
CLASSE:	EDILIZIA RURALE POVERA E COMPLESSI ETEROGENEI

COLLUNGO A083 E. 7 F. 158



COLLUNGO A083 E. 7 F. 159



COLLUNGO A083 E. 7 F. 161



COLLUNGO A083 E. 7 F. 162



COLLUNGO A083 E. 7 F. 163



COLLUNGO A083 E. 7 F. 166



Collungo A083

COLLUNGO A083

E. 7 F. 168



COLLUNGO A083

E. 7 F. 170



COLLUNGO A083

E. 7 F. 169



COLLUNGO A083

E. 7 F. 174



Comune di Arezzo

Centri antichi ed aggregati: scheda di rilievo

Collungo A083

Edificio n: 8

TIPOLOGIA:	EDIFICIO RURALE
EPOCA_COSTRUZIONE:	EDIFICIO ANTICO
DESCRIZIONE:	ACCESSORIO
STATO_CONSERVAZIONE:	EDIFICIO ABITATO_MEDIO STATO CONSERVAZIONE
PERTINENZA:	
CLASSE:	ANNESI E ACCESSORI

COLLUNGO A083

E. 8 F. 167



Comune di Arezzo

Centri antichi ed aggregati: scheda di rilievo

Collungo A083

Edificio n: 9

TIPOLOGIA:	EDIFICIO RESIDENZIALE
EPOCA_COSTRUZIONE:	EDIFICIO ANTICO
DESCRIZIONE:	N. 2 PIANI
STATO_CONSERVAZIONE:	EDIFICIO ABITATO_MEDIO STATO CONSERVAZIONE
PERTINENZA:	
CLASSE:	EDILIZIA RURALE POVERA E COMPLESSI ETEROGENEI

COLLUNGO A083

E. 9 F. 171



Comune di Arezzo

Centri antichi ed aggregati: scheda di rilievo

Collungo A083

Edificio n: 10

TIPOLOGIA:	EDIFICIO RURALE
EPOCA_COSTRUZIONE:	(non valutabile)
DESCRIZIONE:	ACCESSORIO
STATO_CONSERVAZIONE:	EDIFICIO ABITATO_MEDIO STATO CONSERVAZIONE
PERTINENZA:	
CLASSE:	ANNESI E ACCESSORI

COLLUNGO A083

E. 10 F. 172



COLLUNGO A083

E. 10 F. 173



Comune di Arezzo

Centri antichi ed aggregati: scheda di rilievo

Collungo A083

Edificio n: 11

TIPOLOGIA:	EDIFICIO RESIDENZIALE
EPOCA_COSTRUZIONE:	EDIFICIO ANTICO
DESCRIZIONE:	N. 1 PIANO
STATO_CONSERVAZIONE:	EDIFICIO ABITATO_MEDIO STATO CONSERVAZIONE
PERTINENZA:	
CLASSE:	EDILIZIA RURALE POVERA E COMPLESSI ETEROGENEI

COLLUNGO A083

E. 11 F. 164



Comune di Arezzo

Centri antichi ed aggregati

SCHEDA DI RILIEVO: A084

FORMICHETO A084

FRAZIONE	PALAZZO DEL PERO	
UTOE	33	PALAZZO DEL PERO
06	CIRCOSCRIZIONE PALAZZO DEL PERO	



RILIEVO	17/06/2008	
---------	------------	--

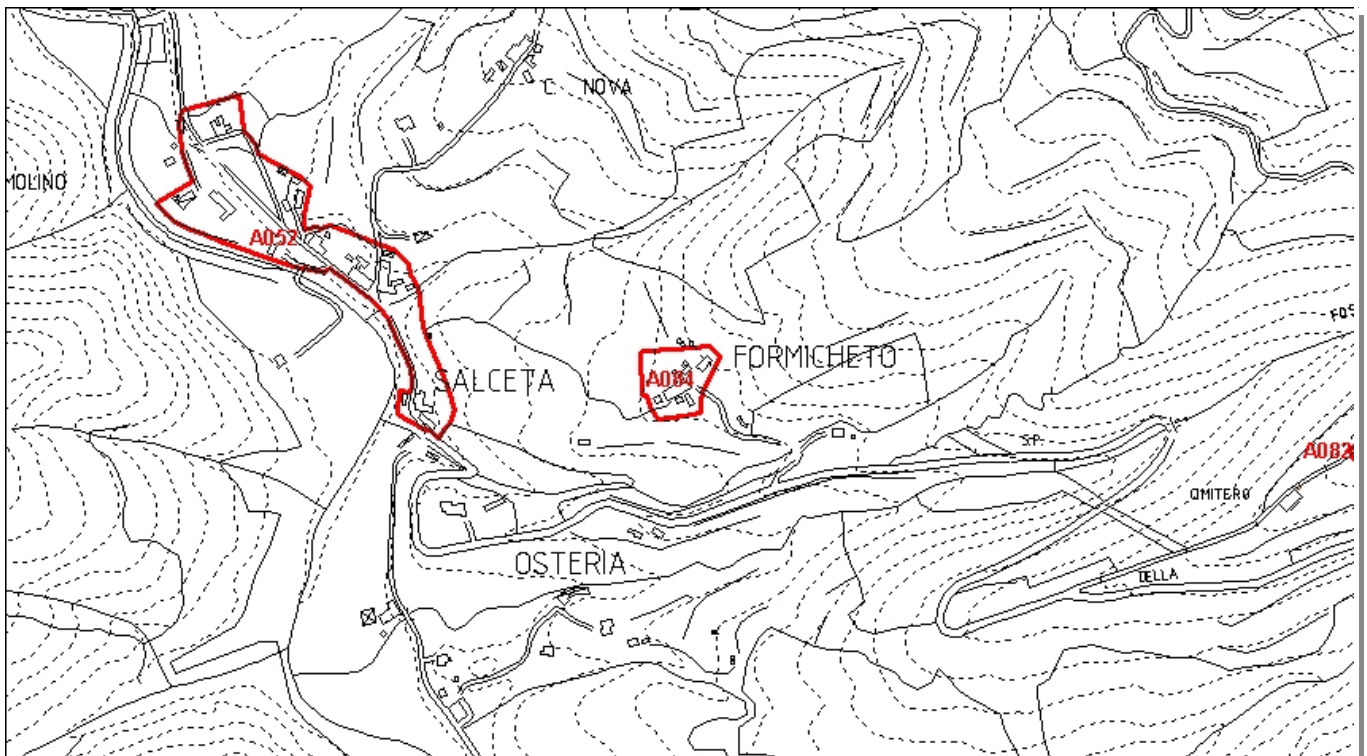

Inquadramento CTR 10K_1:8.000

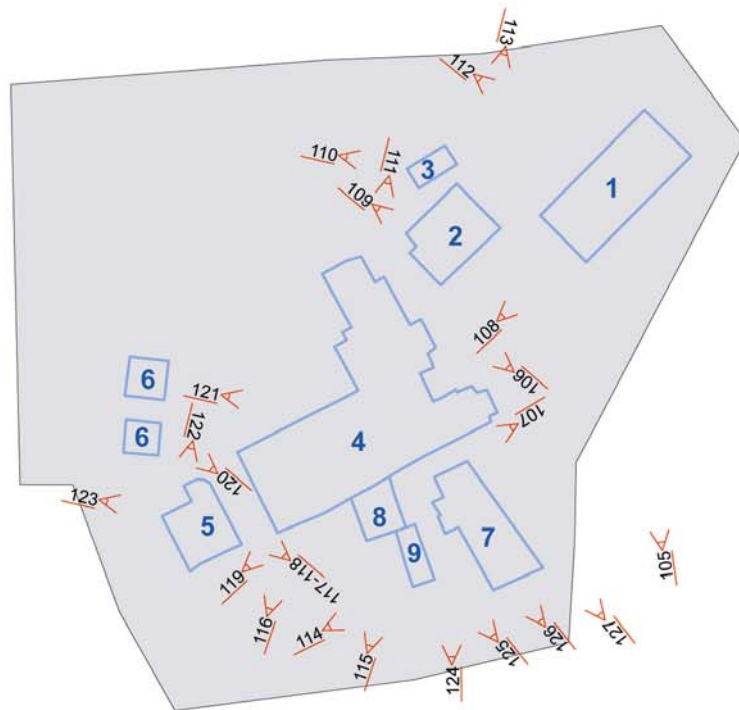

Comune di Arezzo

Centri antichi ed aggregati: scheda di rilievo

Formicheto A084

Edificio n: 1

TIPOLOGIA:	EDIFICIO RESIDENZIALE
EPOCA_COSTRUZIONE:	EDIFICIO MODERNO
DESCRIZIONE:	N. 2 PIANI
STATO_CONSERVAZIONE:	EDIFICIO ABITATO_BUONO STATO CONSERVAZIONE
PERTINENZA:	GIARDINO/RESEDE
CLASSE:	NON DI ANTICA FORMAZIONE E TIPOLOGIA NON IDENTIFICABILE

FORMICHETO A084

E. 1 F. 105



FORMICHETO A084

E. 1 F. 108



FORMICHETO A084

E. 1 F. 112



Comune di Arezzo

Centri antichi ed aggregati: scheda di rilievo

Formicheto A084

Edificio n: 2

TIPOLOGIA:	EDIFICIO RESIDENZIALE
EPOCA_COSTRUZIONE:	EDIFICIO ANTICO
DESCRIZIONE:	N. 2 PIANI+ACCESSORIO
STATO_CONSERVAZIONE:	EDIFICIO ABITATO_MEDIO STATO CONSERVAZIONE
PERTINENZA:	RESEDE
CLASSE:	EDILIZIA RURALE CON ALTERAZIONI_MODIFICHE_MA TIPOLOGIA IDENTIFICABILE

FORMICHETO A084

E. 2 F. 109



FORMICHETO A084

E. 2 F. 113



Comune di Arezzo

Centri antichi ed aggregati: scheda di rilievo

Formicheto A084

Edificio n: 3

TIPOLOGIA:	ANNESSO (senza dignità edilizia)
EPOCA_COSTRUZIONE:	EDIFICIO MODERNO
DESCRIZIONE:	ACCESSORIO
STATO_CONSERVAZIONE:	EDIFICIO ABITATO_BUONO STATO CONSERVAZIONE
PERTINENZA:	
CLASSE:	ANNESSO SENZA DIGNITA' EDILIZIA

FORMICHETO A084 E. 3 F. 110



Comune di Arezzo

Centri antichi ed aggregati: scheda di rilievo

Formicheto A084

Edificio n: 4

TIPOLOGIA:	EDIFICIO RESIDENZIALE
EPOCA_COSTRUZIONE:	EDIFICIO ANTICO CON SPERFETAZIONI
DESCRIZIONE:	N. 2 PIANI/3 PIANI
STATO_CONSERVAZIONE:	EDIFICIO ABITATO_MEDIO STATO CONSERVAZIONE
PERTINENZA:	AIA
CLASSE:	EDILIZIA RURALE CON ALTERAZIONI_MODIFICHE_MA TIPOLOGIA IDENTIFICABILE

FORMICHETO A084 E. 4 F. 106



FORMICHETO A084 E. 4 F. 107



FORMICHETO A084 E. 4 F. 111



FORMICHETO A084 E. 4 F. 116



FORMICHETO A084 E. 4 F. 119



FORMICHETO A084 E. 4 F. 121



Comune di Arezzo

Centri antichi ed aggregati: scheda di rilievo

Formicheto A084

Edificio n: 5

TIPOLOGIA:	EDIFICIO RURALE
EPOCA_COSTRUZIONE:	EDIFICIO MODERNO
DESCRIZIONE:	ACCESSORIO
STATO_CONSERVAZIONE:	EDIFICIO ABITATO_CATTIVO STATO CONSERVAZIONE
PERTINENZA:	
CLASSE:	ANNESI E ACCESSORI

FORMICHETO A084 E. 5 F. 117



FORMICHETO A084 E. 5 F. 118



FORMICHETO A084 E. 5 F. 122



FORMICHETO A084 E. 5 F. 123



Comune di Arezzo

Centri antichi ed aggregati: scheda di rilievo

Formicheto A084

Edificio n: 6

TIPOLOGIA:	EDIFICIO RURALE
EPOCA_COSTRUZIONE:	EDIFICIO MODERNO
DESCRIZIONE:	ACCESSORIO
STATO_CONSERVAZIONE:	EDIFICIO ABITATO_MEDIO STATO CONSERVAZIONE
PERTINENZA:	
CLASSE:	ANNESI E ACCESSORI

FORMICHETO A084

E. 6 F. 120



Comune di Arezzo

Centri antichi ed aggregati: scheda di rilievo

Formicheto A084

Edificio n: 7

TIPOLOGIA:	EDIFICIO RESIDENZIALE
EPOCA_COSTRUZIONE:	EDIFICIO ANTICO
DESCRIZIONE:	N. 3 PIANI
STATO_CONSERVAZIONE:	EDIFICIO ABITATO_MEDIO STATO CONSERVAZIONE
PERTINENZA:	AIA
CLASSE:	EDILIZIA RURALE POVERA E COMPLESSI ETEROGENEI

FORMICHETO A084

E. 7 F. 114



FORMICHETO A084

E. 7 F. 125



FORMICHETO A084

E. 7 F. 127



Comune di Arezzo

Centri antichi ed aggregati: scheda di rilievo

Formicheto A084

Edificio n: 8

TIPOLOGIA:	EDIFICIO RURALE
EPOCA_COSTRUZIONE:	EDIFICIO ANTICO
DESCRIZIONE:	ACCESSORIO
STATO_CONSERVAZIONE:	EDIFICIO ABITATO_MEDIO STATO CONSERVAZIONE
PERTINENZA:	AIA
CLASSE:	EDILIZIA RURALE POVERA E COMPLESSI ETEROGENEI

FORMICHETO A084 E. 8 F. 115



FORMICHETO A084 E. 8 F. 124



FORMICHETO A084 E. 8 F. 126



Comune di Arezzo

Centri antichi ed aggregati: scheda di rilievo

Formicheto A084

Edificio n: 9

TIPOLOGIA:	ANNESSO (senza dignità edilizia)
EPOCA_COSTRUZIONE:	EDIFICIO MODERNO
DESCRIZIONE:	ACCESSORIO
STATO_CONSERVAZIONE:	EDIFICIO ABITATO_CATTIVO STATO CONSERVAZIONE
PERTINENZA:	
CLASSE:	ANNESSO SENZA DIGNITA' EDILIZIA

FORMICHETO A084

E. 9 F. 126



Comune di Arezzo

Centri antichi ed aggregati				RILIEVO VOLUME
A057	32	POTI	Albiano A057	III
A014	32	POTI	Argentino A014	I
A016	17	BATTIFOLLE	Battifolle A016	I
A017	17	BATTIFOLLE	Battifolle A017	I
A062	32	POTI	Bivignano A062	IV
A029	31	LIGNANO	Bossi A029	II
A047	33	PALAZZO DEL PERO	Bottega A047	III
A048	33	PALAZZO DEL PERO	Bottega A048	III
A031	31	LIGNANO	Calbi A031	II
A045	33	PALAZZO DEL PERO	Campi A045	III
A043	30	RIGUTINO	Campo di Fiore A043	III
A073	32	POTI	Casa Vecchia A073	IV
A019	25	AGAZZI	Case Bagnaia A019	I
A020	25	AGAZZI	Case Bagnaia A020	I
A025	28	OLMO	Caselle A025	II
A065	33	PALAZZO DEL PERO	Castellonchio A065	IV
A028	31	LIGNANO	Cellaio A028	II
A069	32	POTI	Chiusura A069	IV
A081	33	PALAZZO DEL PERO	Col di Ciuta A081	IV
A060	32	POTI	Colle A060	III
A083	32	POTI	Collungo A083	IV
A070	32	POTI	Digliolo A070	IV
A037	33	PALAZZO DEL PERO	Donatiella A037	II
A074	32	POTI	Fabbrica A074	IV
A035	28	OLMO	Fondaccio A035	II
A038	28	OLMO	Fontiano A038	II
A084	33	PALAZZO DEL PERO	Formicheto A084	IV
A078	32	POTI	Galloro A078	IV
A023	31	LIGNANO	Gello A023	II
A005	06	SAN FABIANO_COGNAIA_STOPPE D'ARCA	Gello Antria A005	I
A027	28	OLMO	Gagnone A027	II
A072	32	POTI	Greppi A072	IV
A049	30	RIGUTINO	I Rossi A049	III
A071	32	POTI	Il Castello A071	IV
A064	32	POTI	Il Giogo A064	IV
A063	32	POTI	La Foce A063	IV
A061	32	POTI	Le Terrine A061	III

Centri antichi ed aggregati

Comune di Arezzo

Centri antichi ed aggregati					RILIEVO VOLUME
A067	32	POTI	Lusignano A067	IV	
A009	06	SAN FABIANO_COGNAIA_STOPPE D'ARCA	Misciano A009	I	
A008	06	SAN FABIANO_COGNAIA_STOPPE D'ARCA	Molinelli A008	I	
A024	26	SANTA FIRMINA	Monastero A024	II	
A033	28	OLMO	Montefortino A033	II	
A006	03	QUARATA	Montione A006	I	
A015	03	QUARATA	Montione A015	I	
A001	28	OLMO	Olmo A001	I	
A046	30	RIGUTINO	Ottavo A046	III	
A044	30	RIGUTINO	Ottavo Vecchio A044	III	
A076	32	POTI	Palazzo A076	IV	
A080	32	POTI	Parnacciano A080	IV	
A010	06	SAN FABIANO_COGNAIA_STOPPE D'ARCA	Peneto A010	I	
A003	03	QUARATA	Petrognano A003	I	
A036	28	OLMO	Pieve a Quarto A036	II	
A042	30	RIGUTINO	Pieve di Rigutino A042	III	
A039	29	POLICIANO	Pigli A039	II	
A054	27	FRASSINETO	Poggio Ciliegio A054	III	
A055	27	FRASSINETO	Poggio Ciliegio A055	III	
A056	27	FRASSINETO	Poggio Ciliegio A056	III	
A053	27	FRASSINETO	Poggio Rancoli A053	III	
A050	27	FRASSINETO	Poggio Rosso A050	III	
A041	29	POLICIANO	Policiano A041	II	
A030	31	LIGNANO	Querceto A030	II	
A059	32	POTI	Rancaccio A059	III	
A066	32	POTI	Rancioni A066	IV	
A058	32	POTI	Ranco A058	III	
A051	27	FRASSINETO	Ranco di Frassineto A051	III	
A026	28	OLMO	Saccione A026	II	
A052	33	PALAZZO DEL PERO	Salceta A052	III	
A068	32	POTI	San Biagio A068	IV	
A077	32	POTI	San Cassiano A077	IV	
A079	32	POTI	San Chimento A079	IV	
A032	33	PALAZZO DEL PERO	San Donnino A032	II	
A011	06	SAN FABIANO_COGNAIA_STOPPE D'ARCA	San Firenze A011	I	
A022	26	SANTA FIRMINA	San Marco A022	II	
A007	06	SAN FABIANO_COGNAIA_STOPPE D'ARCA	San Polo A007	I	

Centri antichi ed aggregati

Comune di Arezzo

Centri antichi ed aggregati				RILIEVO VOLUME
A013	32	POTI	San Severo A013	I
A004	15	STAGGIANO	Santa Fiora A004	I
A075	32	POTI	Santa Maria alla Rassinata A075	IV
A082	33	PALAZZO DEL PERO	Sant'Agata A082	IV
A040	29	POLICIANO	Sant'Andrea a Pigli A040	II
A034	28	OLMO	Sorigliano A034	II
A012	15	STAGGIANO	Stoppe D'Arca A012	I
A018	33	PALAZZO DEL PERO	Usciano A018	I
A002	30	RIGUTINO	Valtrona A002	I
A021	26	SANTA FIRMINA	Villalba A021	II

Regolamento Urbanistico
Centri antichi ed aggregati: schede di rilievo degli edifici e dei nuclei storici
Comune di Arezzo