



COMUNE DI AREZZO

Assessorato Urbanistica

Servizio Pianificazione Urbanistica e Governo del Territorio

Piano Strutturale

2019



PS
PS

C Statuto del Territorio

C7 Patrimonio storico-testimoniale urbano ed extraurbano

Sindaco
Alessandro Ghinelli

Assessore all'Urbanistica
Marco Sacchetti

Responsabile del Procedimento
Ing. Alessandro Farnè

RTI Raggruppamento Temporaneo di Professionisti

Studio D:RH Architetti associati

Arch. Sergio Dinale

Criteria srl

Arch. Paolo Falqui

Arch. Luca Di Figlia

Urb. Matteo Scamporrino

Avv. Agostino Zanelli Quarantini

C7.2c

Centri antichi e gli aggregati - Schede di rilievo - 042-061

Garante dell'informazione e della partecipazione
Dott.ssa Daniela Farsetti

Dirigente Servizio Pianificazione Urbanistica
Ing. Alessandro Farnè

Dirigente Servizio Ambiente
Ing. Giovanni Baldini

Dirigente Servizio Progettazione Opere Pubbliche
Ing. Antonella Fabbianelli

Dirigente Progetto per lo sviluppo delle attività economiche negli ambiti Edilizia e SUAP e promozione del territorio
Ing. Paolo Frescucci

Direttore Ufficio Mobilità
Ing. Roberto Bernardini

Direttore Ufficio Programmazione e Sviluppo Economico del Territorio
Dott.ssa Stefania Guidelli

Ufficio del Piano

Arch. Omero Angeli
Dott.ssa Antonella Benocci
Sig. Matteo Borri
Dott. Giuseppe Cesari
Arch. Fulvia Comanducci
Arch. Elisabetta Dreassi
Geol. Alessandro Forzoni
Geom. Valentina Mazzoni
Dott. Vincenzo Oliva
Arch. Laura Pagliai
Geom. Gianna Pezzuoli
Ing. Deborah Romei
Arch. Laura Rogialli
Geol. Annalisa Romizi
Sig.ra Fiorenza Verdelli

Gruppo di progettazione

Studio D:RH Architetti associati

Arch. Sergio Dinale
Arch. Paola Rigonat Hugues
Arch. Enrico Robazza
Arch. Kristiana D'Agnolo
Giulio Brocco

Criteria srl

Arch. Paolo Falqui
Ing. Paolo Bagliani
Arch. Veronica Saggi
Geol. Andrea Soriga
Arch. Laura Zanini
Dott. Riccardo Frau
Ing. Gianfilippo Serra
Dott. Vittorio Serra
Ing. Roberto Ledda
Dott.ssa Cinzia Marcella Orrù

Indagini geologiche e idrauliche

Geol. Maurizio Costa
Geol. Antonio Pitzalis
Ing. Pietro Chivaccini (Prima STP)
Ing. Elisa Formica

Arch. Matteo Scamporrino

Urb. Luca Di Figlia

Avv. Agostino Zanelli Quarantini

Comune di Arezzo

Centri antichi ed aggregati				VOLUME RILIEVO
A001	28	OLMO	Olmo A001	I
A002	30	RIGUTINO	Valtrona A002	I
A003	03	QUARATA	Petrognano A003	I
A004	15	STAGGIANO	Santa Fiora A004	I
A005	06	SAN FABIANO_COGNAIA_STOPPE D'ARCA	Gello Antria A005	I
A006	03	QUARATA	Montione A006	I
A007	06	SAN FABIANO_COGNAIA_STOPPE D'ARCA	San Polo A007	I
A008	06	SAN FABIANO_COGNAIA_STOPPE D'ARCA	Molinelli A008	I
A009	06	SAN FABIANO_COGNAIA_STOPPE D'ARCA	Misciano A009	I
A010	06	SAN FABIANO_COGNAIA_STOPPE D'ARCA	Peneto A010	I
A011	06	SAN FABIANO_COGNAIA_STOPPE D'ARCA	San Firenze A011	I
A012	15	STAGGIANO	Stoppe D'Arca A012	I
A013	32	POTI	San Severo A013	I
A014	32	POTI	Argentino A014	I
A015	03	QUARATA	Montione A015	I
A016	17	BATTIFOLLE	Battifolle A016	I
A017	17	BATTIFOLLE	Battifolle A017	I
A018	33	PALAZZO DEL PERO	Usciano A018	I
A019	25	AGAZZI	Case Bagnaia A019	I
A020	25	AGAZZI	Case Bagnaia A020	I
A021	26	SANTA FIRMINA	Villalba A021	II
A022	26	SANTA FIRMINA	San Marco A022	II
A023	31	LIGNANO	Gello A023	II
A024	26	SANTA FIRMINA	Monastero A024	II
A025	28	OLMO	Caselle A025	II
A026	28	OLMO	Saccione A026	II
A027	28	OLMO	Gagnone A027	II
A028	31	LIGNANO	Cellaio A028	II
A029	31	LIGNANO	Bossi A029	II
A030	31	LIGNANO	Querceto A030	II
A031	31	LIGNANO	Calbi A031	II
A032	33	PALAZZO DEL PERO	San Donnino A032	II
A033	28	OLMO	Montefortino A033	II
A034	28	OLMO	Sorigliano A034	II
A035	28	OLMO	Fondaccio A035	II
A036	28	OLMO	Pieve a Quarto A036	II
A037	33	PALAZZO DEL PERO	Donatiella A037	II

Centri antichi ed aggregati

Comune di Arezzo

Centri antichi ed aggregati				VOLUME RILIEVO
A038	28	OLMO	Fontiano A038	II
A039	29	POLICIANO	Pigli A039	II
A040	29	POLICIANO	Sant'Andrea a Pigli A040	II
A041	29	POLICIANO	Policiano A041	II
A042	30	RIGUTINO	Pieve di Rigutino A042	III
A043	30	RIGUTINO	Campo di Fiore A043	III
A044	30	RIGUTINO	Ottavo Vecchio A044	III
A045	33	PALAZZO DEL PERO	Campi A045	III
A046	30	RIGUTINO	Ottavo A046	III
A047	33	PALAZZO DEL PERO	Bottega A047	III
A048	33	PALAZZO DEL PERO	Bottega A048	III
A049	30	RIGUTINO	I Rossi A049	III
A050	27	FRASSINETO	Poggio Rosso A050	III
A051	27	FRASSINETO	Ranco di Frassineto A051	III
A052	33	PALAZZO DEL PERO	Salceta A052	III
A053	27	FRASSINETO	Poggio Rancoli A053	III
A054	27	FRASSINETO	Poggio Ciliegio A054	III
A055	27	FRASSINETO	Poggio Ciliegio A055	III
A056	27	FRASSINETO	Poggio Ciliegio A056	III
A057	32	POTI	Albiano A057	III
A058	32	POTI	Ranco A058	III
A059	32	POTI	Rancaccio A059	III
A060	32	POTI	Colle A060	III
A061	32	POTI	Le Terrine A061	III
A062	32	POTI	Bivignano A062	IV
A063	32	POTI	La Foce A063	IV
A064	32	POTI	Il Giogo A064	IV
A065	33	PALAZZO DEL PERO	Castellonchio A065	IV
A066	32	POTI	Rancioni A066	IV
A067	32	POTI	Lusignano A067	IV
A068	32	POTI	San Biagio A068	IV
A069	32	POTI	Chiusura A069	IV
A070	32	POTI	Digliolo A070	IV
A071	32	POTI	Il Castello A071	IV
A072	32	POTI	Greppi A072	IV
A073	32	POTI	Casa Vecchia A073	IV
A074	32	POTI	Fabbrica A074	IV

Centri antichi ed aggregati

Comune di Arezzo

Centri antichi ed aggregati				VOLUME RILIEVO
A075	32	POTI	Santa Maria alla Rassinata A075	IV
A076	32	POTI	Palazzo A076	IV
A077	32	POTI	San Cassiano A077	IV
A078	32	POTI	Galloro A078	IV
A079	32	POTI	San Chimento A079	IV
A080	32	POTI	Parnacciano A080	IV
A081	33	PALAZZO DEL PERO	Col di Ciuta A081	IV
A082	33	PALAZZO DEL PERO	Sant'Agata A082	IV
A083	32	POTI	Collungo A083	IV
A084	33	PALAZZO DEL PERO	Formicheto A084	IV

Comune di Arezzo

Centri antichi ed aggregati

SCHEDA DI RILIEVO: A042

PIEVE DI RIGUTINO A042

FRAZIONE RIGUTINO

UTOE 30 RIGUTINO

05 CIRCOSCRIZIONE RIGUTINO

RILIEVO 30/05/2008

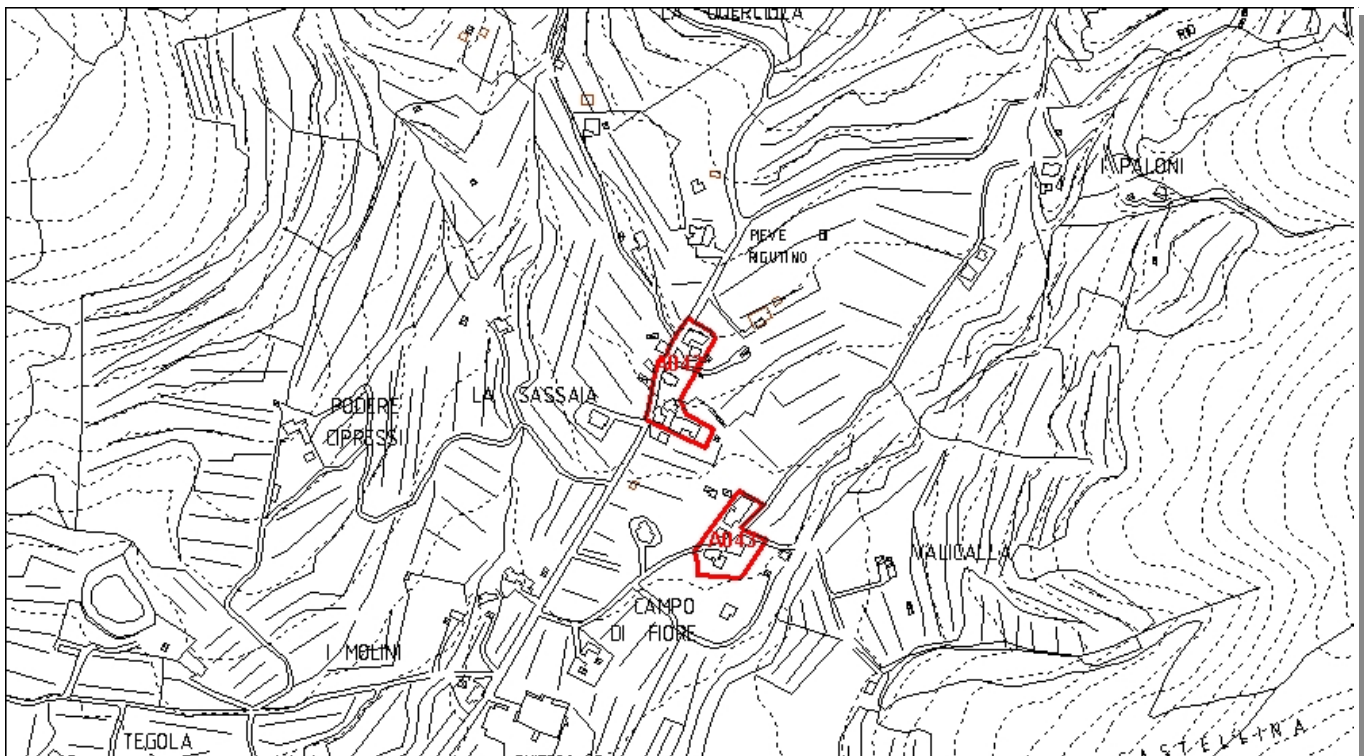

Inquadramento CTR 10K_1:8.000

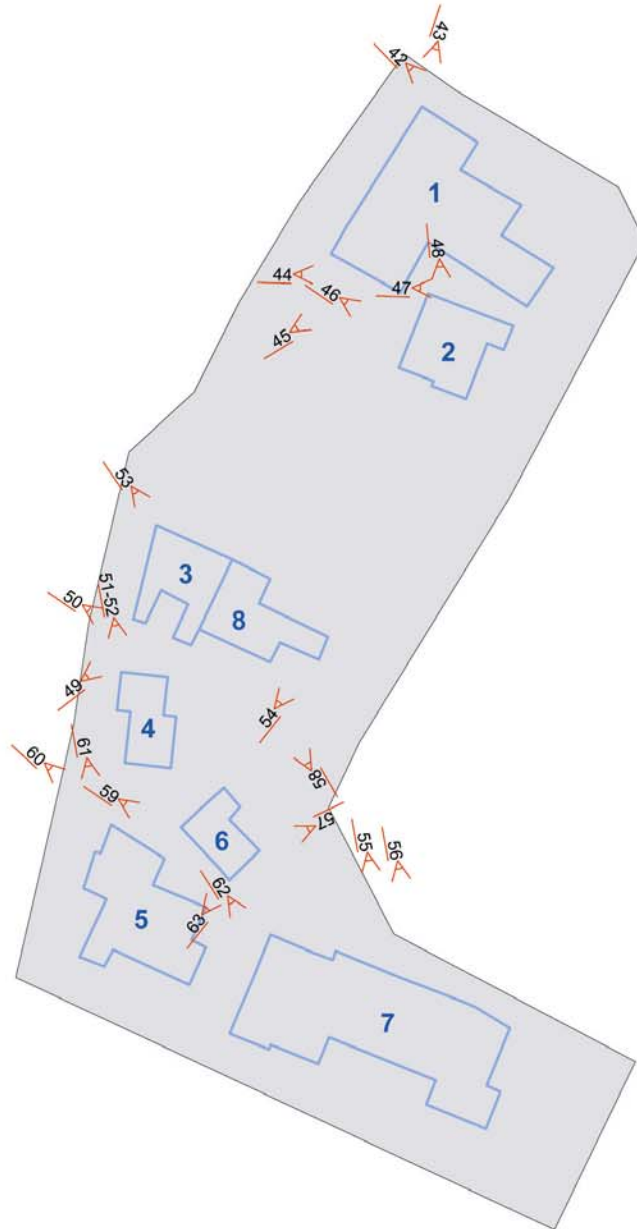

Comune di Arezzo

Centri antichi ed aggregati: scheda di rilievo

Pieve di Rigutino A042

Edificio n: 2

TIPOLOGIA:	EDIFICIO RESIDENZIALE
EPOCA_COSTRUZIONE:	EDIFICIO ANTICO PESANTEMENTE MODIFICATO
DESCRIZIONE:	N. 2 PIANI
STATO_CONSERVAZIONE:	EDIFICIO ABITATO_BUONO STATO CONSERVAZIONE
PERTINENZA:	RESEDE
CLASSE:	EDILIZIA RURALE CON ALTERAZIONI_MODIFICHE_MA TIPOLOGIA IDENTIFICABILE

PIEVE DI RIGUTINO A042 E. 2 F. 46



PIEVE DI RIGUTINO A042 E. 2 F. 48



Comune di Arezzo

Centri antichi ed aggregati: scheda di rilievo

Pieve di Rigutino A042

Edificio n: 1

TIPOLOGIA:	EDIFICIO RESIDENZIALE
EPOCA_COSTRUZIONE:	EDIFICIO ANTICO PESANTEMENTE MODIFICATO
DESCRIZIONE:	N. 2 PIANI
STATO_CONSERVAZIONE:	EDIFICIO ABITATO_MEDIO STATO CONSERVAZIONE
PERTINENZA:	RESEDE
CLASSE:	EDILIZIA RURALE CON ALTERAZIONI_MODIFICHE_MA TIPOLOGIA IDENTIFICABILE

PIEVE DI RIGUTINO A042 E. 1 F. 42



PIEVE DI RIGUTINO A042 E. 1 F. 43



PIEVE DI RIGUTINO A042 E. 1 F. 44



PIEVE DI RIGUTINO A042 E. 1 F. 45



PIEVE DI RIGUTINO A042 E. 1 F. 47



Comune di Arezzo

Centri antichi ed aggregati: scheda di rilievo

Pieve di Rigutino A042

Edificio n: 3

TIPOLOGIA:	EDIFICIO RESIDENZIALE
EPOCA_COSTRUZIONE:	EDIFICIO ANTICO PESANTEMENTE MODIFICATO
DESCRIZIONE:	N. 2 PIANI+ACCESSORIO
STATO_CONSERVAZIONE:	EDIFICIO ABITATO_BUONO STATO CONSERVAZIONE
PERTINENZA:	RESEDE
CLASSE:	EDILIZIA RURALE CON ALTERAZIONI_MODIFICHE_MA TIPOLOGIA IDENTIFICABILE

PIEVE DI RIGUTINO A042 E. 3 F. 49



PIEVE DI RIGUTINO A042 E. 3 F. 50



PIEVE DI RIGUTINO A042 E. 3 F. 53



Comune di Arezzo

Centri antichi ed aggregati: scheda di rilievo

Pieve di Rigutino A042

Edificio n: 5

TIPOLOGIA:	EDIFICIO RESIDENZIALE
EPOCA_COSTRUZIONE:	EDIFICIO ANTICO PESANTEMENTE MODIFICATO
DESCRIZIONE:	N. 2 PIANI
STATO_CONSERVAZIONE:	EDIFICIO ABITATO_BUONO STATO CONSERVAZIONE
PERTINENZA:	NON PRESENTE
CLASSE:	EDILIZIA RURALE CON ALTERAZIONI_MODIFICHE_MA TIPOLOGIA IDENTIFICABILE

PIEVE DI RIGUTINO A042 E. 5 F. 60



PIEVE DI RIGUTINO A042 E. 5 F. 61



Comune di Arezzo

Centri antichi ed aggregati: scheda di rilievo

Pieve di Rigutino A042

Edificio n: 4

TIPOLOGIA:	EDIFICIO RESIDENZIALE
EPOCA_COSTRUZIONE:	EDIFICIO MODERNO
DESCRIZIONE:	ACCESSORIO
STATO_CONSERVAZIONE:	EDIFICIO ABITATO_MEDIO STATO CONSERVAZIONE
PERTINENZA:	
CLASSE:	ANNESI E ACCESSORI

PIEVE DI RIGUTINO A042 E. 4 F. 51



PIEVE DI RIGUTINO A042 E. 4 F. 52



Comune di Arezzo

Centri antichi ed aggregati: scheda di rilievo

Pieve di Rigutino A042

Edificio n: 6

TIPOLOGIA:	EDIFICIO RESIDENZIALE
EPOCA_COSTRUZIONE:	EDIFICIO MODERNO
DESCRIZIONE:	N. 2 PIANI
STATO_CONSERVAZIONE:	EDIFICIO ABITATO_BUONO STATO CONSERVAZIONE
PERTINENZA:	RESEDE
CLASSE:	NON DI ANTICA FORMAZIONE E TIPOLOGIA NON IDENTIFICABILE

PIEVE DI RIGUTINO A042 E. 6 F. 57



PIEVE DI RIGUTINO A042 E. 6 F. 59



PIEVE DI RIGUTINO A042 E. 6 F. 63



Comune di Arezzo

Centri antichi ed aggregati: scheda di rilievo

Pieve di Rigutino A042

Edificio n: 7

TIPOLOGIA:	EDIFICIO RESIDENZIALE
EPOCA_COSTRUZIONE:	EDIFICIO ANTICO PESANTEMENTE MODIFICATO
DESCRIZIONE:	N. 1-2 PIANI
STATO_CONSERVAZIONE:	EDIFICIO ABITATO_BUONO STATO CONSERVAZIONE
PERTINENZA:	RESEDE
CLASSE:	EDILIZIA RURALE CON ALTERAZIONI_MODIFICHE_MA TIPOLOGIA IDENTIFICABILE

PIEVE DI RIGUTINO A042 E. 7 F. 55



PIEVE DI RIGUTINO A042 E. 7 F. 56



PIEVE DI RIGUTINO A042 E. 7 F. 62



Comune di Arezzo

Centri antichi ed aggregati: scheda di rilievo

Pieve di Rigutino A042

Edificio n: 8

TIPOLOGIA:	EDIFICIO RESIDENZIALE
EPOCA_COSTRUZIONE:	EDIFICIO ANTICO PESANTEMENTE MODIFICATO
DESCRIZIONE:	N. 2 PIANI+N.2 ACCESSORI
STATO_CONSERVAZIONE:	EDIFICIO ABITATO_CATTIVO STATO CONSERVAZIONE
PERTINENZA:	RESEDE
CLASSE:	EDILIZIA RURALE CON ALTERAZIONI_MODIFICHE_MA TIPOLOGIA IDENTIFICABILE

PIEVE DI RIGUTINO A042 E. 8 F. 54



PIEVE DI RIGUTINO A042 E. 8 F. 58



Comune di Arezzo

Centri antichi ed aggregati

SCHEDA DI RILIEVO: A043

CAMPO DI FIORE A043

FRAZIONE	RIGUTINO	
UTOE	30	RIGUTINO
05	CIRCOSCRIZIONE RIGUTINO	
RILIEVO	30/05/2008	

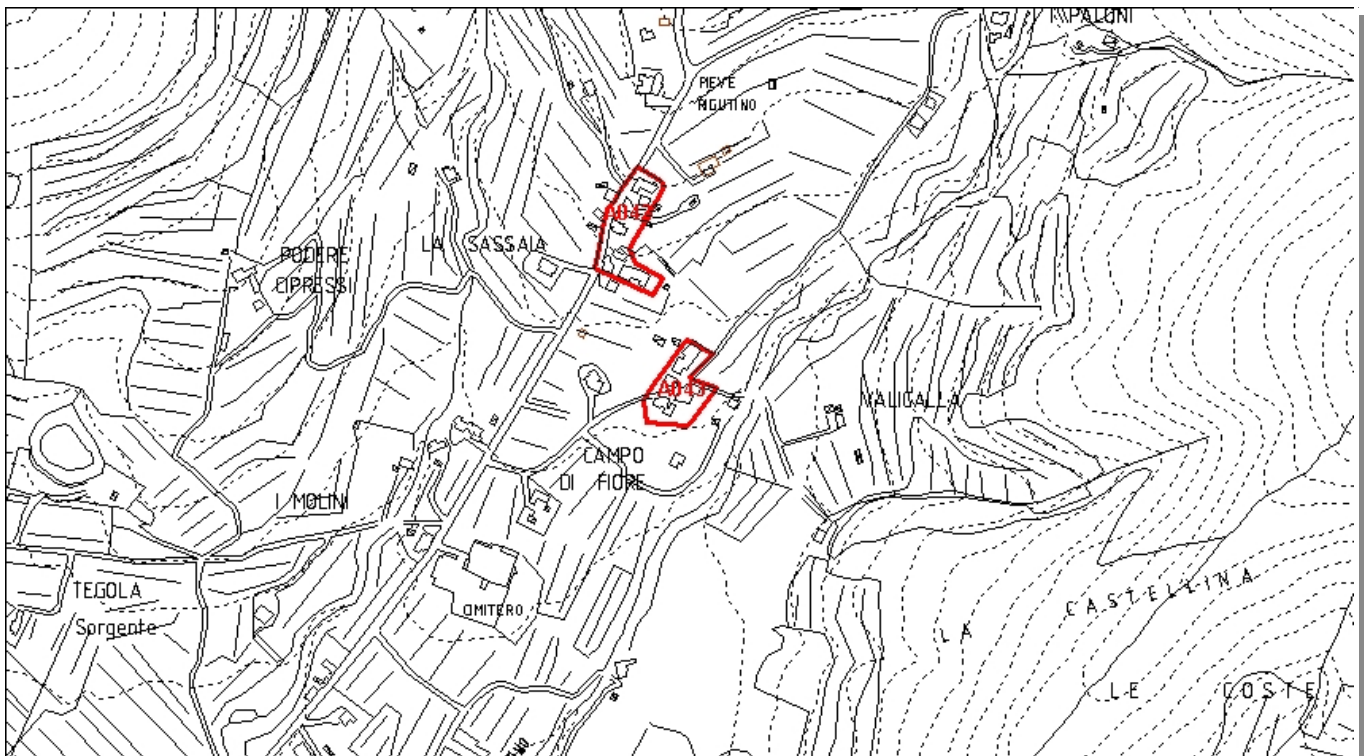

Inquadramento CTR 10K_1:8.000

A043

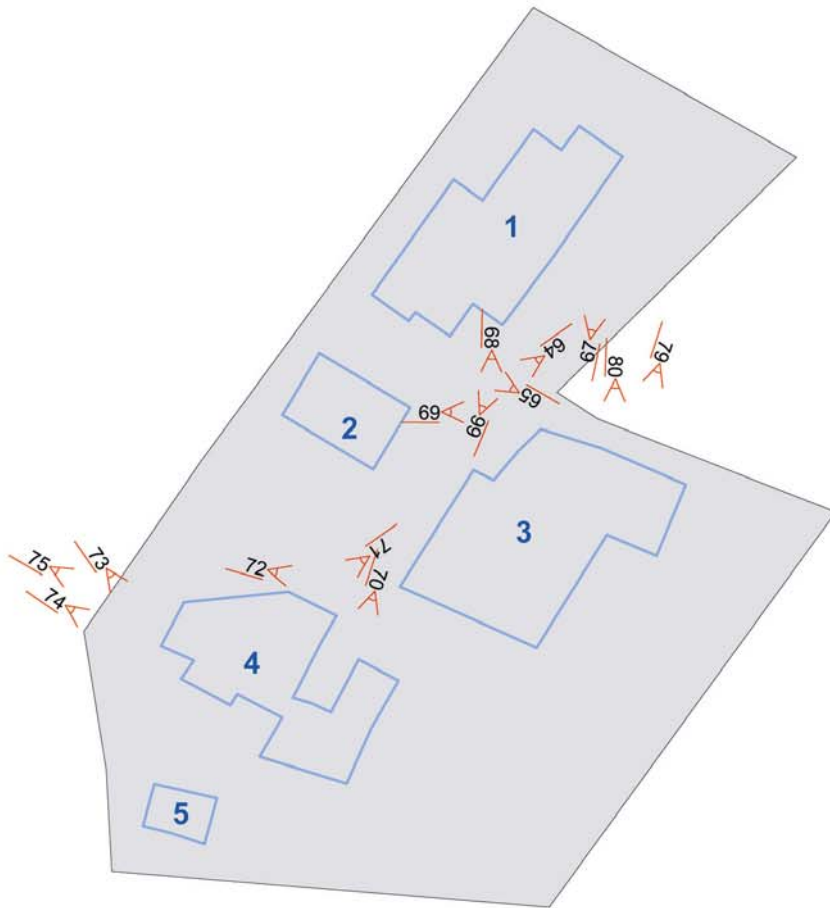

Comune di Arezzo

Centri antichi ed aggregati: scheda di rilievo

Campo di Fiore A043

Edificio n: 1

TIPOLOGIA:	EDIFICIO RESIDENZIALE
EPOCA_COSTRUZIONE:	EDIFICIO ANTICO PESANTEMENTE MODIFICATO
DESCRIZIONE:	N. 2 PIANI
STATO_CONSERVAZIONE:	EDIFICIO ABITATO_BUONO STATO CONSERVAZIONE
PERTINENZA:	GIARDINO/RESEDE
CLASSE:	EDILIZIA RURALE CON ALTERAZIONI_MODIFICHE_MA TIPOLOGIA IDENTIFICABILE

CAMPO DI FIORE A043 E. 1 F. 65



CAMPO DI FIORE A043 E. 1 F. 66



CAMPO DI FIORE A043 E. 1 F. 67



Comune di Arezzo

Centri antichi ed aggregati: scheda di rilievo

Campo di Fiore A043

Edificio n: 2

TIPOLOGIA:	EDIFICIO RESIDENZIALE
EPOCA_COSTRUZIONE:	EDIFICIO ANTICO PESANTEMENTE MODIFICATO
DESCRIZIONE:	N. 2 PIANI
STATO_CONSERVAZIONE:	EDIFICIO ABITATO_BUONO STATO CONSERVAZIONE
PERTINENZA:	RESEDE
CLASSE:	EDILIZIA RURALE CON ALTERAZIONI_MODIFICHE_MA TIPOLOGIA IDENTIFICABILE

CAMPO DI FIORE A043

E. 2 F. 64



Comune di Arezzo

Centri antichi ed aggregati: scheda di rilievo

Campo di Fiore A043

Edificio n: 3

TIPOLOGIA:	EDIFICIO RESIDENZIALE
EPOCA_COSTRUZIONE:	EDIFICIO ANTICO
DESCRIZIONE:	N. 2 PIANI/ N.3 PIANI
STATO_CONSERVAZIONE:	EDIFICIO ABITATO_BUONO STATO CONSERVAZIONE
PERTINENZA:	GIARDINO
CLASSE:	EDILIZIA RURALE DI PREGIO

CAMPO DI FIORE A043 E. 3 F. 68



CAMPO DI FIORE A043 E. 3 F. 69



CAMPO DI FIORE A043 E. 3 F. 72



CAMPO DI FIORE A043 E. 3 F. 79



CAMPO DI FIORE A043 E. 3 F. 80



Comune di Arezzo

Centri antichi ed aggregati: scheda di rilievo

Campo di Fiore A043

Edificio n: 4

TIPOLOGIA:	EDIFICIO RESIDENZIALE
EPOCA_COSTRUZIONE:	EDIFICIO ANTICO
DESCRIZIONE:	N. 2 PIANI+N. 1 ACCESSORIO
STATO_CONSERVAZIONE:	EDIFICIO ABITATO_BUONO STATO CONSERVAZIONE
PERTINENZA:	GIARDINO
CLASSE:	EDILIZIA RURALE CON ALTERAZIONI_MODIFICHE_MA TIPOLOGIA IDENTIFICABILE

CAMPO DI FIORE A043 E. 4 F. 70



CAMPO DI FIORE A043 E. 4 F. 71



CAMPO DI FIORE A043 E. 4 F. 74



CAMPO DI FIORE A043 E. 4 F. 75



CAMPO DI FIORE A043 E. 4 F. 76



CAMPO DI FIORE A043 E. 4 F. 77



Campo di Fiore A043

CAMPO DI FIORE A043 E. 4 F. 78



Comune di Arezzo

Centri antichi ed aggregati: scheda di rilievo

Campo di Fiore A043

Edificio n: 5

TIPOLOGIA:	EDIFICIO RESIDENZIALE
EPOCA_COSTRUZIONE:	EDIFICIO ANTICO
DESCRIZIONE:	ACCESSORIO
STATO_CONSERVAZIONE:	EDIFICIO ABITATO_BUONO STATO CONSERVAZIONE
PERTINENZA:	
CLASSE:	ANNESI E ACCESSORI

CAMPO DI FIORE A043

E. 5 F. 73



Comune di Arezzo

Centri antichi ed aggregati

SCHEDA DI RILIEVO: A044

OTTAVO VECCHIO A044

FRAZIONE	VITIANO	
UTOE	30	RIGUTINO
05	CIRCOSCRIZIONE RIGUTINO	

RILIEVO	30/05/2008	
---------	------------	--

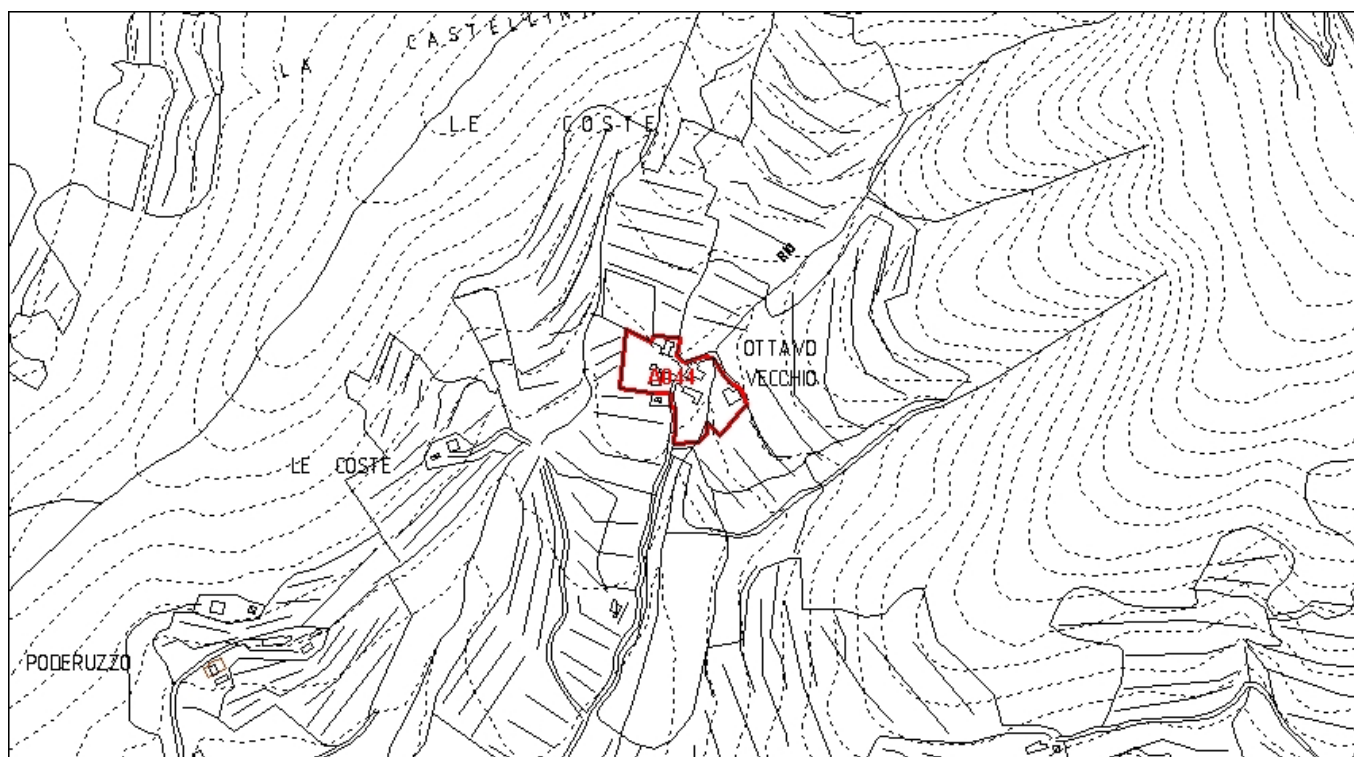

Inquadramento CTR 10K_1:8.000

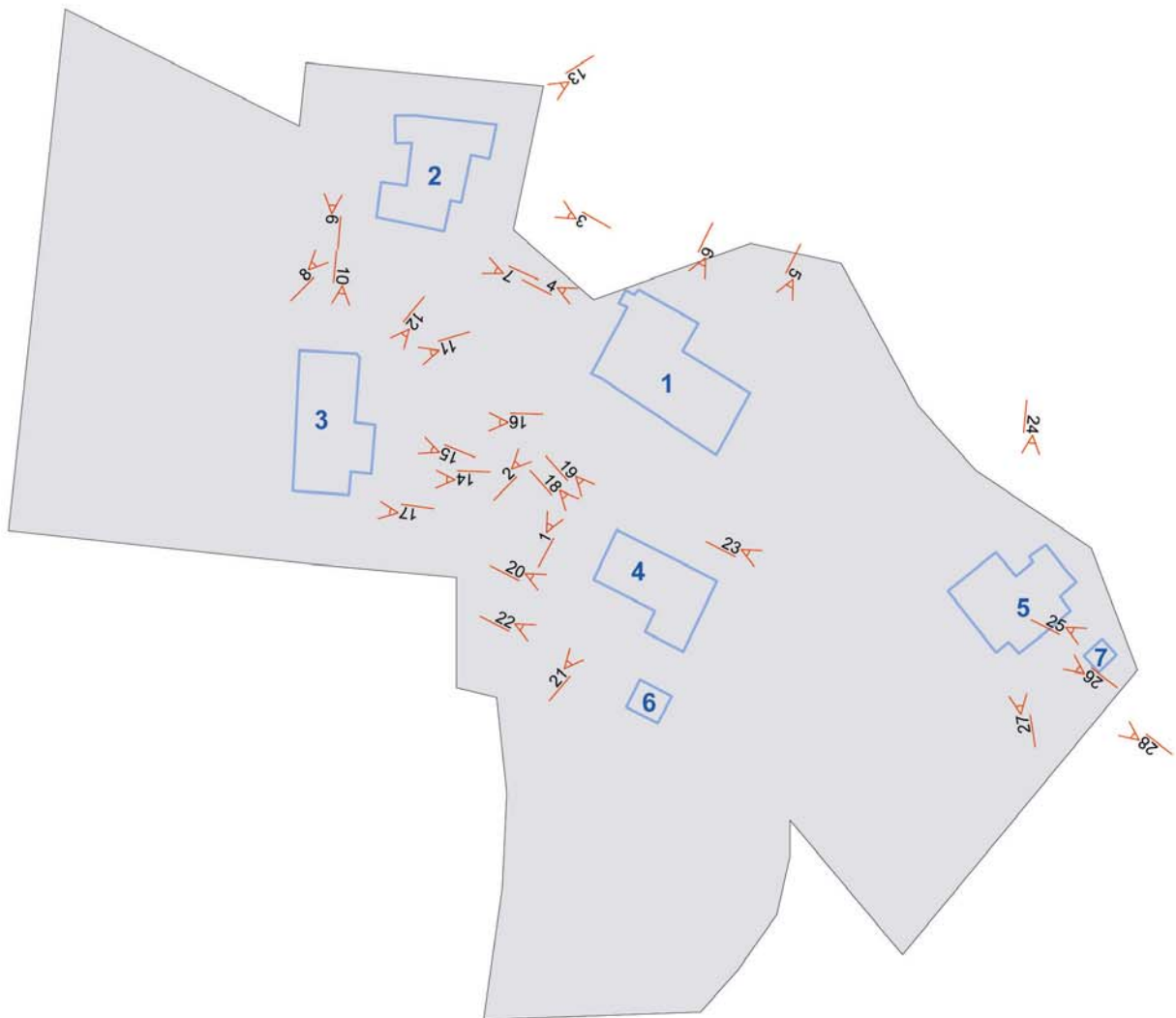

Comune di Arezzo

Centri antichi ed aggregati: scheda di rilievo

Ottavo Vecchio A044

Edificio n: 1

TIPOLOGIA:	EDIFICIO RESIDENZIALE
EPOCA_COSTRUZIONE:	EDIFICIO ANTICO
DESCRIZIONE:	N. 2 PIANI
STATO_CONSERVAZIONE:	EDIFICIO ABBANDONATO CONSERVATO SUL FRONTE/ EDIFICIO ABITATO I BUONO STATO DI CONSERVAZIONE
PERTINENZA:	GIARDINO NEL RETRO
CLASSE:	EDILIZIA RURALE DI PREGIO

OTTAVO VECCHIO A044 E. 1 F. 1



OTTAVO VECCHIO A044 E. 1 F. 2



OTTAVO VECCHIO A044 E. 1 F. 4



OTTAVO VECCHIO A044 E. 1 F. 5



OTTAVO VECCHIO A044 E. 1 F. 6



Comune di Arezzo

Centri antichi ed aggregati: scheda di rilievo

Ottavo Vecchio A044

Edificio n: 2

TIPOLOGIA:	EDIFICIO RESIDENZIALE
EPOCA_COSTRUZIONE:	EDIFICIO ANTICO
DESCRIZIONE:	N. 2 PIANI+ACCESSORIO
STATO_CONSERVAZIONE:	CANTIERE IN CORSO
PERTINENZA:	GIARDINO
CLASSE:	EDILIZIA RURALE POVERA E COMPLESSI ETEROGENEI

OTTAVO VECCHIO A044 E. 2 F. 3



OTTAVO VECCHIO A044 E. 2 F. 7



OTTAVO VECCHIO A044 E. 2 F. 8



OTTAVO VECCHIO A044 E. 2 F. 9



OTTAVO VECCHIO A044 E. 2 F. 13



Comune di Arezzo

Centri antichi ed aggregati: scheda di rilievo

Ottavo Vecchio A044

Edificio n: 3

TIPOLOGIA:	EDIFICIO RESIDENZIALE
EPOCA_COSTRUZIONE:	EDIFICIO ANTICO
DESCRIZIONE:	N. 2 PIANI
STATO_CONSERVAZIONE:	EDIFICIO ABITATO_BUONO STATO CONSERVAZIONE
PERTINENZA:	GIARDINO/RESEDE
CLASSE:	EDILIZIA RURALE POVERA E COMPLESSI ETEROGENEI

OTTAVO VECCHIO A044 E. 3 F. 10



OTTAVO VECCHIO A044 E. 3 F. 11



OTTAVO VECCHIO A044 E. 3 F. 12



OTTAVO VECCHIO A044 E. 3 F. 14



OTTAVO VECCHIO A044 E. 3 F. 15



OTTAVO VECCHIO A044 E. 3 F. 16



Ottavo Vecchio A044

OTTAVO VECCHIO A044 E. 3 F. 17



Comune di Arezzo

Centri antichi ed aggregati: scheda di rilievo

Ottavo Vecchio A044

Edificio n: 4

TIPOLOGIA:	EDIFICIO RESIDENZIALE
EPOCA_COSTRUZIONE:	EDIFICIO ANTICO IN PARTE / PARTE CON AMPLIAMENTI NON RECENTI (VECCHI)
DESCRIZIONE:	N. 1 PIANO+ACCESSORIO
STATO_CONSERVAZIONE:	EDIFICIO ABBANDONATO CONSERVATO
PERTINENZA:	IN STATO DI ABBANDONO
CLASSE:	NON DI ANTICA FORMAZIONE E TIPOLOGIA NON IDENTIFICABILE

OTTAVO VECCHIO A044 E. 4 F. 18



OTTAVO VECCHIO A044 E. 4 F. 19



OTTAVO VECCHIO A044 E. 4 F. 20



OTTAVO VECCHIO A044 E. 4 F. 21



Comune di Arezzo

Centri antichi ed aggregati: scheda di rilievo

Ottavo Vecchio A044

Edificio n: 5

TIPOLOGIA:	EDIFICIO RESIDENZIALE
EPOCA_COSTRUZIONE:	EDIFICIO ANTICO CON MODIFICHE SCALA ESTERNA
DESCRIZIONE:	N. 2 PIANI+ACCESSORIO
STATO_CONSERVAZIONE:	EDIFICIO ABITATO_MEDIO STATO CONSERVAZIONE
PERTINENZA:	GIARDINO
CLASSE:	EDILIZIA RURALE CON ALTERAZIONI_MODIFICHE_MA TIPOLOGIA IDENTIFICABILE

OTTAVO VECCHIO A044 E. 5 F. 23



OTTAVO VECCHIO A044 E. 5 F. 24



OTTAVO VECCHIO A044 E. 5 F. 26



OTTAVO VECCHIO A044 E. 5 F. 27



OTTAVO VECCHIO A044 E. 5 F. 28



Comune di Arezzo

Centri antichi ed aggregati: scheda di rilievo

Ottavo Vecchio A044

Edificio n: 6

TIPOLOGIA:	EDIFICIO RURALE
EPOCA_COSTRUZIONE:	EDIFICIO MODERNO
DESCRIZIONE:	ACCESSORIO
STATO_CONSERVAZIONE:	EDIFICIO ABITATO_CATTIVO STATO CONSERVAZIONE
PERTINENZA:	
CLASSE:	ANNESSE SENZA DIGNITA' EDILIZIA

OTTAVO VECCHIO A044 E. 6 F. 22



Comune di Arezzo

Centri antichi ed aggregati: scheda di rilievo

Ottavo Vecchio A044

Edificio n: 7

TIPOLOGIA:	EDIFICIO RESIDENZIALE
EPOCA_COSTRUZIONE:	EDIFICIO ANTICO
DESCRIZIONE:	ACCESSORIO
STATO_CONSERVAZIONE:	EDIFICIO ABITATO_MEDIO STATO CONSERVAZIONE
PERTINENZA:	
CLASSE:	ANNESI E ACCESSORI

OTTAVO VECCHIO A044 E. 7 F. 25



Comune di Arezzo

Centri antichi ed aggregati

SCHEDA DI RILIEVO: A045

CAMPI A045

FRAZIONE	PALAZZO DEL PERO	
UTOE	33	PALAZZO DEL PERO
06	CIRCOSCRIZIONE PALAZZO DEL PERO	

RILIEVO	17/06/2008	
---------	------------	--

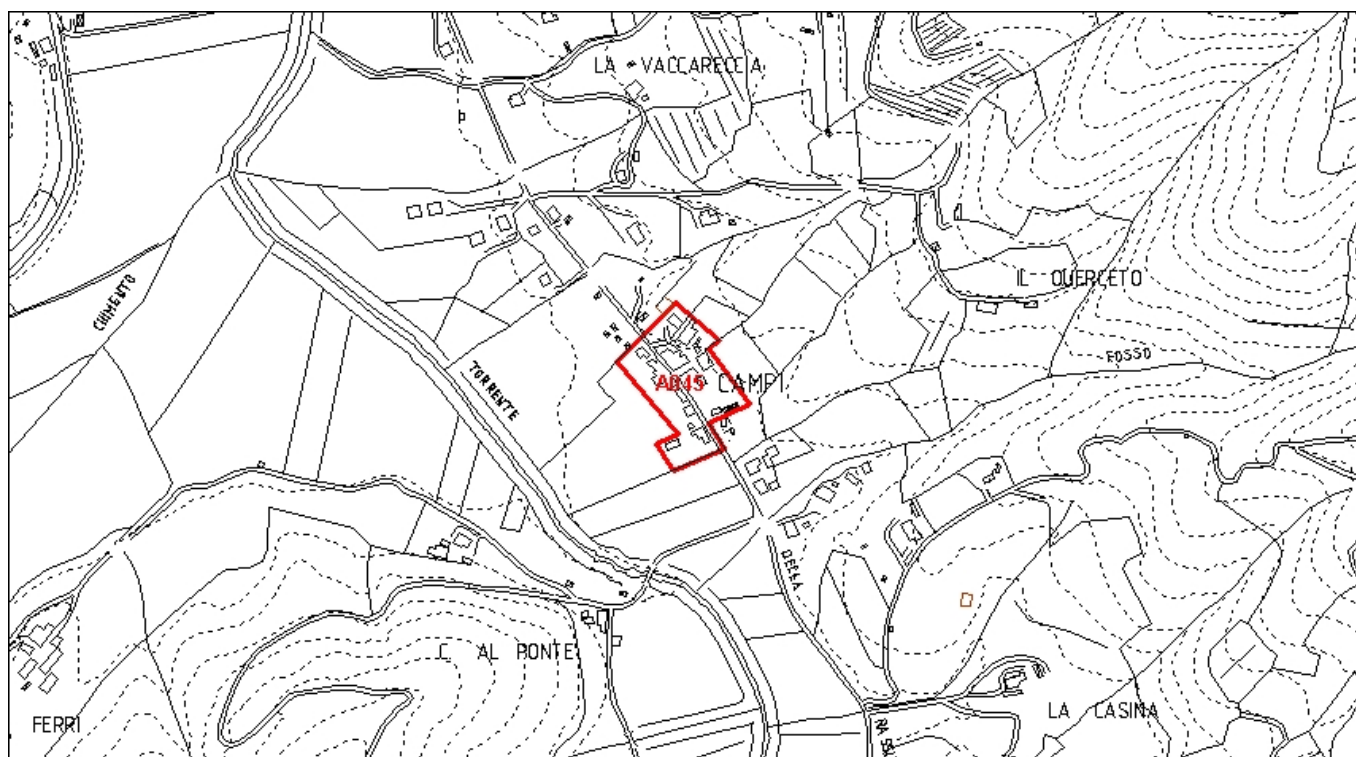

Inquadramento CTR 10K_1:8.000

A045

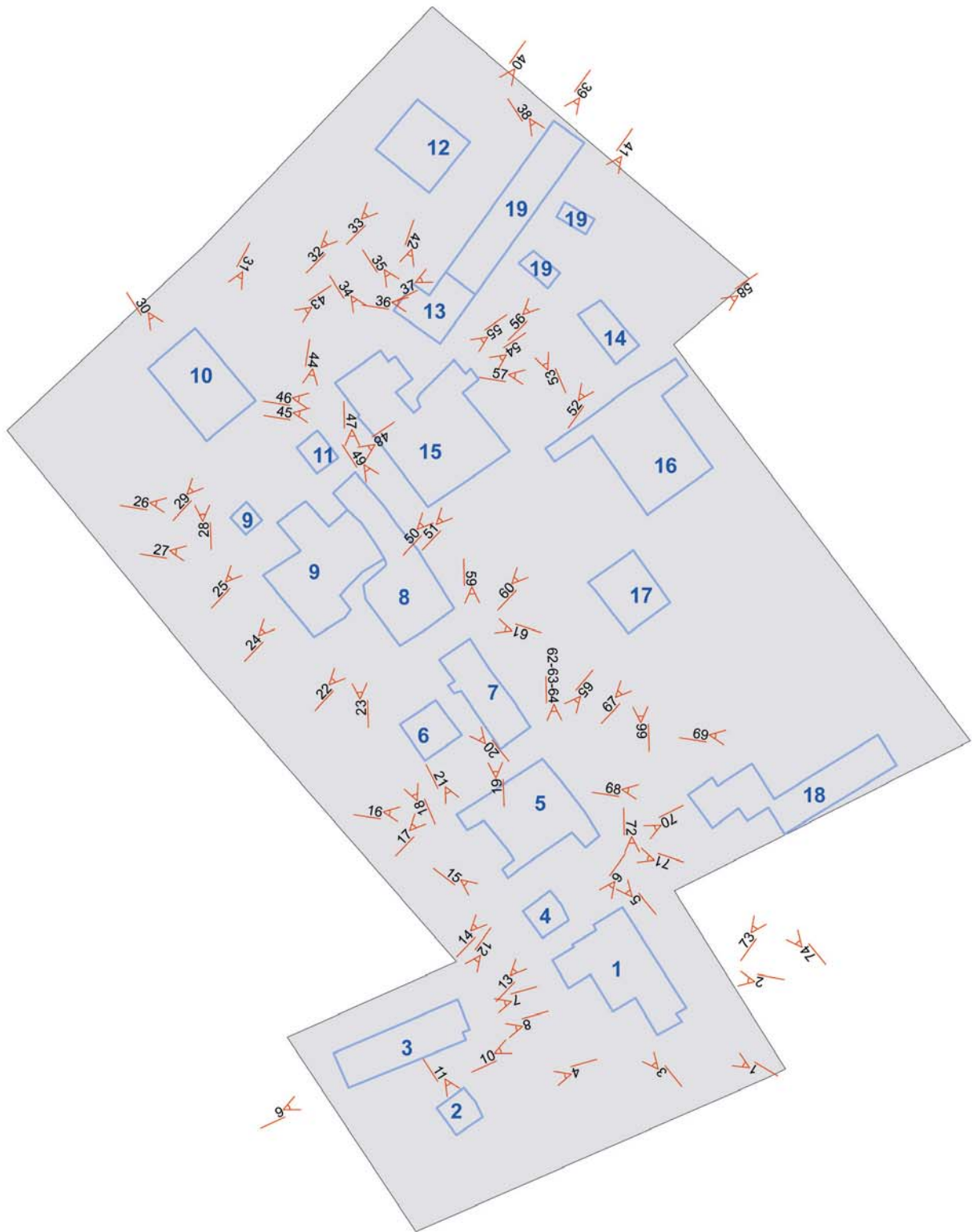

Comune di Arezzo

Centri antichi ed aggregati: scheda di rilievo

Campi A045

Edificio n: 2

TIPOLOGIA:	EDIFICIO RESIDENZIALE
EPOCA_COSTRUZIONE:	EDIFICIO ANTICO
DESCRIZIONE:	ACCESSORIO
STATO_CONSERVAZIONE:	EDIFICIO ABITATO_MEDIO STATO CONSERVAZIONE
PERTINENZA:	AIA
CLASSE:	ANNESI E ACCESSORI

CAMPI A045

E. 2 F. 4



CAMPI A045

E. 2 F. 11



Comune di Arezzo

Centri antichi ed aggregati: scheda di rilievo

Campi A045

Edificio n: 1

TIPOLOGIA:	EDIFICIO RESIDENZIALE
EPOCA_COSTRUZIONE:	EDIFICIO ANTICO CON SUPERFETAZIONI
DESCRIZIONE:	N. 2 PIANI+N.2 ACCESSORI
STATO_CONSERVAZIONE:	EDIFICIO ABITATO_MEDIO STATO CONSERVAZIONE
PERTINENZA:	AIA
CLASSE:	EDILIZIA RURALE POVERA E COMPLESSI ETEROGENEI

CAMPI A045 E. 1 F. 1



CAMPI A045 E. 1 F. 2



CAMPI A045 E. 1 F. 3



CAMPI A045 E. 1 F. 6



CAMPI A045 E. 1 F. 10



CAMPI A045 E. 1 F. 72



Comune di Arezzo

Centri antichi ed aggregati: scheda di rilievo

Campi A045

Edificio n: 3

TIPOLOGIA:	EDIFICIO RESIDENZIALE
EPOCA_COSTRUZIONE:	EDIFICIO MODERNO
DESCRIZIONE:	N. 2 PIANI
STATO_CONSERVAZIONE:	IN FASE DI COSTRUZIONE
PERTINENZA:	IN STATO DI ABBANDONO / CANTIERE IN CORSO
CLASSE:	NON DI ANTICA FORMAZIONE E TIPOLOGIA NON IDENTIFICABILE

CAMPI A045 E. 3 F. 7



CAMPI A045 E. 3 F. 8



CAMPI A045 E. 3 F. 9



CAMPI A045 E. 3 F. 12



Comune di Arezzo

Centri antichi ed aggregati: scheda di rilievo

Campi A045

Edificio n: 4

TIPOLOGIA:	EDIFICIO RURALE
EPOCA_COSTRUZIONE:	EDIFICIO ANTICO
DESCRIZIONE:	ACCESSORIO
STATO_CONSERVAZIONE:	EDIFICIO ABITATO_MEDIO STATO CONSERVAZIONE
PERTINENZA:	AIA
CLASSE:	ANNESI E ACCESSORI

CAMPI A045

E. 4 F. 13



CAMPI A045

E. 4 F. 15



Comune di Arezzo

Centri antichi ed aggregati: scheda di rilievo

Campi A045

Edificio n: 5

TIPOLOGIA:	EDIFICIO RESIDENZIALE
EPOCA_COSTRUZIONE:	EDIFICIO ANTICO
DESCRIZIONE:	N. 3 PIANI
STATO_CONSERVAZIONE:	EDIFICIO ABITATO_MEDIO STATO CONSERVAZIONE
PERTINENZA:	AIA
CLASSE:	EDILIZIA RURALE DI PREGIO

CAMPI A045 E. 5 F. 5



CAMPI A045 E. 5 F. 14



CAMPI A045 E. 5 F. 16



CAMPI A045 E. 5 F. 21



CAMPI A045 E. 5 F. 62



CAMPI A045 E. 5 F. 63



Campi A045

CAMPI A045

E. 5 F. 64



CAMPI A045

E. 5 F. 65



CAMPI A045

E. 5 F. 70



CAMPI A045

E. 5 F. 71



Comune di Arezzo

Centri antichi ed aggregati: scheda di rilievo

Campi A045

Edificio n: 6

TIPOLOGIA:	EDIFICIO RURALE
EPOCA_COSTRUZIONE:	(non valutabile)
DESCRIZIONE:	ACCESSORIO
STATO_CONSERVAZIONE:	EDIFICIO ABITATO_MEDIO STATO CONSERVAZIONE
PERTINENZA:	AIA
CLASSE:	ANNESI E ACCESSORI

CAMPI A045

E. 6 F. 18



Comune di Arezzo

Centri antichi ed aggregati: scheda di rilievo

Campi A045

Edificio n: 7

TIPOLOGIA:	EDIFICIO RESIDENZIALE
EPOCA_COSTRUZIONE:	EDIFICIO ANTICO
DESCRIZIONE:	N. 2 PIANI
STATO_CONSERVAZIONE:	EDIFICIO ABITATO_MEDIO STATO CONSERVAZIONE
PERTINENZA:	AIA
CLASSE:	EDILIZIA RURALE POVERA E COMPLESSI ETEROGENEI

CAMPI A045 E. 7 F. 17



CAMPI A045 E. 7 F. 19



CAMPI A045 E. 7 F. 20



CAMPI A045 E. 7 F. 59



Comune di Arezzo

Centri antichi ed aggregati: scheda di rilievo

Campi A045

Edificio n: 8

TIPOLOGIA:	EDIFICIO RESIDENZIALE
EPOCA_COSTRUZIONE:	EDIFICIO ANTICO
DESCRIZIONE:	N. 3 PIANI
STATO_CONSERVAZIONE:	EDIFICIO ABITATO_MEDIO STATO CONSERVAZIONE
PERTINENZA:	AIA
CLASSE:	EDILIZIA RURALE POVERA E COMPLESSI ETEROGENEI

CAMPI A045

E. 8 F. 22



CAMPI A045

E. 8 F. 47



CAMPI A045

E. 8 F. 48



CAMPI A045

E. 8 F. 49



CAMPI A045

E. 8 F. 61



Comune di Arezzo

Centri antichi ed aggregati: scheda di rilievo

Campi A045

Edificio n: 9

TIPOLOGIA:	EDIFICIO RESIDENZIALE
EPOCA_COSTRUZIONE:	EDIFICIO ANTICO
DESCRIZIONE:	N. 3 PIANI + ACCESSORIO
STATO_CONSERVAZIONE:	EDIFICIO ABBANDONATO
PERTINENZA:	IN STATO DI ABBANDONO
CLASSE:	EDILIZIA RURALE POVERA E COMPLESSI ETEROGENEI

CAMPI A045 E. 9 F. 23



CAMPI A045 E. 9 F. 24



CAMPI A045 E. 9 F. 25



CAMPI A045 E. 9 F. 26



CAMPI A045 E. 9 F. 27



Comune di Arezzo

Centri antichi ed aggregati: scheda di rilievo

Campi A045

Edificio n: 10

TIPOLOGIA:	EDIFICIO RESIDENZIALE
EPOCA_COSTRUZIONE:	EDIFICIO MODERNO
DESCRIZIONE:	N. 3 PIANI
STATO_CONSERVAZIONE:	EDIFICIO ABITATO_BUONO STATO CONSERVAZIONE
PERTINENZA:	GIARDINO/RESEDE
CLASSE:	NON DI ANTICA FORMAZIONE E TIPOLOGIA NON IDENTIFICABILE

CAMPI A045 E. 10 F. 28



CAMPI A045 E. 10 F. 29



CAMPI A045 E. 10 F. 30



CAMPI A045 E. 10 F. 31



CAMPI A045 E. 10 F. 43



Comune di Arezzo

Centri antichi ed aggregati: scheda di rilievo

Campi A045

Edificio n: 11

TIPOLOGIA:	EDIFICIO RESIDENZIALE
EPOCA_COSTRUZIONE:	EDIFICIO MODERNO
DESCRIZIONE:	ACCESSORIO
STATO_CONSERVAZIONE:	EDIFICIO ABITATO_BUONO STATO CONSERVAZIONE
PERTINENZA:	GIARDINO/RESEDE
CLASSE:	ANNESI E ACCESSORI

CAMPI A045

E. 11 F. 44



Comune di Arezzo

Centri antichi ed aggregati: scheda di rilievo

Campi A045

Edificio n: 12

TIPOLOGIA:	EDIFICIO RURALE
EPOCA_COSTRUZIONE:	(non valutabile)
DESCRIZIONE:	ACCESSORIO
STATO_CONSERVAZIONE:	EDIFICIO ABITATO_MEDIO STATO CONSERVAZIONE
PERTINENZA:	AIA
CLASSE:	ANNESI E ACCESSORI

CAMPI A045 E. 12 F. 32



CAMPI A045 E. 12 F. 33



CAMPI A045 E. 12 F. 40



Comune di Arezzo

Centri antichi ed aggregati: scheda di rilievo

Campi A045

Edificio n: 13

TIPOLOGIA:	EDIFICIO RURALE
EPOCA_COSTRUZIONE:	
DESCRIZIONE:	ACCESSORIO
STATO_CONSERVAZIONE:	EDIFICIO ABITATO_CATTIVO STATO CONSERVAZIONE
PERTINENZA:	AIA
CLASSE:	ANNESI E ACCESSORI

CAMPI A045

E. 13 F. 36



CAMPI A045

E. 13 F. 37



CAMPI A045

E. 13 F. 53



Comune di Arezzo

Centri antichi ed aggregati: scheda di rilievo

Campi A045

Edificio n: 14

TIPOLOGIA:	EDIFICIO RURALE
EPOCA_COSTRUZIONE:	
DESCRIZIONE:	ACCESSORIO
STATO_CONSERVAZIONE:	EDIFICIO ABITATO_MEDIO STATO CONSERVAZIONE
PERTINENZA:	AIA
CLASSE:	ANNESI E ACCESSORI

CAMPI A045

E. 14 F. 52



Comune di Arezzo

Centri antichi ed aggregati: scheda di rilievo

Campi A045

Edificio n: 15

TIPOLOGIA:	EDIFICIO RESIDENZIALE
EPOCA_COSTRUZIONE:	EDIFICIO ANTICO CON SUPERFETAZIONI
DESCRIZIONE:	N. 2 PIANI
STATO_CONSERVAZIONE:	EDIFICIO ABITATO_MEDIO STATO CONSERVAZIONE
PERTINENZA:	AIA
CLASSE:	EDILIZIA RURALE CON ALTERAZIONI_MODIFICHE_MA TIPOLOGIA IDENTIFICABILE

CAMPI A045 E. 15 F. 34



CAMPI A045 E. 15 F. 35



CAMPI A045 E. 15 F. 42



CAMPI A045 E. 15 F. 45



CAMPI A045 E. 15 F. 46



CAMPI A045 E. 15 F. 50



Campi A045

CAMPI A045

E. 15 F. 51



CAMPI A045

E. 15 F. 55



CAMPI A045

E. 15 F. 54



Comune di Arezzo

Centri antichi ed aggregati: scheda di rilievo

Campi A045

Edificio n: 16

TIPOLOGIA:	EDIFICIO RESIDENZIALE
EPOCA_COSTRUZIONE:	EDIFICIO ANTICO
DESCRIZIONE:	N. 2 PIANI
STATO_CONSERVAZIONE:	EDIFICIO ABITATO_BUONO STATO CONSERVAZIONE
PERTINENZA:	GIARDINO
CLASSE:	EDILIZIA RURALE CON ALTERAZIONI_MODIFICHE_MA TIPOLOGIA IDENTIFICABILE

CAMPI A045

E. 16 F. 57



CAMPI A045

E. 16 F. 58



CAMPI A045

E. 16 F. 60



Comune di Arezzo

Centri antichi ed aggregati: scheda di rilievo

Campi A045

Edificio n: 17

TIPOLOGIA:	EDIFICIO RESIDENZIALE
EPOCA_COSTRUZIONE:	EDIFICIO ANTICO
DESCRIZIONE:	N. 1 PIANO
STATO_CONSERVAZIONE:	EDIFICIO ABITATO_BUONO STATO CONSERVAZIONE
PERTINENZA:	GIARDINO
CLASSE:	EDILIZIA RURALE POVERA E COMPLESSI ETEROGENEI

CAMPI A045

E. 17 F. 66



CAMPI A045

E. 17 F. 67



Comune di Arezzo

Centri antichi ed aggregati: scheda di rilievo

Campi A045

Edificio n: 18

TIPOLOGIA:	EDIFICIO RURALE
EPOCA_COSTRUZIONE:	
DESCRIZIONE:	ACCESSORI
STATO_CONSERVAZIONE:	
PERTINENZA:	AIA
CLASSE:	EDILIZIA RURALE POVERA E COMPLESSI ETEROGENEI

CAMPI A045

E. 18 F. 68



CAMPI A045

E. 18 F. 69



CAMPI A045

E. 18 F. 73



CAMPI A045

E. 18 F. 74



Comune di Arezzo

Centri antichi ed aggregati: scheda di rilievo

Campi A045

Edificio n: 19

TIPOLOGIA:	ANNESSO (senza dignità edilizia)
EPOCA_COSTRUZIONE:	EDIFICIO MODERNO
DESCRIZIONE:	ACCESSORIO
STATO_CONSERVAZIONE:	EDIFICIO ABITATO_CATTIVO STATO CONSERVAZIONE
PERTINENZA:	
CLASSE:	ANNESSO SENZA DIGNITA' EDILIZIA

CAMPI A045

E. 19 F. 39



CAMPI A045

E. 19 F. 41



CAMPI A045

E. 19 F. 56



Comune di Arezzo

Centri antichi ed aggregati

SCHEDA DI RILIEVO: A046

OTTAVO A046

FRAZIONE VITIANO

UTOE 30 RIGUTINO

05 CIRCOSCRIZIONE RIGUTINO

RILIEVO 30/05/2008

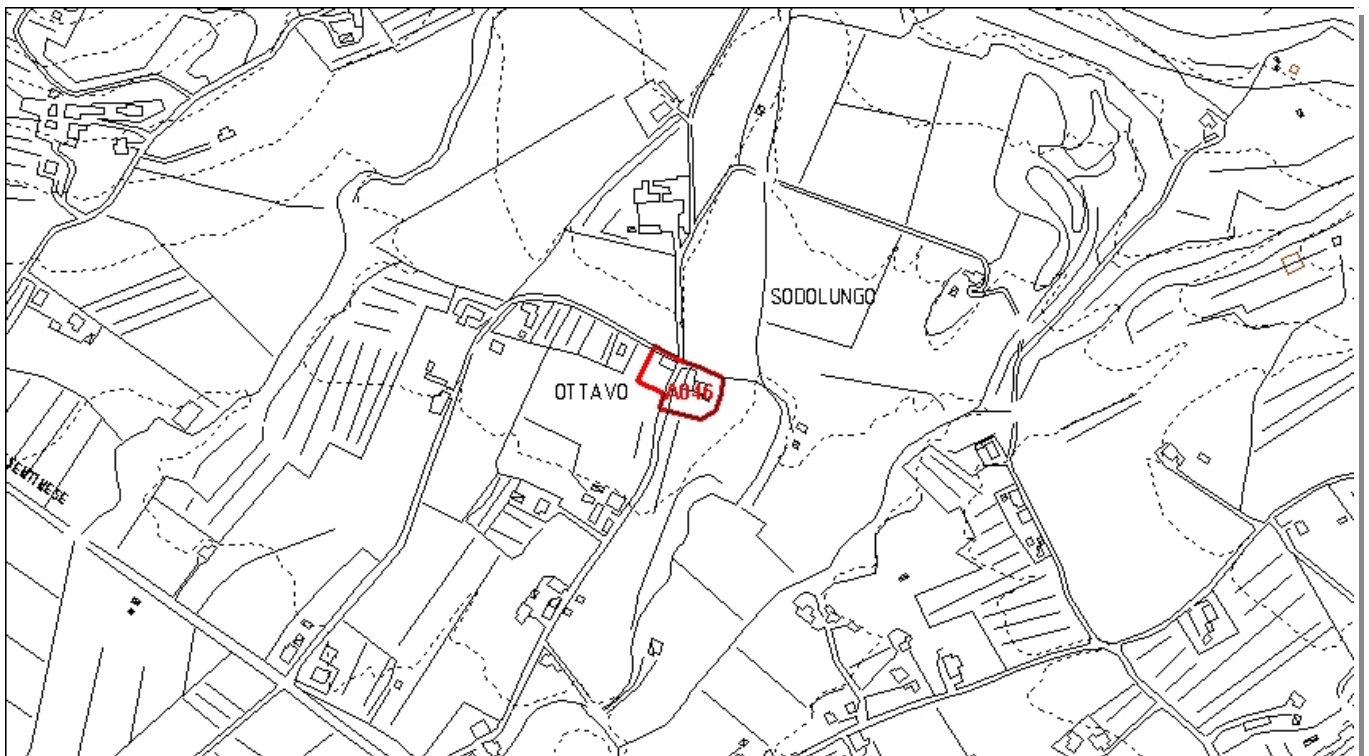

Inquadramento CTR 10K_1:8.000

A046

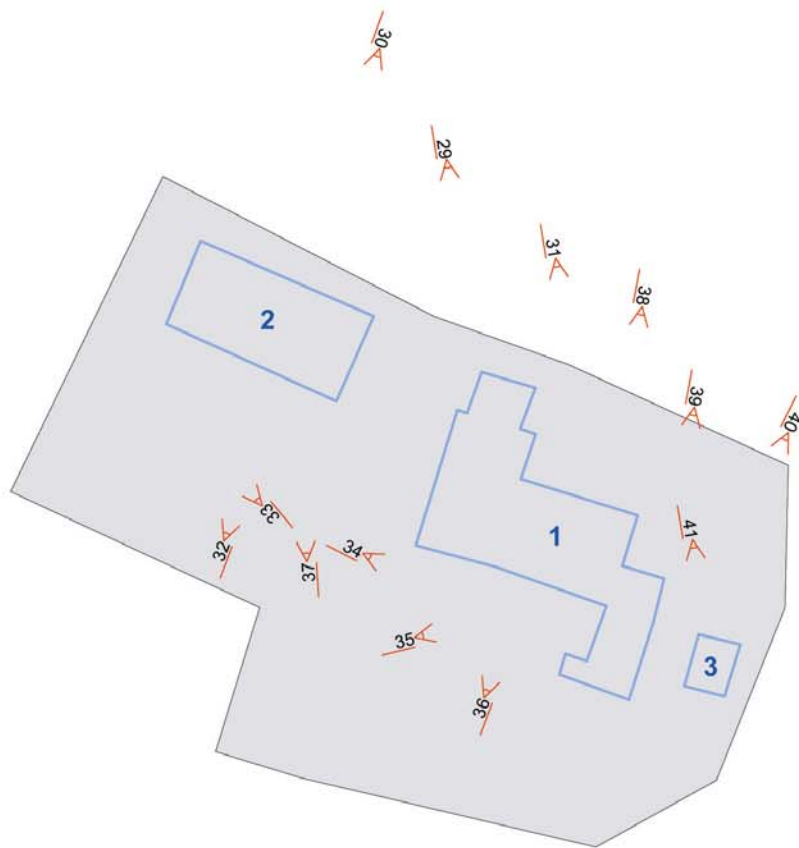

Comune di Arezzo

Centri antichi ed aggregati: scheda di rilievo

Ottavo A046

Edificio n: 1

TIPOLOGIA:	EDIFICIO RELIGIOSO CHIESA E CANONICA
EPOCA_COSTRUZIONE:	EDIFICIO ANTICO
DESCRIZIONE:	N. 1-2 PIANI+ACCESSORIO
STATO_CONSERVAZIONE:	EDIFICIO ABITATO_BUONO STATO CONSERVAZIONE
PERTINENZA:	GIARDINO
CLASSE:	EDILIZIA RURALE DI PREGIO

OTTAVO A046 E. 1 F. 29



OTTAVO A046 E. 1 F. 31



OTTAVO A046 E. 1 F. 34



OTTAVO A046 E. 1 F. 35



OTTAVO A046 E. 1 F. 36



OTTAVO A046 E. 1 F. 38



Ottavo A046

OTTAVO A046

E. 1 F. 39



OTTAVO A046

E. 1 F. 40



Comune di Arezzo

Centri antichi ed aggregati: scheda di rilievo

Ottavo A046

Edificio n: 2

TIPOLOGIA:	VILLA
EPOCA_COSTRUZIONE:	EDIFICIO ANTICO
DESCRIZIONE:	N. 3 PIANI
STATO_CONSERVAZIONE:	EDIFICIO ABITATO_BUONO STATO CONSERVAZIONE
PERTINENZA:	GIARDINO
CLASSE:	EDILIZIA RURALE DI PREGIO

OTTAVO A046

E. 2 F. 30



OTTAVO A046

E. 2 F. 32



OTTAVO A046

E. 2 F. 33



OTTAVO A046

E. 2 F. 37



Comune di Arezzo

Centri antichi ed aggregati: scheda di rilievo

Ottavo A046

Edificio n: 3

TIPOLOGIA:	EDIFICIO RESIDENZIALE
EPOCA_COSTRUZIONE:	EDIFICIO MODERNO
DESCRIZIONE:	ACCESSORIO
STATO_CONSERVAZIONE:	EDIFICIO ABITATO_MEDIO STATO CONSERVAZIONE
PERTINENZA:	
CLASSE:	ANNESSE SENZA DIGNITA' EDILIZIA

OTTAVO A046

E. 3 F. 41



Comune di Arezzo

Centri antichi ed aggregati

SCHEDA DI RILIEVO: A047

BOTTEGA A047

FRAZIONE PALAZZO DEL PERO

UTOE 33 PALAZZO DEL PERO

06 CIRCOSCRIZIONE PALAZZO DEL PERO

RILIEVO 17/06/2008

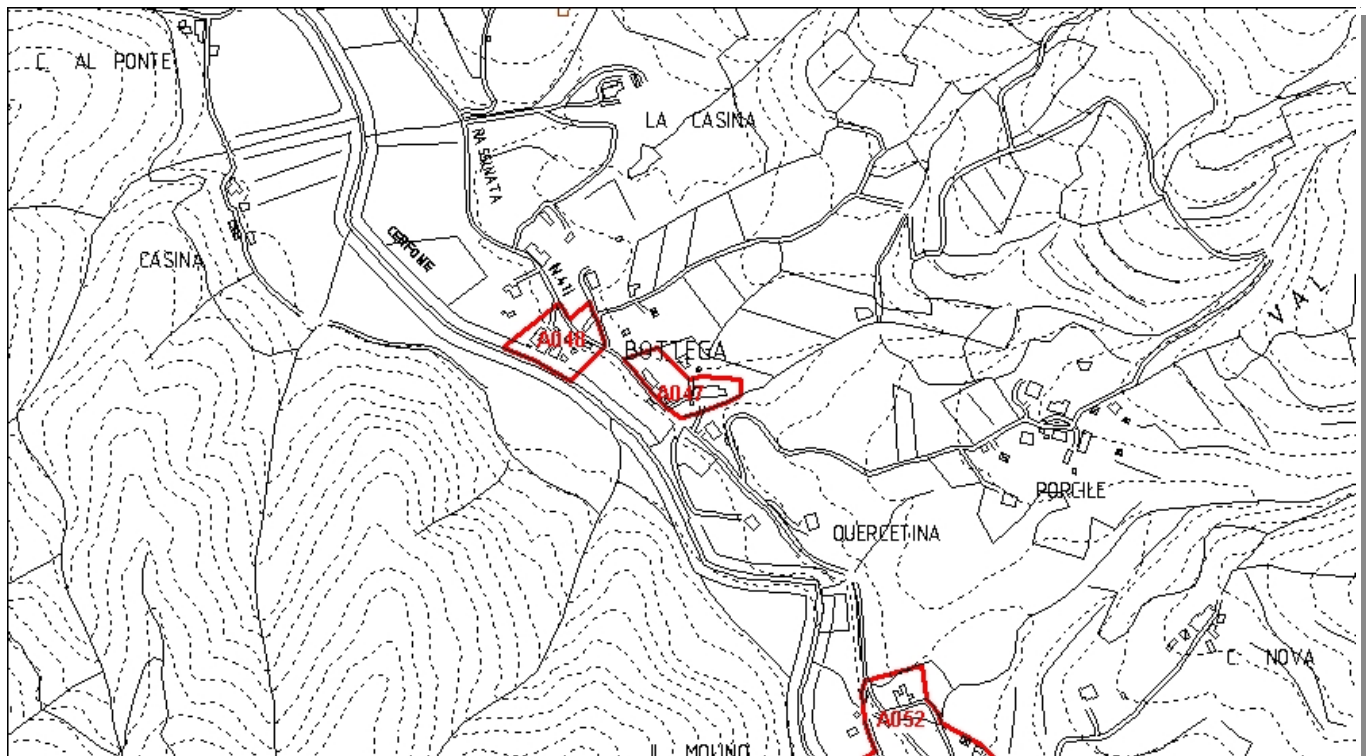

Inquadramento CTR 10K_1:8.000

A047

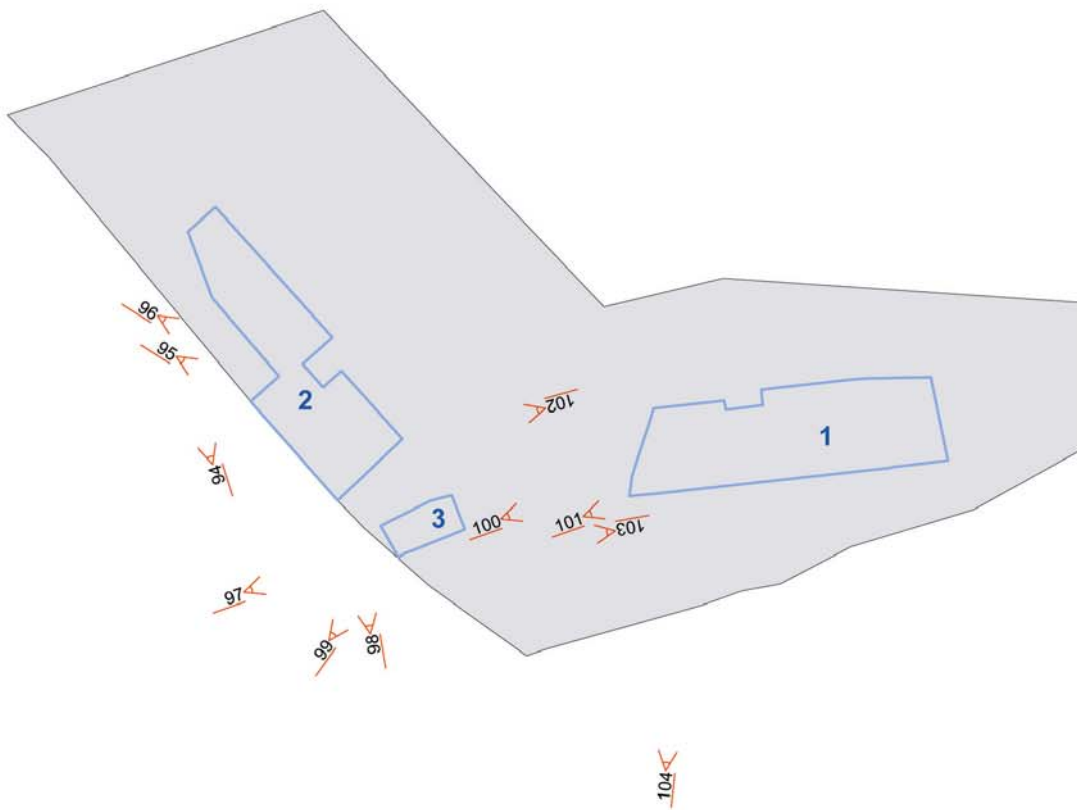

Comune di Arezzo

Centri antichi ed aggregati: scheda di rilievo

Bottega A047

Edificio n: 1

TIPOLOGIA:	EDIFICIO RESIDENZIALE
EPOCA_COSTRUZIONE:	EDIFICIO ANTICO PESANTEMENTE MODIFICATO
DESCRIZIONE:	N. 2 PIANI
STATO_CONSERVAZIONE:	EDIFICIO ABITATO_MEDIO STATO CONSERVAZIONE
PERTINENZA:	GIARDINO
CLASSE:	NON DI ANTICA FORMAZIONE E TIPOLOGIA NON IDENTIFICABILE

BOTTEGA A047 E. 1 F. 100



BOTTEGA A047 E. 1 F. 101



BOTTEGA A047 E. 1 F. 104



Comune di Arezzo

Centri antichi ed aggregati: scheda di rilievo

Bottega A047

Edificio n: 2

TIPOLOGIA:	EDIFICIO RESIDENZIALE
EPOCA_COSTRUZIONE:	EDIFICIO ANTICO
DESCRIZIONE:	N. 2 PIANI
STATO_CONSERVAZIONE:	EDIFICIO ABITATO_MEDIO STATO CONSERVAZIONE
PERTINENZA:	GIARDINO
CLASSE:	EDILIZIA RURALE DI PREGIO

BOTTEGA A047 E. 2 F. 94



BOTTEGA A047 E. 2 F. 95



BOTTEGA A047 E. 2 F. 96



BOTTEGA A047 E. 2 F. 98



BOTTEGA A047 E. 2 F. 102



Comune di Arezzo

Centri antichi ed aggregati: scheda di rilievo

Bottega A047

Edificio n: 3

TIPOLOGIA:	EDIFICIO RESIDENZIALE
EPOCA_COSTRUZIONE:	EDIFICIO ANTICO
DESCRIZIONE:	ACCESSORIO
STATO_CONSERVAZIONE:	EDIFICIO ABITATO_BUONO STATO CONSERVAZIONE
PERTINENZA:	
CLASSE:	EDILIZIA RURALE POVERA E COMPLESSI ETEROGENEI

BOTTEGA A047

E. 3 F. 97



BOTTEGA A047

E. 3 F. 99



BOTTEGA A047

E. 3 F. 103



Comune di Arezzo

Centri antichi ed aggregati

SCHEDA DI RILIEVO: A048

BOTTEGA A048

FRAZIONE PALAZZO DEL PERO

UTOE 33 PALAZZO DEL PERO

06 CIRCOSCRIZIONE PALAZZO DEL PERO

RILIEVO 17/06/2008

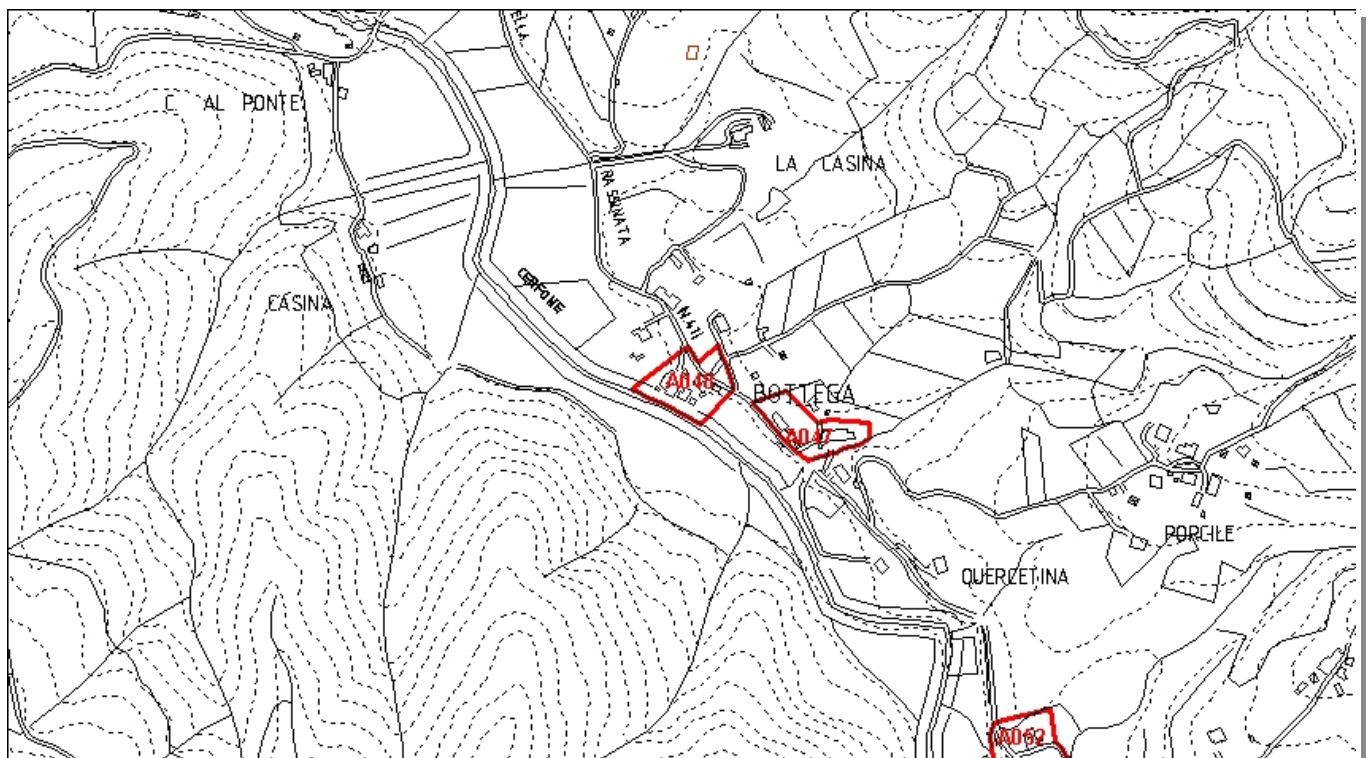

Inquadramento CTR 10K_1:8.000

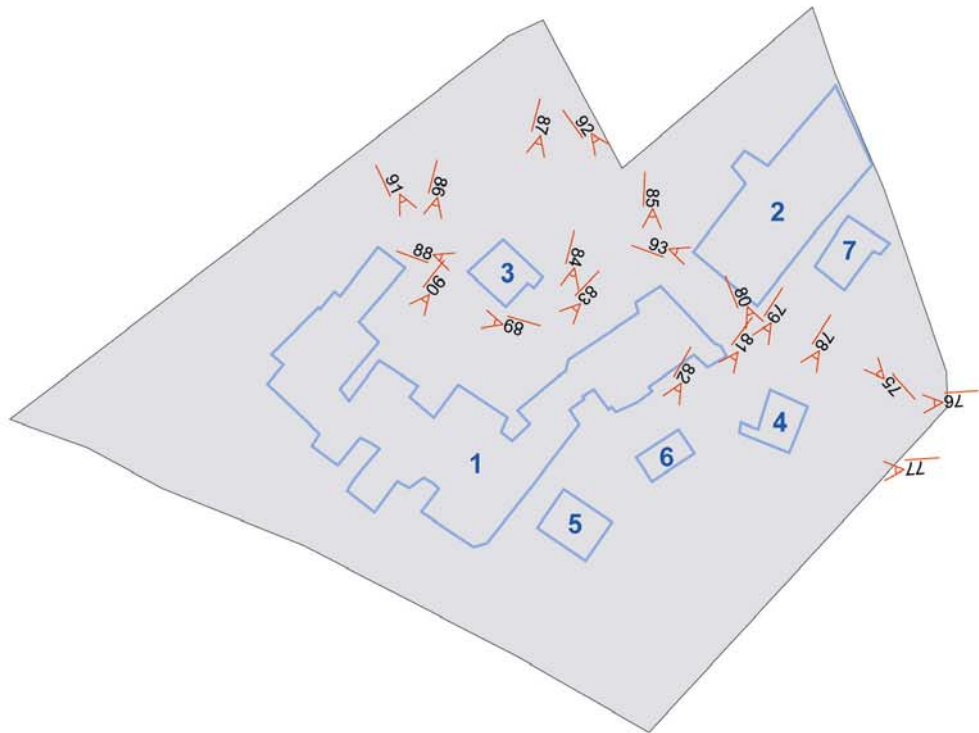

Comune di Arezzo

Centri antichi ed aggregati: scheda di rilievo

Bottega A048

Edificio n: 1

TIPOLOGIA:	EDIFICIO RESIDENZIALE
EPOCA_COSTRUZIONE:	EDIFICIO ANTICO
DESCRIZIONE:	N. 3 PIANI
STATO_CONSERVAZIONE:	EDIFICIO ABITATO_BUONO STATO CONSERVAZIONE
PERTINENZA:	GIARDINO
CLASSE:	EDILIZIA RURALE POVERA E COMPLESSI ETEROGENEI

BOTTEGA A048 E. 1 F. 76



BOTTEGA A048 E. 1 F. 77



BOTTEGA A048 E. 1 F. 79



BOTTEGA A048 E. 1 F. 83



BOTTEGA A048 E. 1 F. 84



BOTTEGA A048 E. 1 F. 85



Comune di Arezzo

Centri antichi ed aggregati: scheda di rilievo

Bottega A048

BOTTEGA A048

E. 1 F. 86



BOTTEGA A048

E. 1 F. 89



BOTTEGA A048

E. 1 F. 90



BOTTEGA A048

E. 1 F. 91



Comune di Arezzo

Centri antichi ed aggregati: scheda di rilievo

Bottega A048

Edificio n: 2

TIPOLOGIA:	EDIFICIO RESIDENZIALE
EPOCA_COSTRUZIONE:	EDIFICIO ANTICO
DESCRIZIONE:	N. 3 PIANI + N.1 ACCESSORIO
STATO_CONSERVAZIONE:	EDIFICIO ABITATO_MEDIO STATO CONSERVAZIONE
PERTINENZA:	
CLASSE:	EDILIZIA RURALE POVERA E COMPLESSI ETEROGENEI

BOTTEGA A048 E. 2 F. 92



BOTTEGA A048 E. 2 F. 93



Comune di Arezzo

Centri antichi ed aggregati: scheda di rilievo

Bottega A048

Edificio n: 3

TIPOLOGIA:	EDIFICIO RURALE
EPOCA_COSTRUZIONE:	EDIFICIO ANTICO
DESCRIZIONE:	ACCESSORIO
STATO_CONSERVAZIONE:	EDIFICIO ABITATO_MEDIO STATO CONSERVAZIONE
PERTINENZA:	
CLASSE:	ANNESI E ACCESSORI

BOTTEGA A048

E. 3 F. 87



BOTTEGA A048

E. 3 F. 88



Comune di Arezzo

Centri antichi ed aggregati: scheda di rilievo

Bottega A048

Edificio n: 4

TIPOLOGIA:	EDIFICIO RURALE
EPOCA_COSTRUZIONE:	EDIFICIO ANTICO
DESCRIZIONE:	ACCESSORIO
STATO_CONSERVAZIONE:	EDIFICIO ABITATO_MEDIO STATO CONSERVAZIONE
PERTINENZA:	
CLASSE:	ANNESI E ACCESSORI

BOTTEGA A048

E. 4 F. 78



BOTTEGA A048

E. 4 F. 80



Comune di Arezzo

Centri antichi ed aggregati: scheda di rilievo

Bottega A048

Edificio n: 5

TIPOLOGIA:	EDIFICIO RURALE
EPOCA_COSTRUZIONE:	(non valutabile)
DESCRIZIONE:	N. 1 PIANO
STATO_CONSERVAZIONE:	EDIFICIO ABITATO_MEDIO STATO CONSERVAZIONE
PERTINENZA:	
CLASSE:	ANNESI E ACCESSORI

BOTTEGA A048

E. 5 F. 82



Comune di Arezzo

Centri antichi ed aggregati: scheda di rilievo

Bottega A048

Edificio n: 6

TIPOLOGIA:	EDIFICIO RURALE
EPOCA_COSTRUZIONE:	(non valutabile)
DESCRIZIONE:	ACCESSORIO
STATO_CONSERVAZIONE:	EDIFICIO ABITATO_MEDIO STATO CONSERVAZIONE
PERTINENZA:	
CLASSE:	ANNESI E ACCESSORI

BOTTEGA A048

E. 6 F. 81



Comune di Arezzo

Centri antichi ed aggregati: scheda di rilievo

Bottega A048

Edificio n: 7

TIPOLOGIA:	EDIFICIO RURALE
EPOCA_COSTRUZIONE:	EDIFICIO ANTICO
DESCRIZIONE:	N. 1 PIANO
STATO_CONSERVAZIONE:	EDIFICIO ABITATO_BUONO STATO CONSERVAZIONE
PERTINENZA:	
CLASSE:	EDILIZIA RURALE POVERA E COMPLESSI ETEROGENEI

BOTTEGA A048

E. 7 F. 75



Comune di Arezzo

Centri antichi ed aggregati

SCHEDA DI RILIEVO: A049

I ROSSI A049

FRAZIONE VITIANO

UTOE 30 RIGUTINO

05 CIRCOSCRIZIONE RIGUTINO

RILIEVO 16/02/2004

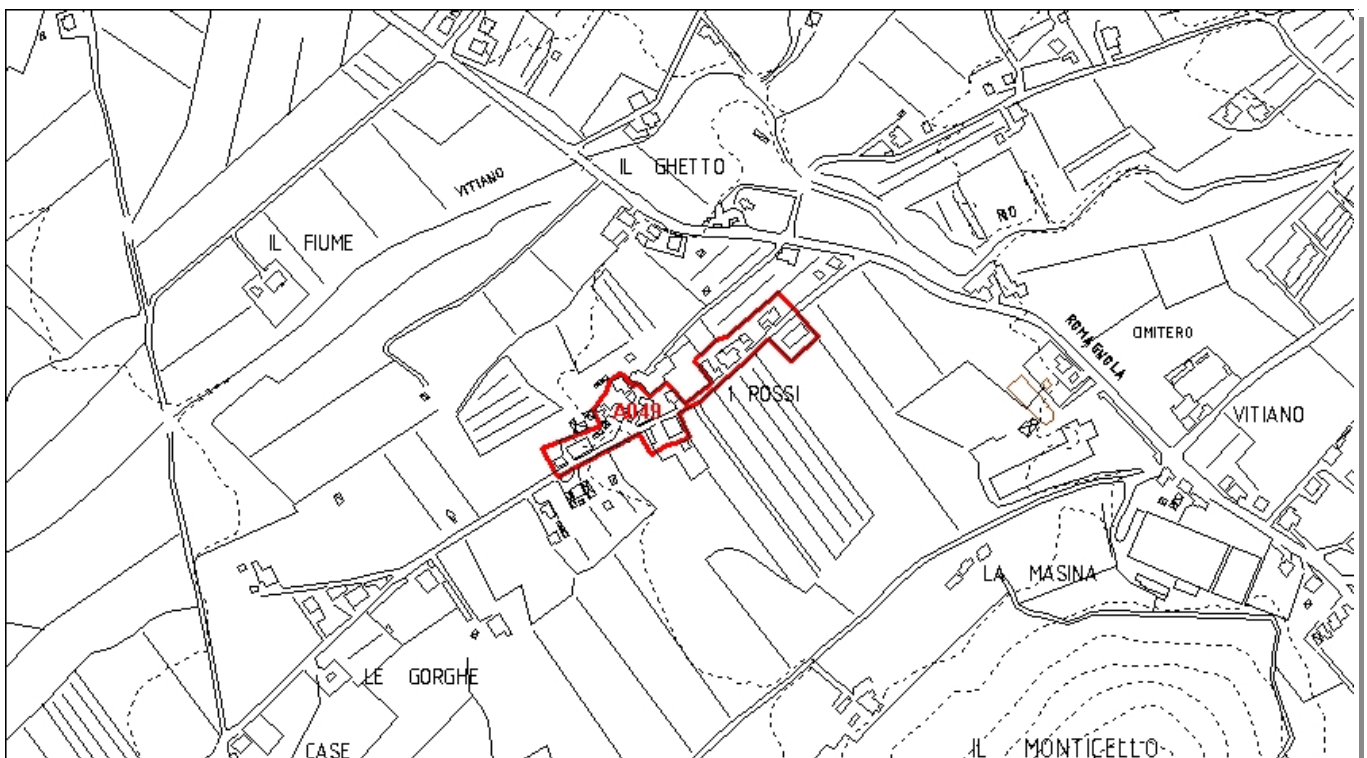

Inquadramento CTR 10K_1:8.000

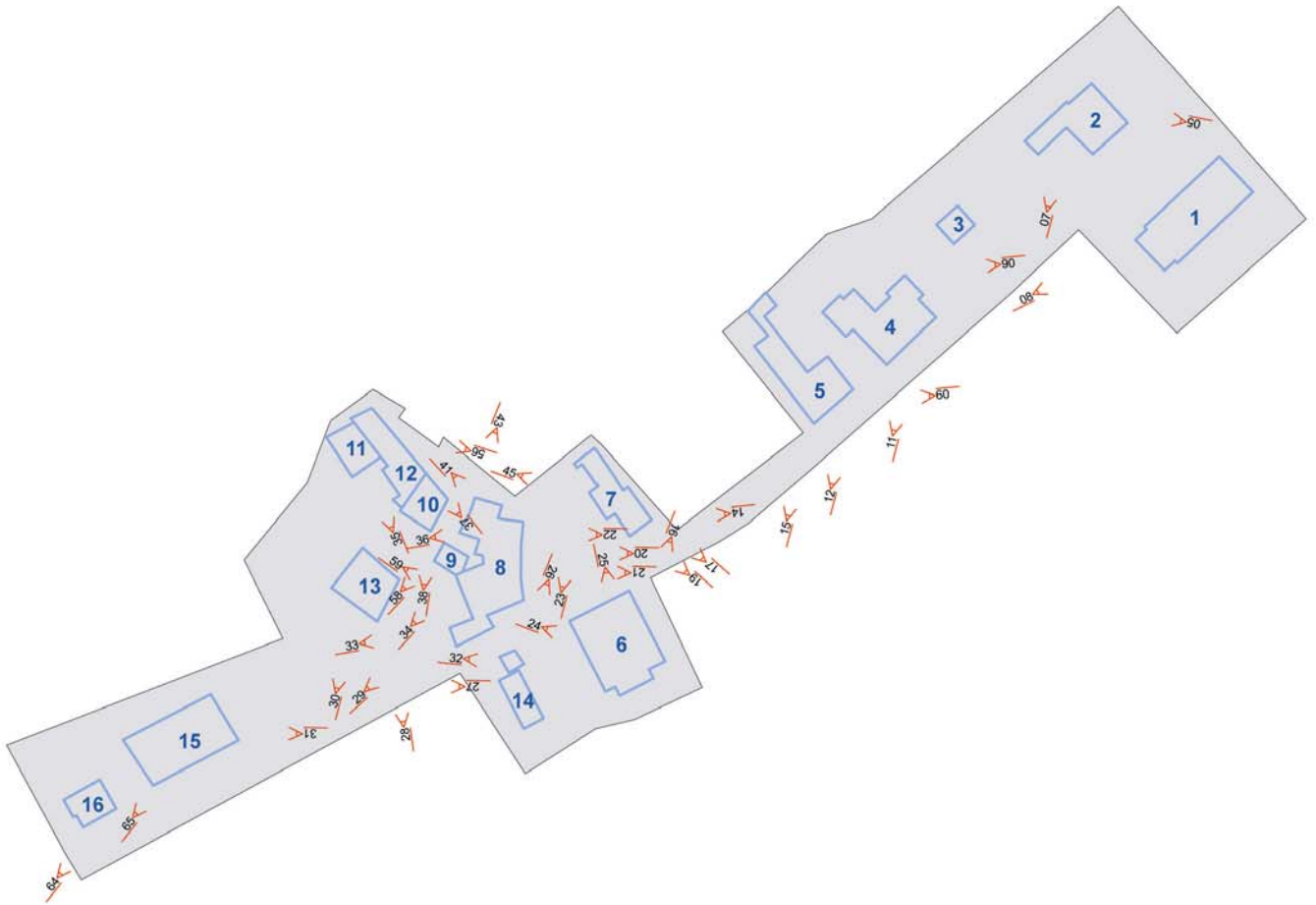

Comune di Arezzo

Centri antichi ed aggregati: scheda di rilievo

I Rossi A049

Edificio n: 1

TIPOLOGIA:	
EPOCA_COSTRUZIONE:	EDIFICIO MODERNO
DESCRIZIONE:	N. 2 PIANI
STATO_CONSERVAZIONE:	EDIFICIO ABITATO_BUONO STATO CONSERVAZIONE
PERTINENZA:	
CLASSE:	NON DI ANTICA FORMAZIONE E TIPOLOGIA NON IDENTIFICABILE

I ROSSI A049

E. 1 F. 8



Comune di Arezzo

Centri antichi ed aggregati: scheda di rilievo

I Rossi A049

Edificio n: 2

TIPOLOGIA:	EDIFICIO RESIDENZIALE
EPOCA_COSTRUZIONE:	EDIFICIO MODERNO
DESCRIZIONE:	N. 2 PIANI
STATO_CONSERVAZIONE:	EDIFICIO ABITATO_BUONO STATO CONSERVAZIONE
PERTINENZA:	
CLASSE:	NON DI ANTICA FORMAZIONE E TIPOLOGIA NON IDENTIFICABILE

I ROSSI A049

E. 2 F. 5



I ROSSI A049

E. 2 F. 7



Comune di Arezzo

Centri antichi ed aggregati: scheda di rilievo

I Rossi A049

Edificio n: 3

TIPOLOGIA:	EDIFICIO RESIDENZIALE
EPOCA_COSTRUZIONE:	(non valutabile)
DESCRIZIONE:	ACCESSORIO
STATO_CONSERVAZIONE:	EDIFICIO ABITATO_BUONO STATO CONSERVAZIONE
PERTINENZA:	
CLASSE:	EDILIZIA RURALE CON ALTERAZIONI_MODIFICHE_MA TIPOLOGIA IDENTIFICABILE

I ROSSI A049

E. 3 F. 6



Comune di Arezzo

Centri antichi ed aggregati: scheda di rilievo

I Rossi A049

Edificio n: 4

TIPOLOGIA:	EDIFICIO RESIDENZIALE
EPOCA_COSTRUZIONE:	EDIFICIO MODERNO
DESCRIZIONE:	N. 2 PIANI
STATO_CONSERVAZIONE:	EDIFICIO ABITATO_BUONO STATO CONSERVAZIONE
PERTINENZA:	
CLASSE:	EDILIZIA RURALE CON ALTERAZIONI_MODIFICHE_MA TIPOLOGIA IDENTIFICABILE

I ROSSI A049

E. 4 F. 11



Comune di Arezzo

Centri antichi ed aggregati: scheda di rilievo

I Rossi A049

Edificio n: 5

TIPOLOGIA:	EDIFICIO RESIDENZIALE
EPOCA_COSTRUZIONE:	EDIFICIO ANTICO
DESCRIZIONE:	N. 2 PIANI
STATO_CONSERVAZIONE:	EDIFICIO ABITATO_CATTIVO STATO CONSERVAZIONE
PERTINENZA:	
CLASSE:	EDILIZIA RURALE POVERA E COMPLESSI ETEROGENEI

I ROSSI A049

E. 5 F. 9



I ROSSI A049

E. 5 F. 12



I ROSSI A049

E. 5 F. 15



Comune di Arezzo

Centri antichi ed aggregati: scheda di rilievo

I Rossi A049

Edificio n: 6

TIPOLOGIA:	EDIFICIO RESIDENZIALE
EPOCA_COSTRUZIONE:	EDIFICIO ANTICO
DESCRIZIONE:	N. 2 PIANI
STATO_CONSERVAZIONE:	EDIFICIO ABBANDONATO CONSERVATO
PERTINENZA:	
CLASSE:	EDILIZIA RURALE DI PREGIO

I ROSSI A049

E. 6 F. 16



I ROSSI A049

E. 6 F. 24



I ROSSI A049

E. 6 F. 25



I ROSSI A049

E. 6 F. 32



Comune di Arezzo

Centri antichi ed aggregati: scheda di rilievo

I Rossi A049

Edificio n: 7

TIPOLOGIA:	EDIFICIO RESIDENZIALE
EPOCA_COSTRUZIONE:	EDIFICIO MODERNO
DESCRIZIONE:	N. 3 PIANI
STATO_CONSERVAZIONE:	EDIFICIO ABITATO_BUONO STATO CONSERVAZIONE
PERTINENZA:	
CLASSE:	NON DI ANTICA FORMAZIONE E TIPOLOGIA NON IDENTIFICABILE

I ROSSI A049 E. 7 F. 14



I ROSSI A049 E. 7 F. 17



I ROSSI A049 E. 7 F. 19



I ROSSI A049 E. 7 F. 23



I ROSSI A049 E. 7 F. 45



Comune di Arezzo

Centri antichi ed aggregati: scheda di rilievo

I Rossi A049

Edificio n: 8

TIPOLOGIA:	EDIFICIO RESIDENZIALE
EPOCA_COSTRUZIONE:	EDIFICIO ANTICO
DESCRIZIONE:	N. 3 PIANI
STATO_CONSERVAZIONE:	EDIFICIO ABITATO_MEDIO STATO CONSERVAZIONE
PERTINENZA:	
CLASSE:	EDILIZIA RURALE CON ALTERAZIONI_MODIFICHE_MA TIPOLOGIA IDENTIFICABILE

I ROSSI A049 E. 8 F. 20



I ROSSI A049 E. 8 F. 21



I ROSSI A049 E. 8 F. 22



I ROSSI A049 E. 8 F. 29



I ROSSI A049 E. 8 F. 33



I ROSSI A049 E. 8 F. 36



I Rossi A049

I ROSSI A049

E. 8 F. 41



I ROSSI A049

E. 8 F. 58



I ROSSI A049

E. 8 F. 59



Comune di Arezzo

Centri antichi ed aggregati: scheda di rilievo

I Rossi A049

Edificio n: 9

TIPOLOGIA:	EDIFICIO RURALE
EPOCA_COSTRUZIONE:	(non valutabile)
DESCRIZIONE:	ACCESSORIO
STATO_CONSERVAZIONE:	EDIFICIO ABITATO_CATTIVO STATO CONSERVAZIONE
PERTINENZA:	
CLASSE:	ANNESSE SENZA DIGNITA' EDILIZIA

I ROSSI A049

E. 9 F. 34



Comune di Arezzo

Centri antichi ed aggregati: scheda di rilievo

I Rossi A049

Edificio n: 10

TIPOLOGIA:	EDIFICIO RESIDENZIALE
EPOCA_COSTRUZIONE:	EDIFICIO MODERNO
DESCRIZIONE:	N. 2 PIANI
STATO_CONSERVAZIONE:	EDIFICIO ABITATO_BUONO STATO CONSERVAZIONE
PERTINENZA:	
CLASSE:	EDILIZIA RURALE CON ALTERAZIONI_MODIFICHE_MA TIPOLOGIA IDENTIFICABILE

I ROSSI A049 E. 10 F. 37



I ROSSI A049 E. 10 F. 38



I ROSSI A049 E. 10 F. 43



Comune di Arezzo

Centri antichi ed aggregati: scheda di rilievo

I Rossi A049

Edificio n: 11

TIPOLOGIA:	EDIFICIO RESIDENZIALE
EPOCA_COSTRUZIONE:	EDIFICIO MODERNO
DESCRIZIONE:	ACCESSORIO
STATO_CONSERVAZIONE:	EDIFICIO ABITATO_BUONO STATO CONSERVAZIONE
PERTINENZA:	
CLASSE:	ANNESI E ACCESSORI

I ROSSI A049

E. 11 F. 35



Comune di Arezzo

Centri antichi ed aggregati: scheda di rilievo

I Rossi A049

Edificio n: 12

TIPOLOGIA:	EDIFICIO RESIDENZIALE
EPOCA_COSTRUZIONE:	EDIFICIO MODERNO
DESCRIZIONE:	ACCESSORIO
STATO_CONSERVAZIONE:	EDIFICIO ABITATO_CATTIVO STATO CONSERVAZIONE
PERTINENZA:	
CLASSE:	ANNESI E ACCESSORI

I ROSSI A049

E. 12 F. 56



Comune di Arezzo

Centri antichi ed aggregati: scheda di rilievo

I Rossi A049

Edificio n: 13

TIPOLOGIA:	EDIFICIO RESIDENZIALE
EPOCA_COSTRUZIONE:	EDIFICIO MODERNO
DESCRIZIONE:	N. 2 PIANI
STATO_CONSERVAZIONE:	EDIFICIO ABITATO_BUONO STATO CONSERVAZIONE
PERTINENZA:	
CLASSE:	EDILIZIA RURALE CON ALTERAZIONI_MODIFICHE_MA TIPOLOGIA IDENTIFICABILE

I ROSSI A049

E. 13 F. 28



I ROSSI A049

E. 13 F. 30



Comune di Arezzo

Centri antichi ed aggregati: scheda di rilievo

I Rossi A049

Edificio n: 14

TIPOLOGIA:	EDIFICIO RURALE
EPOCA_COSTRUZIONE:	EDIFICIO ANTICO
DESCRIZIONE:	N. 2 PIANI
STATO_CONSERVAZIONE:	EDIFICIO ABBANDONATO DERUTO
PERTINENZA:	
CLASSE:	MANUFATTO IN CONDIZIONE DI RUDERE

I ROSSI A049

E. 14 F. 26



Comune di Arezzo

Centri antichi ed aggregati: scheda di rilievo

I Rossi A049

Edificio n: 15

TIPOLOGIA:	EDIFICIO RESIDENZIALE
EPOCA_COSTRUZIONE:	EDIFICIO ANTICO
DESCRIZIONE:	N. 2 PIANI
STATO_CONSERVAZIONE:	EDIFICIO ABITATO_BUONO STATO CONSERVAZIONE
PERTINENZA:	
CLASSE:	EDILIZIA RURALE CON ALTERAZIONI_MODIFICHE_MA TIPOLOGIA IDENTIFICABILE

I ROSSI A049

E. 15 F. 27



I ROSSI A049

E. 15 F. 31



I ROSSI A049

E. 15 F. 64



I ROSSI A049

E. 15 F. 65



Comune di Arezzo

Centri antichi ed aggregati: scheda di rilievo

I Rossi A049

Edificio n: 16

TIPOLOGIA:	EDIFICIO RESIDENZIALE
EPOCA_COSTRUZIONE:	EDIFICIO ANTICO
DESCRIZIONE:	N. 2 PIANI
STATO_CONSERVAZIONE:	EDIFICIO ABITATO_BUONO STATO CONSERVAZIONE
PERTINENZA:	
CLASSE:	EDILIZIA RURALE POVERA E COMPLESSI ETEROGENEI

I ROSSI A049

E. 16 F. 64



Comune di Arezzo

Centri antichi ed aggregati

SCHEDA DI RILIEVO: A050

POGGIO ROSSO A050

FRAZIONE FRASSINETO

UTOE 27 FRASSINETO

05 CIRCOSCRIZIONE RIGUTINO

RILIEVO 27/05/2008



Inquadramento CTR 10K_1:8.000

A050

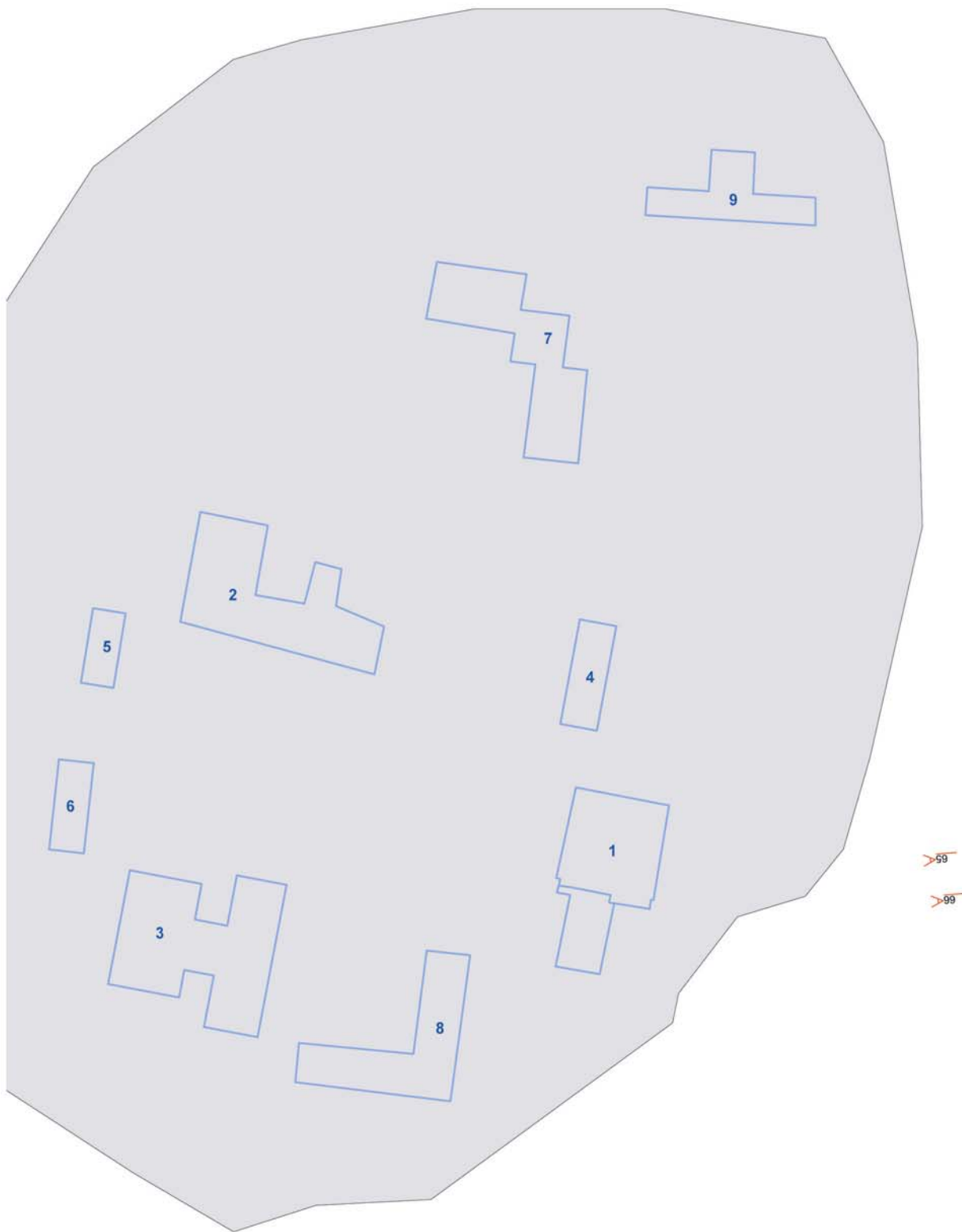

Comune di Arezzo

Centri antichi ed aggregati: scheda di rilievo

Poggio Rosso A050

Edificio n: 1

TIPOLOGIA:	EDIFICIO RESIDENZIALE
EPOCA_COSTRUZIONE:	EDIFICIO ANTICO
DESCRIZIONE:	N. 3 PIANI
STATO_CONSERVAZIONE:	EDIFICIO ABITATO_BUONO STATO CONSERVAZIONE
PERTINENZA:	GIARDINO
CLASSE:	EDILIZIA RURALE CON ALTERAZIONI_MODIFICHE_MA TIPOLOGIA IDENTIFICABILE

POGGIO ROSSO A050 E. 1 F. 65



POGGIO ROSSO A050 E. 1 F. 66



POGGIO ROSSO A050 E. 1 F. 67



POGGIO ROSSO A050 E. 1 F. 68



POGGIO ROSSO A050 E. 1 F. 69



Comune di Arezzo

Centri antichi ed aggregati

SCHEDA DI RILIEVO: A051

RANCO DI FRASSINETO A051

FRAZIONE FRASSINETO

UTOE 27 FRASSINETO

05 CIRCOSCRIZIONE RIGUTINO

RILIEVO 27/05/2008

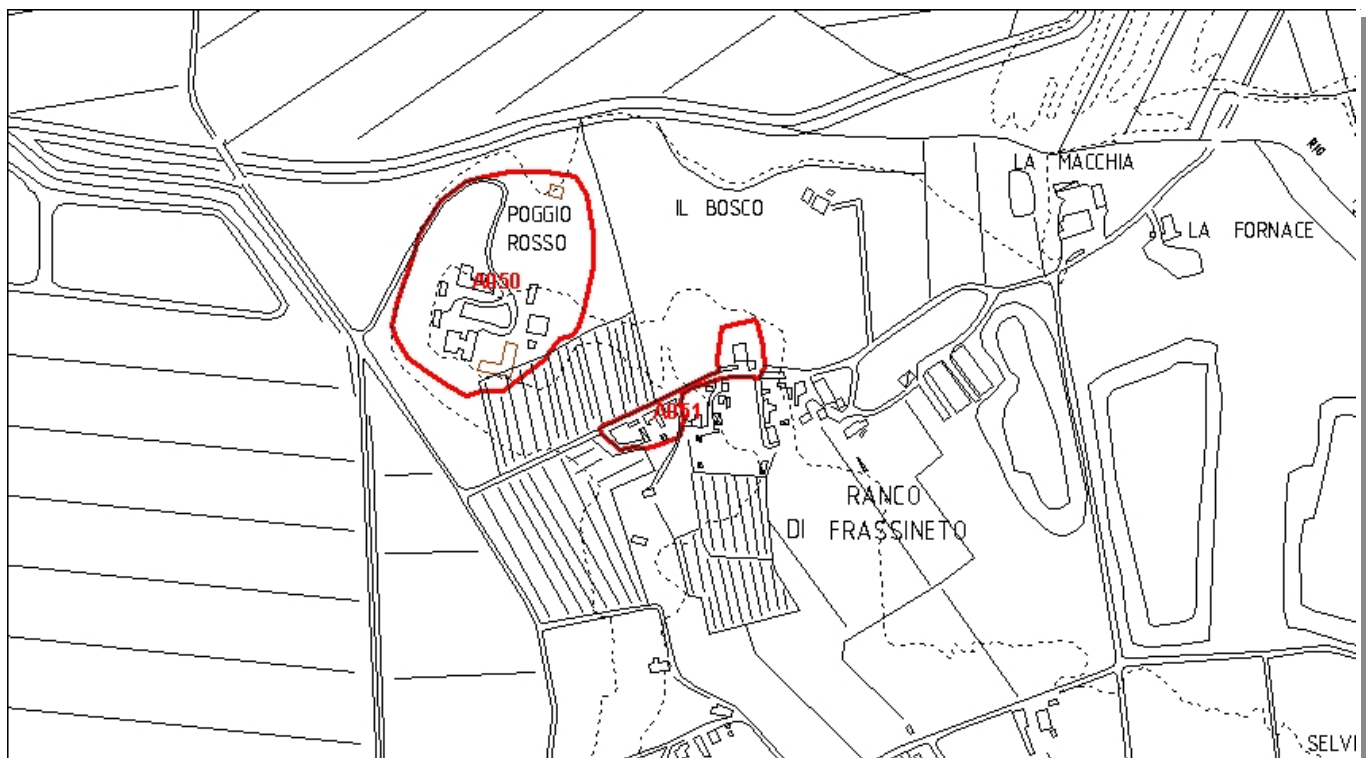

Inquadramento CTR 10K_1:8.000

A051

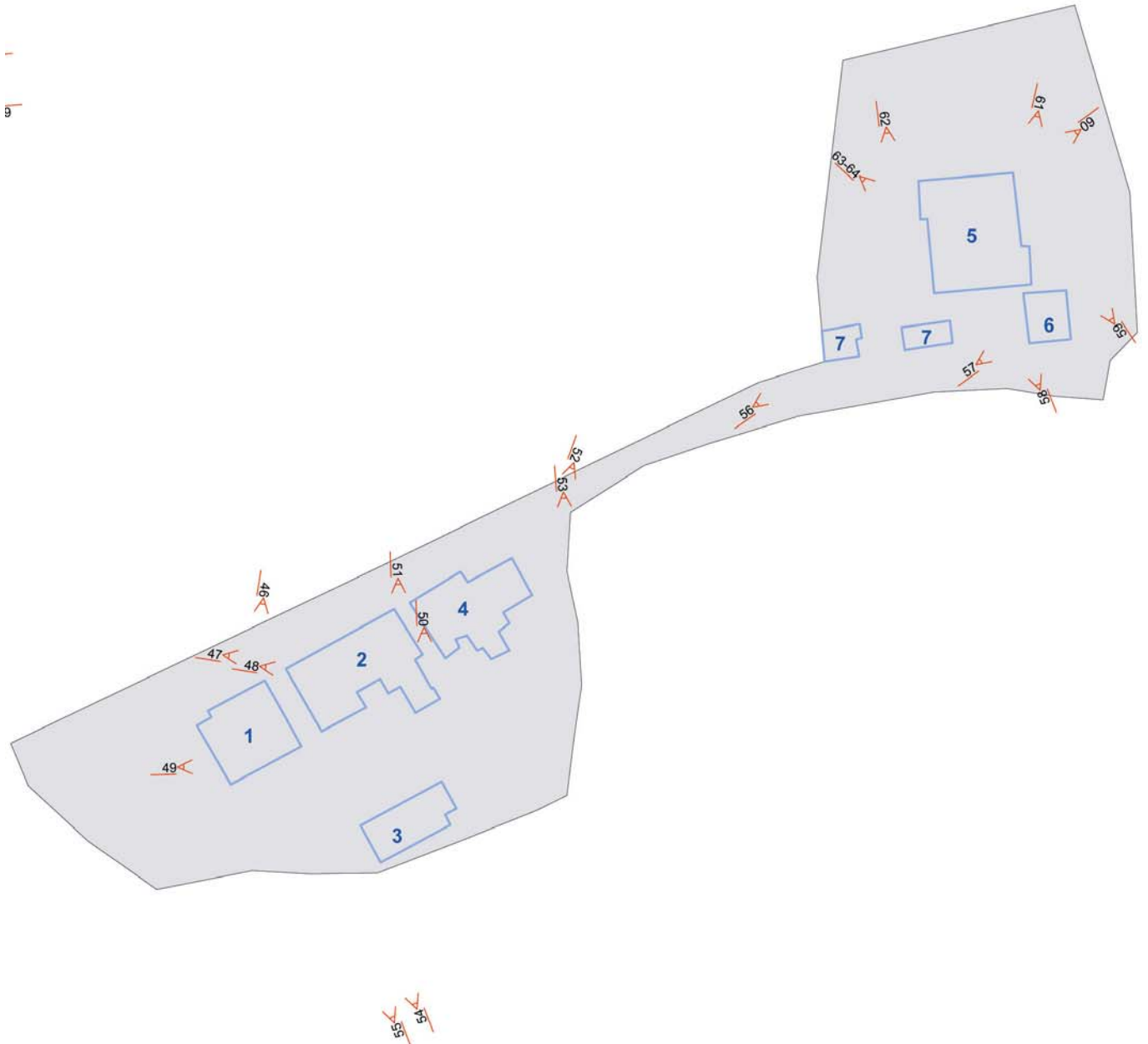

Comune di Arezzo

Centri antichi ed aggregati: scheda di rilievo

Ranco di Frassineto A051

Edificio n: 1

TIPOLOGIA:	EDIFICIO RESIDENZIALE
EPOCA_COSTRUZIONE:	EDIFICIO ANTICO PESANTEMENTE MODIFICATO
DESCRIZIONE:	N. 2 PIANI
STATO_CONSERVAZIONE:	EDIFICIO ABITATO_BUONO STATO CONSERVAZIONE
PERTINENZA:	GIARDINO
CLASSE:	EDILIZIA RURALE CON ALTERAZIONI_MODIFICHE_MA TIPOLOGIA IDENTIFICABILE

RANCO DI FRASSINETO A051 E. 1 F. 46



RANCO DI FRASSINETO A051 E. 1 F. 47



RANCO DI FRASSINETO A051 E. 1 F. 48



RANCO DI FRASSINETO A051 E. 1 F. 49



RANCO DI FRASSINETO A051 E. 1 F. 55



Comune di Arezzo

Centri antichi ed aggregati: scheda di rilievo

Ranco di Frassineto A051

Edificio n: 2

TIPOLOGIA:	EDIFICIO RESIDENZIALE
EPOCA_COSTRUZIONE:	EDIFICIO ANTICO
DESCRIZIONE:	N. 1 PIANO / N.2 PIANI
STATO_CONSERVAZIONE:	EDIFICIO ABITATO_BUONO STATO CONSERVAZIONE
PERTINENZA:	GIARDINO
CLASSE:	EDILIZIA RURALE CON ALTERAZIONI_MODIFICHE_MA TIPOLOGIA IDENTIFICABILE

RANCO DI FRASSINETO A051 E. 2 F. 50



RANCO DI FRASSINETO A051 E. 2 F. 51



RANCO DI FRASSINETO A051 E. 2 F. 52



Comune di Arezzo

Centri antichi ed aggregati: scheda di rilievo

Ranco di Frassineto A051

Edificio n: 3

TIPOLOGIA:	EDIFICIO RESIDENZIALE
EPOCA_COSTRUZIONE:	EDIFICIO MODERNO
DESCRIZIONE:	ACCESSORIO
STATO_CONSERVAZIONE:	EDIFICIO ABITATO_MEDIO STATO CONSERVAZIONE
PERTINENZA:	GIARDINO
CLASSE:	ANNESI E ACCESSORI

RANCO DI FRASSINETO A051 E. 3 F. 54



Comune di Arezzo

Centri antichi ed aggregati: scheda di rilievo

Ranco di Frassineto A051

Edificio n: 4

TIPOLOGIA:	EDIFICIO RESIDENZIALE
EPOCA_COSTRUZIONE:	EDIFICIO ANTICO RISTRUTTURATO
DESCRIZIONE:	N. 1 PIANO
STATO_CONSERVAZIONE:	EDIFICIO ABITATO_BUONO STATO CONSERVAZIONE
PERTINENZA:	GIARDINO
CLASSE:	EDILIZIA RURALE CON ALTERAZIONI_MODIFICHE_MA TIPOLOGIA IDENTIFICABILE

RANCO DI FRASSINETO A051 E. 4 F. 53



Comune di Arezzo

Centri antichi ed aggregati: scheda di rilievo

Ranco di Frassineto A051

Edificio n: 5

TIPOLOGIA:	EDIFICIO RESIDENZIALE
EPOCA_COSTRUZIONE:	EDIFICIO ANTICO
DESCRIZIONE:	N. 2 PIANI
STATO_CONSERVAZIONE:	EDIFICIO ABITATO_BUONO STATO CONSERVAZIONE
PERTINENZA:	GIARDINO E RESEDE
CLASSE:	EDILIZIA RURALE POVERA E COMPLESSI ETEROGENEI

RANCO DI FRASSINETO A051 E. 5 F. 58



RANCO DI FRASSINETO A051 E. 5 F. 59



RANCO DI FRASSINETO A051 E. 5 F. 60



RANCO DI FRASSINETO A051 E. 5 F. 61



RANCO DI FRASSINETO A051 E. 5 F. 63



RANCO DI FRASSINETO A051 E. 5 F. 64



Comune di Arezzo

Centri antichi ed aggregati: scheda di rilievo

Ranco di Frassineto A051

Edificio n: 6

TIPOLOGIA:	EDIFICIO RESIDENZIALE
EPOCA_COSTRUZIONE:	EDIFICIO ANTICO
DESCRIZIONE:	ACCESSORIO
STATO_CONSERVAZIONE:	EDIFICIO ABITATO_BUONO STATO CONSERVAZIONE
PERTINENZA:	GIARDINO RESEDE
CLASSE:	ANNESI E ACCESSORI

RANCO DI FRASSINETO A051 E. 6 F. 57



Comune di Arezzo

Centri antichi ed aggregati: scheda di rilievo

Ranco di Frassineto A051

Edificio n: 7

TIPOLOGIA:	EDIFICIO RESIDENZIALE
EPOCA_COSTRUZIONE:	EDIFICIO ANTICO
DESCRIZIONE:	ACCESSORIO
STATO_CONSERVAZIONE:	EDIFICIO ABITATO_BUONO STATO CONSERVAZIONE
PERTINENZA:	GIARDINO E RESEDE
CLASSE:	ANNESI E ACCESSORI

RANCO DI FRASSINETO A051 E. 7 F. 56



RANCO DI FRASSINETO A051 E. 7 F. 62



Comune di Arezzo

Centri antichi ed aggregati

SCHEDA DI RILIEVO: A052

SALCETA A052



FRAZIONE	PALAZZO DEL PERO	
UTOE	33	PALAZZO DEL PERO
06	CIRCOSCRIZIONE PALAZZO DEL PERO	

RILIEVO	10/03/2009
---------	------------

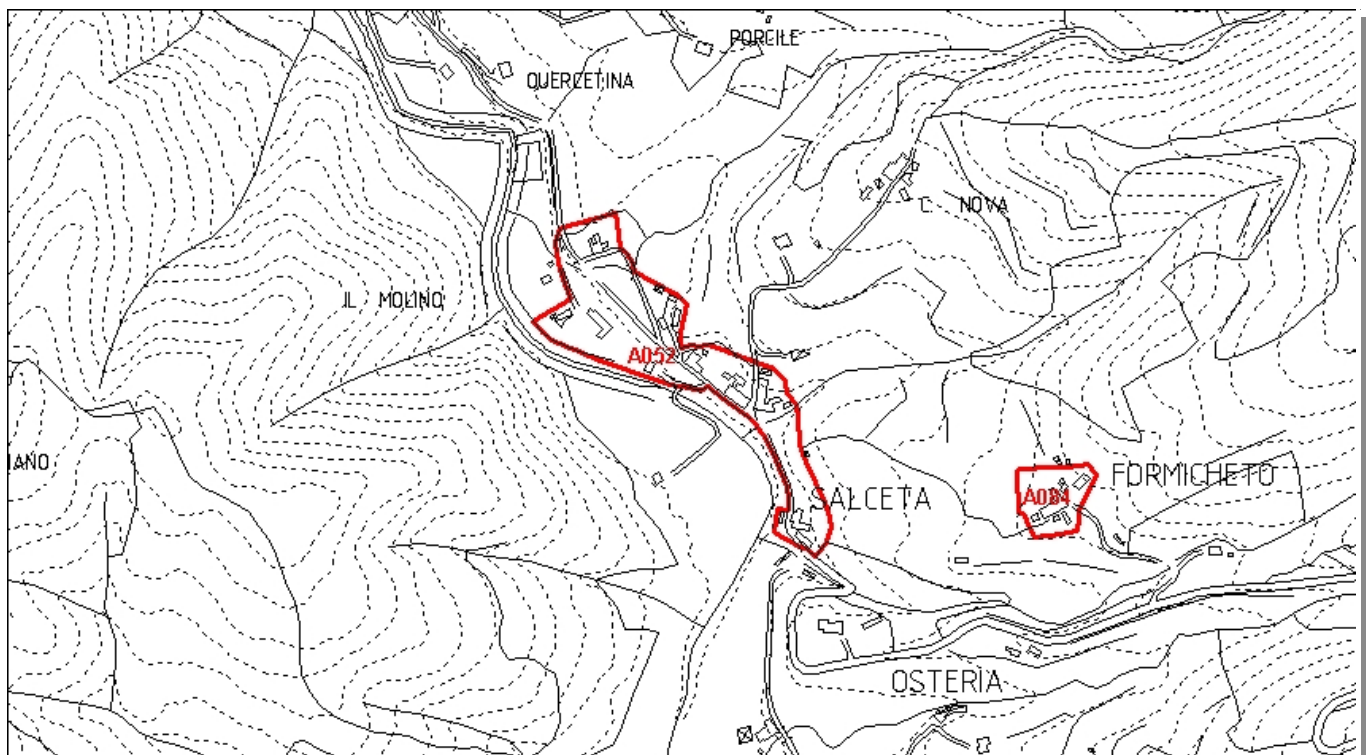

Inquadramento CTR 10K_1:8.000

A052



Comune di Arezzo

Centri antichi ed aggregati: scheda di rilievo

Salceta A052

Edificio n: 1

TIPOLOGIA:	EDIFICIO RESIDENZIALE
EPOCA_COSTRUZIONE:	EDIFICIO ANTICO
DESCRIZIONE:	N. 3 PIANI
STATO_CONSERVAZIONE:	EDIFICIO ABITATO_BUONO STATO CONSERVAZIONE
PERTINENZA:	GIARDINO
CLASSE:	EDILIZIA RURALE DI PREGIO

SALCETA A052 E. 1 F. 69



SALCETA A052 E. 1 F. 70



SALCETA A052 E. 1 F. 71



SALCETA A052 E. 1 F. 72



SALCETA A052 E. 1 F. 73



SALCETA A052 E. 1 F. 74



Salceta A052

SALCETA A052

E. 1 F. 75



SALCETA A052

E. 1 F. 76



SALCETA A052

E. 1 F. 77



Comune di Arezzo

Centri antichi ed aggregati: scheda di rilievo

Salceta A052

Edificio n: 2

TIPOLOGIA:	EDIFICIO RESIDENZIALE
EPOCA_COSTRUZIONE:	EDIFICIO ANTICO
DESCRIZIONE:	N. 2 PIANI
STATO_CONSERVAZIONE:	EDIFICIO ABITATO_BUONO STATO CONSERVAZIONE
PERTINENZA:	
CLASSE:	EDILIZIA RURALE DI PREGIO

SALCETA A052

E. 2 F. 78



SALCETA A052

E. 2 F. 79



SALCETA A052

E. 2 F. 80



SALCETA A052

E. 2 F. 81



SALCETA A052

E. 2 F. 82



SALCETA A052

E. 2 F. 84



Salceta A052

SALCETA A052

E. 2 F. 85



SALCETA A052

E. 2 F. 86



SALCETA A052

E. 2 F. 87



SALCETA A052

E. 2 F. 89



SALCETA A052

E. 2 F. 90



Comune di Arezzo

Centri antichi ed aggregati: scheda di rilievo

Salceta A052

Edificio n: 3

TIPOLOGIA:	EDIFICIO RURALE
EPOCA_COSTRUZIONE:	EDIFICIO MODERNO
DESCRIZIONE:	ACCESSORIO
STATO_CONSERVAZIONE:	CATTIVO STATO CONSERVAZIONE
PERTINENZA:	
CLASSE:	ANNESI E ACCESSORI

SALCETA A052

E. 3 F. 83



SALCETA A052

E. 3 F. 88



Comune di Arezzo

Centri antichi ed aggregati: scheda di rilievo

Salceta A052

Edificio n: 4

TIPOLOGIA:	ANNESSO (senza dignità edilizia)
EPOCA_COSTRUZIONE:	
DESCRIZIONE:	ACCESSORIO
STATO_CONSERVAZIONE:	
PERTINENZA:	
CLASSE:	ANNESSO SENZA DIGNITA' EDILIZIA

SALCETA A052

E. 4 F. 58



SALCETA A052

E. 4 F. 59



SALCETA A052

E. 4 F. 67



Comune di Arezzo

Centri antichi ed aggregati: scheda di rilievo

Salceta A052

Edificio n: 5

TIPOLOGIA:	EDIFICIO RESIDENZIALE
EPOCA_COSTRUZIONE:	EDIFICIO ANTICO
DESCRIZIONE:	N. 2 PIANI
STATO_CONSERVAZIONE:	EDIFICIO ABITATO_MEDIO STATO CONSERVAZIONE
PERTINENZA:	
CLASSE:	EDILIZIA RURALE POVERA E COMPLESSI ETEROGENEI

SALCETA A052 E. 5 F. 57



SALCETA A052 E. 5 F. 61



Comune di Arezzo

Centri antichi ed aggregati: scheda di rilievo

Salceta A052

Edificio n: 6

TIPOLOGIA:	EDIFICIO RESIDENZIALE
EPOCA_COSTRUZIONE:	EDIFICIO ANTICO
DESCRIZIONE:	N. 3 PIANI
STATO_CONSERVAZIONE:	EDIFICIO ABITATO_BUONO STATO CONSERVAZIONE
PERTINENZA:	
CLASSE:	EDILIZIA RURALE CON ALTERAZIONI_MODIFICHE_MA TIPOLOGIA IDENTIFICABILE

SALCETA A052 E. 6 F. 55



SALCETA A052 E. 6 F. 60



SALCETA A052 E. 6 F. 62



SALCETA A052 E. 6 F. 63



SALCETA A052 E. 6 F. 66



Comune di Arezzo

Centri antichi ed aggregati: scheda di rilievo

Salceta A052

Edificio n: 7

TIPOLOGIA:	EDIFICIO RURALE
EPOCA_COSTRUZIONE:	EDIFICIO ANTICO
DESCRIZIONE:	ACCESSORIO
STATO_CONSERVAZIONE:	EDIFICIO ABITATO_MEDIO STATO CONSERVAZIONE
PERTINENZA:	
CLASSE:	EDILIZIA RURALE POVERA E COMPLESSI ETEROGENEI

SALCETA A052 E. 7 F. 53



SALCETA A052 E. 7 F. 54



SALCETA A052 E. 7 F. 56



SALCETA A052 E. 7 F. 64



SALCETA A052 E. 7 F. 65



Comune di Arezzo

Centri antichi ed aggregati: scheda di rilievo

Salceta A052

Edificio n: 8

TIPOLOGIA:	EDIFICIO RESIDENZIALE
EPOCA_COSTRUZIONE:	EDIFICIO ANTICO
DESCRIZIONE:	N. 3 PIANI
STATO_CONSERVAZIONE:	EDIFICIO ABITATO_MEDIO STATO CONSERVAZIONE
PERTINENZA:	
CLASSE:	EDILIZIA RURALE POVERA E COMPLESSI ETEROGENEI

SALCETA A052 E. 8 F. 34



SALCETA A052 E. 8 F. 47



SALCETA A052 E. 8 F. 48



SALCETA A052 E. 8 F. 49



SALCETA A052 E. 8 F. 50



SALCETA A052 E. 8 F. 51



Salceta A052

SALCETA A052

E. 8 F. 52



Comune di Arezzo

Centri antichi ed aggregati: scheda di rilievo

Salceta A052

Edificio n: 9

TIPOLOGIA:	EDIFICIO RESIDENZIALE
EPOCA_COSTRUZIONE:	EDIFICIO ANTICO
DESCRIZIONE:	N. 2 PIANI
STATO_CONSERVAZIONE:	EDIFICIO ABITATO_MEDIO STATO CONSERVAZIONE
PERTINENZA:	
CLASSE:	EDILIZIA RURALE CON ALTERAZIONI_MODIFICHE_MA TIPOLOGIA IDENTIFICABILE

SALCETA A052 E. 9 F. 16



SALCETA A052 E. 9 F. 32



SALCETA A052 E. 9 F. 33



SALCETA A052 E. 9 F. 37



SALCETA A052 E. 9 F. 38



SALCETA A052 E. 9 F. 40



Salceta A052

SALCETA A052

E. 9 F. 41



SALCETA A052

E. 9 F. 42



SALCETA A052

E. 9 F. 43



SALCETA A052

E. 9 F. 44



Comune di Arezzo

Centri antichi ed aggregati: scheda di rilievo

Salceta A052

Edificio n: 10

TIPOLOGIA:	EDIFICIO RESIDENZIALE
EPOCA_COSTRUZIONE:	EDIFICIO ANTICO
DESCRIZIONE:	N. 2 PIANI
STATO_CONSERVAZIONE:	EDIFICIO ABITATO_MEDIO STATO CONSERVAZIONE
PERTINENZA:	
CLASSE:	EDILIZIA RURALE POVERA E COMPLESSI ETEROGENEI

SALCETA A052 E. 10 F. 15



SALCETA A052 E. 10 F. 17



SALCETA A052 E. 10 F. 18



SALCETA A052 E. 10 F. 19



SALCETA A052 E. 10 F. 21



SALCETA A052 E. 10 F. 22



Salceta A052

SALCETA A052

E. 10 F. 23



SALCETA A052

E. 10 F. 25



SALCETA A052

E. 10 F. 26



SALCETA A052

E. 10 F. 28



SALCETA A052

E. 10 F. 29



Comune di Arezzo

Centri antichi ed aggregati: scheda di rilievo

Salceta A052

Edificio n: 11

TIPOLOGIA:	EDIFICIO RESIDENZIALE
EPOCA_COSTRUZIONE:	EDIFICIO ANTICO
DESCRIZIONE:	N. 3 PIANI
STATO_CONSERVAZIONE:	EDIFICIO ABITATO_BUONO STATO CONSERVAZIONE
PERTINENZA:	
CLASSE:	NON DI ANTICA FORMAZIONE E TIPOLOGIA NON IDENTIFICABILE

SALCETA A052 E. 11 F. 6



SALCETA A052 E. 11 F. 7



SALCETA A052 E. 11 F. 10



SALCETA A052 E. 11 F. 12



SALCETA A052 E. 11 F. 13



Comune di Arezzo

Centri antichi ed aggregati: scheda di rilievo

Salceta A052

Edificio n: 12

TIPOLOGIA:	EDIFICIO RESIDENZIALE
EPOCA_COSTRUZIONE:	EDIFICIO ANTICO
DESCRIZIONE:	N. 2 PIANI
STATO_CONSERVAZIONE:	EDIFICIO ABITATO_BUONO STATO CONSERVAZIONE
PERTINENZA:	
CLASSE:	NON DI ANTICA FORMAZIONE E TIPOLOGIA NON IDENTIFICABILE

SALCETA A052 E. 12 F. 1



SALCETA A052 E. 12 F. 9



SALCETA A052 E. 12 F. 11



Comune di Arezzo

Centri antichi ed aggregati: scheda di rilievo

Salceta A052

Edificio n: 13

TIPOLOGIA:	EDIFICIO RESIDENZIALE
EPOCA_COSTRUZIONE:	EDIFICIO ANTICO
DESCRIZIONE:	N. 2 PIANI
STATO_CONSERVAZIONE:	EDIFICIO ABITATO_BUONO STATO CONSERVAZIONE
PERTINENZA:	
CLASSE:	NON DI ANTICA FORMAZIONE E TIPOLOGIA NON IDENTIFICABILE

SALCETA A052 E. 13 F. 4



SALCETA A052 E. 13 F. 5



SALCETA A052 E. 13 F. 8



Comune di Arezzo

Centri antichi ed aggregati: scheda di rilievo

Salceta A052

Edificio n: 14

TIPOLOGIA:	EDIFICIO RESIDENZIALE
EPOCA_COSTRUZIONE:	(non valutabile)
DESCRIZIONE:	N. 3 PIANI
STATO_CONSERVAZIONE:	EDIFICIO ABITATO_MEDIO STATO CONSERVAZIONE
PERTINENZA:	
CLASSE:	NON DI ANTICA FORMAZIONE E TIPOLOGIA NON IDENTIFICABILE

SALCETA A052 E. 14 F. 27



SALCETA A052 E. 14 F. 30



Comune di Arezzo

Centri antichi ed aggregati: scheda di rilievo

Salceta A052

Edificio n: 15

TIPOLOGIA:	ANNESSO (senza dignità edilizia)
EPOCA_COSTRUZIONE:	
DESCRIZIONE:	ACCESSORIO
STATO_CONSERVAZIONE:	
PERTINENZA:	
CLASSE:	ANNESSO SENZA DIGNITA' EDILIZIA

SALCETA A052

E. 15 F. 31



Comune di Arezzo

Centri antichi ed aggregati: scheda di rilievo

Salceta A052

Edificio n: 16

TIPOLOGIA:	EDIFICIO RESIDENZIALE
EPOCA_COSTRUZIONE:	(non valutabile)
DESCRIZIONE:	ACCESSORIO
STATO_CONSERVAZIONE:	EDIFICIO ABITATO_MEDIO STATO CONSERVAZIONE
PERTINENZA:	
CLASSE:	ANNESI E ACCESSORI

SALCETA A052

E. 16 F. 46



Comune di Arezzo

Centri antichi ed aggregati: scheda di rilievo

Salceta A052

Edificio n: 17

TIPOLOGIA:	EDIFICIO RESIDENZIALE
EPOCA_COSTRUZIONE:	(non valutabile)
DESCRIZIONE:	ACCESSORIO
STATO_CONSERVAZIONE:	EDIFICIO ABITATO_MEDIO STATO CONSERVAZIONE
PERTINENZA:	
CLASSE:	ANNESI E ACCESSORI

SALCETA A052 E. 17 F. 35



SALCETA A052 E. 17 F. 36



SALCETA A052 E. 17 F. 45



Comune di Arezzo

Centri antichi ed aggregati: scheda di rilievo

Salceta A052

Edificio n: 18

TIPOLOGIA:	ANNESSO (senza dignità edilizia)
EPOCA_COSTRUZIONE:	EDIFICIO MODERNO
DESCRIZIONE:	ACCESSORIO
STATO_CONSERVAZIONE:	EDIFICIO ABITATO_CATTIVO STATO CONSERVAZIONE
PERTINENZA:	
CLASSE:	ANNESSO SENZA DIGNITA' EDILIZIA

SALCETA A052

E. 18 F. 39



Comune di Arezzo

Centri antichi ed aggregati

SCHEDA DI RILIEVO: A053

POGGIO RANCOLI A053

FRAZIONE FRASSINETO

UTOE 27 FRASSINETO

05 CIRCOSCRIZIONE RIGUTINO

RILIEVO 27/05/2008

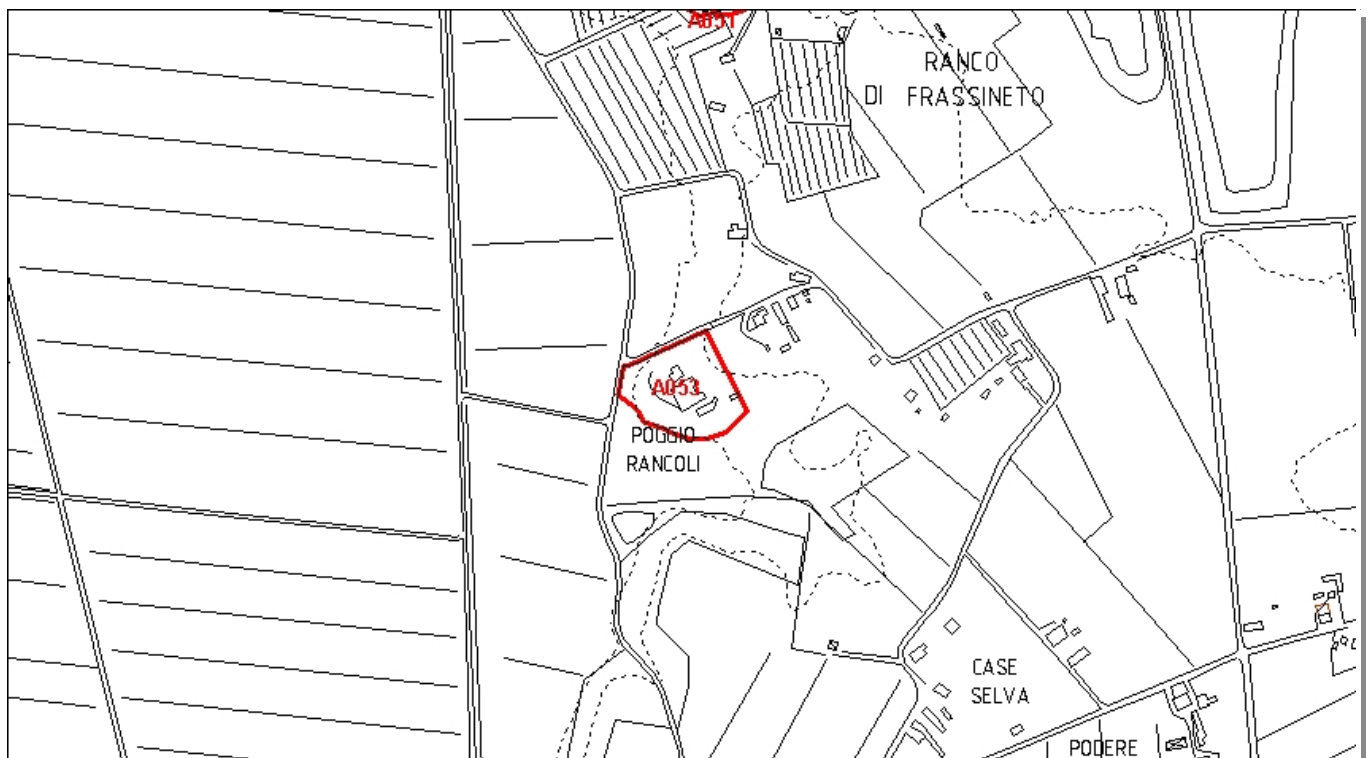

Inquadramento CTR 10K_1:8.000

A053

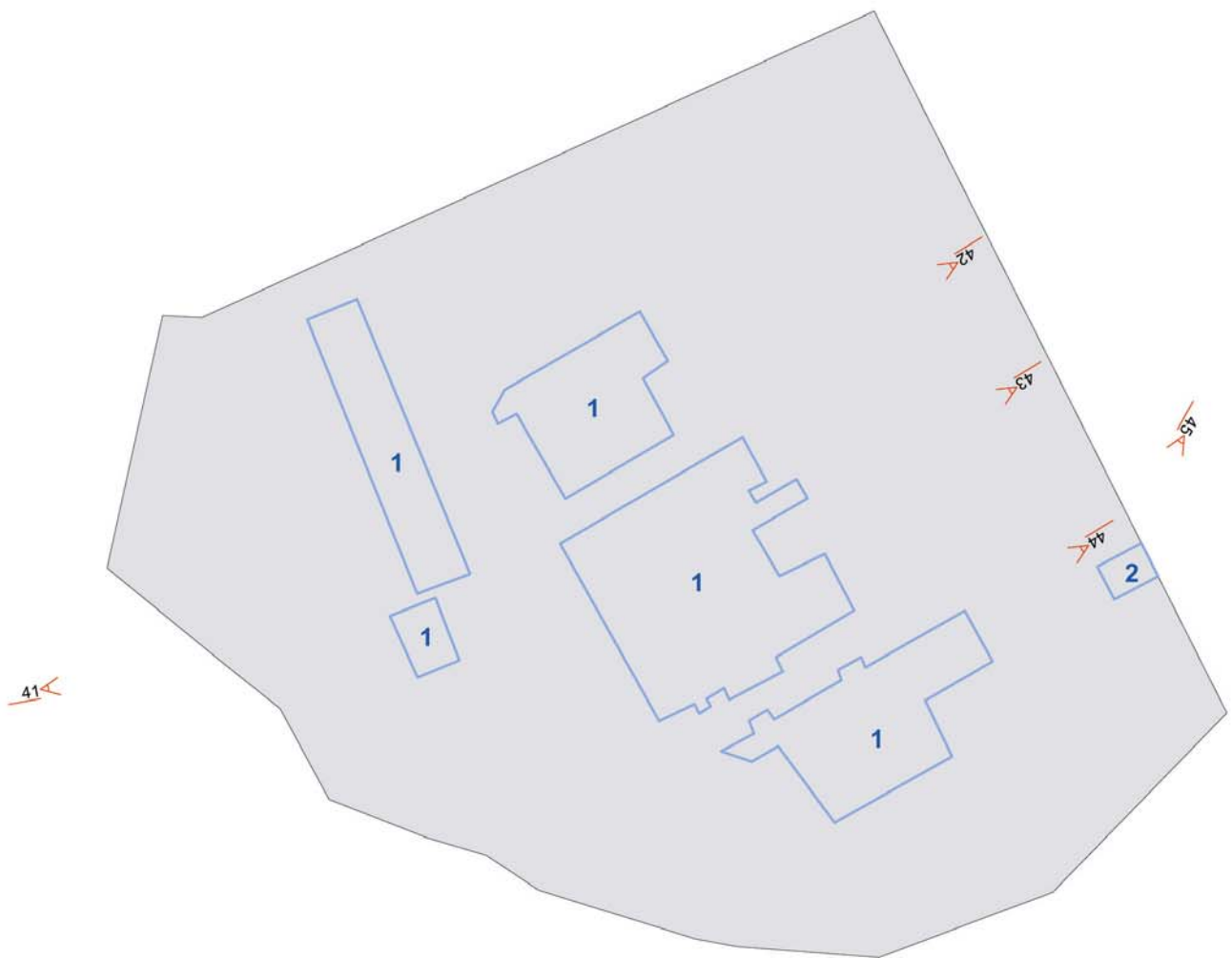

Comune di Arezzo

Centri antichi ed aggregati: scheda di rilievo

Poggio Rancoli A053

Edificio n: 1

TIPOLOGIA:	EDIFICIO RURALE
EPOCA_COSTRUZIONE:	EDIFICIO ANTICO
DESCRIZIONE:	N. 3 PIANI
STATO_CONSERVAZIONE:	EDIFICIO ABBANDONATO
PERTINENZA:	IN STATO DI ABBANDONO
CLASSE:	EDILIZIA RURALE DI PREGIO

POGGIO RANCOLI A053 E. 1 F. 41



POGGIO RANCOLI A053 E. 1 F. 42



POGGIO RANCOLI A053 E. 1 F. 43



POGGIO RANCOLI A053 E. 1 F. 44



Comune di Arezzo

Centri antichi ed aggregati: scheda di rilievo

Poggio Rancoli A053

Edificio n: 2

TIPOLOGIA:	EDIFICIO RURALE
EPOCA_COSTRUZIONE:	EDIFICIO ANTICO
DESCRIZIONE:	ACCESSORIO
STATO_CONSERVAZIONE:	EDIFICIO ABITATO_MEDIO STATO CONSERVAZIONE
PERTINENZA:	
CLASSE:	ANNESI E ACCESSORI

POGGIO RANCOLI A053 E. 2 F. 45



Comune di Arezzo

Centri antichi ed aggregati

SCHEDA DI RILIEVO: A054

POGGIO CILIEGIO A054

FRAZIONE FRASSINETO

UTOE 27 FRASSINETO

05 CIRCOSCRIZIONE RIGUTINO

RILIEVO 27/05/2008

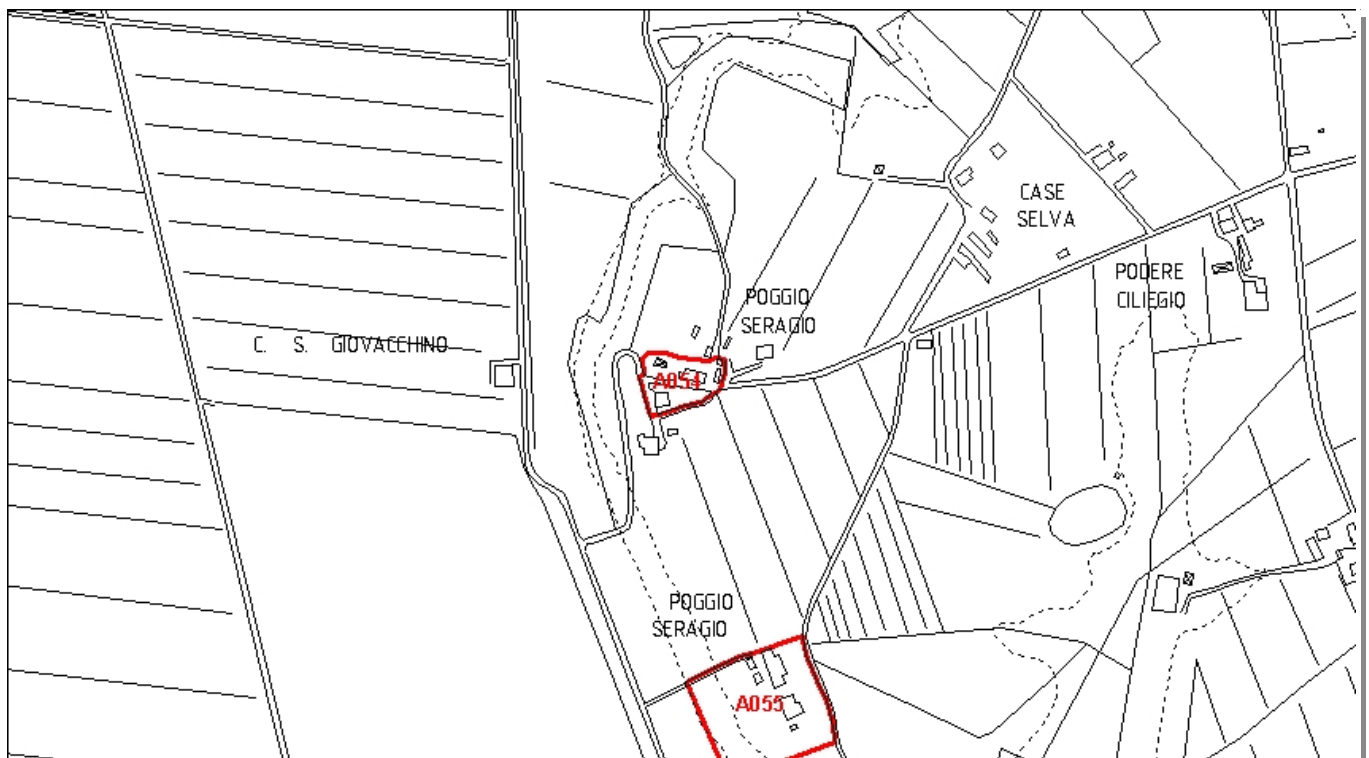

Inquadramento CTR 10K_1:8.000

A054

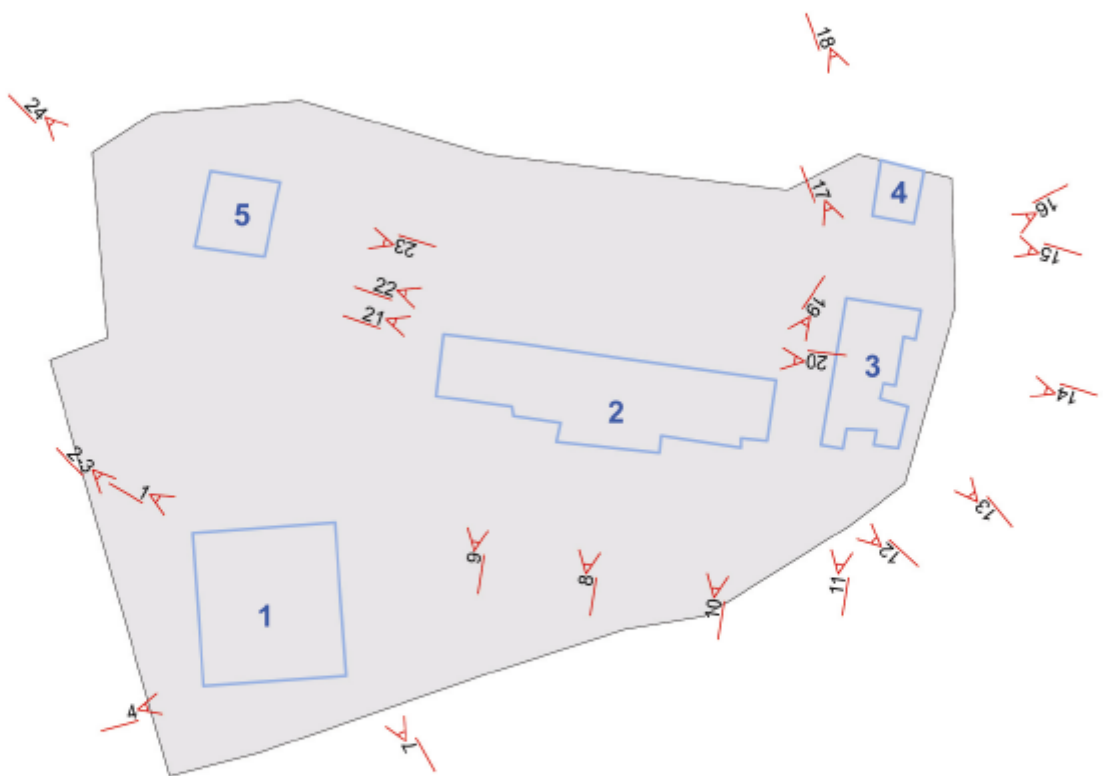

Comune di Arezzo

Centri antichi ed aggregati: scheda di rilievo

Poggio Ciliegio A054

Edificio n: 1

TIPOLOGIA:	EDIFICIO RURALE
EPOCA_COSTRUZIONE:	EDIFICIO ANTICO
DESCRIZIONE:	N. 2 PIANI + N.2 ACCESSORI MODERNI (EDIF.2-3)
STATO_CONSERVAZIONE:	EDIFICIO ABITATO_BUONO STATO CONSERVAZIONE
PERTINENZA:	AIA
CLASSE:	EDILIZIA RURALE DI PREGIO

POGGIO CILIEGIO A054 E. 1 F. 1



POGGIO CILIEGIO A054 E. 1 F. 2



POGGIO CILIEGIO A054 E. 1 F. 3



POGGIO CILIEGIO A054 E. 1 F. 4



POGGIO CILIEGIO A054 E. 1 F. 7



Comune di Arezzo

Centri antichi ed aggregati: scheda di rilievo

Poggio Ciliegio A054

Edificio n: 2

TIPOLOGIA:	EDIFICIO RESIDENZIALE
EPOCA_COSTRUZIONE:	EDIFICIO ANTICO CON PARTI AGGIUNTE
DESCRIZIONE:	N. 2 PIANI
STATO_CONSERVAZIONE:	EDIFICIO ABITATO_BUONO STATO CONSERVAZIONE
PERTINENZA:	GIARDINO RESEDE
CLASSE:	EDILIZIA RURALE POVERA E COMPLESSI ETEROGENEI

POGGIO CILIEGIO A054 E. 2 F. 8



POGGIO CILIEGIO A054 E. 2 F. 9



POGGIO CILIEGIO A054 E. 2 F. 10



POGGIO CILIEGIO A054 E. 2 F. 19



POGGIO CILIEGIO A054 E. 2 F. 20



POGGIO CILIEGIO A054 E. 2 F. 21



Poggio Ciliegio A054

POGGIO CILIEGIO A054 E. 2 F. 22



Comune di Arezzo

Centri antichi ed aggregati: scheda di rilievo

Poggio Ciliegio A054

Edificio n: 3

TIPOLOGIA:	EDIFICIO RURALE
EPOCA_COSTRUZIONE:	EDIFICIO ANTICO
DESCRIZIONE:	N. 2 PIANI + N.1 FABBRICATO ACCESSORIO (EDIF.6)
STATO_CONSERVAZIONE:	EDIFICIO ABBANDONATO DERUTO
PERTINENZA:	IN STATO DI ABBANDONO
CLASSE:	EDILIZIA RURALE POVERA E COMPLESSI ETEROGENEI

POGGIO CILIEGIO A054 E. 3 F. 11



POGGIO CILIEGIO A054 E. 3 F. 12



POGGIO CILIEGIO A054 E. 3 F. 13



POGGIO CILIEGIO A054 E. 3 F. 14



POGGIO CILIEGIO A054 E. 3 F. 16



POGGIO CILIEGIO A054 E. 3 F. 17



Comune di Arezzo

Centri antichi ed aggregati: scheda di rilievo

Poggio Ciliegio A054

Edificio n: 4

TIPOLOGIA:	EDIFICIO RURALE
EPOCA_COSTRUZIONE:	EDIFICIO ANTICO
DESCRIZIONE:	ACCESSORIO
STATO_CONSERVAZIONE:	EDIFICIO ABBANDONATO DERUTO
PERTINENZA:	
CLASSE:	MANUFATTO IN CONDIZIONE DI RUDERE

POGGIO CILIEGIO A054 E. 4 F. 15



POGGIO CILIEGIO A054 E. 4 F. 18



Comune di Arezzo

Centri antichi ed aggregati: scheda di rilievo

Poggio Ciliegio A054

Edificio n: 5

TIPOLOGIA:	EDIFICIO RURALE
EPOCA_COSTRUZIONE:	EDIFICIO MODERNO
DESCRIZIONE:	ACCESSORIO
STATO_CONSERVAZIONE:	EDIFICIO ABITATO_CATTIVO STATO CONSERVAZIONE
PERTINENZA:	CAMPI
CLASSE:	ANNESI E ACCESSORI

POGGIO CILIEGIO A054 E. 5 F. 23



POGGIO CILIEGIO A054 E. 5 F. 24



Comune di Arezzo

Centri antichi ed aggregati

SCHEDA DI RILIEVO: A055

POGGIO CILIEGIO A055

FRAZIONE FRASSINETO

UTOE 27 FRASSINETO

05 CIRCOSCRIZIONE RIGUTINO

RILIEVO 27/05/2008

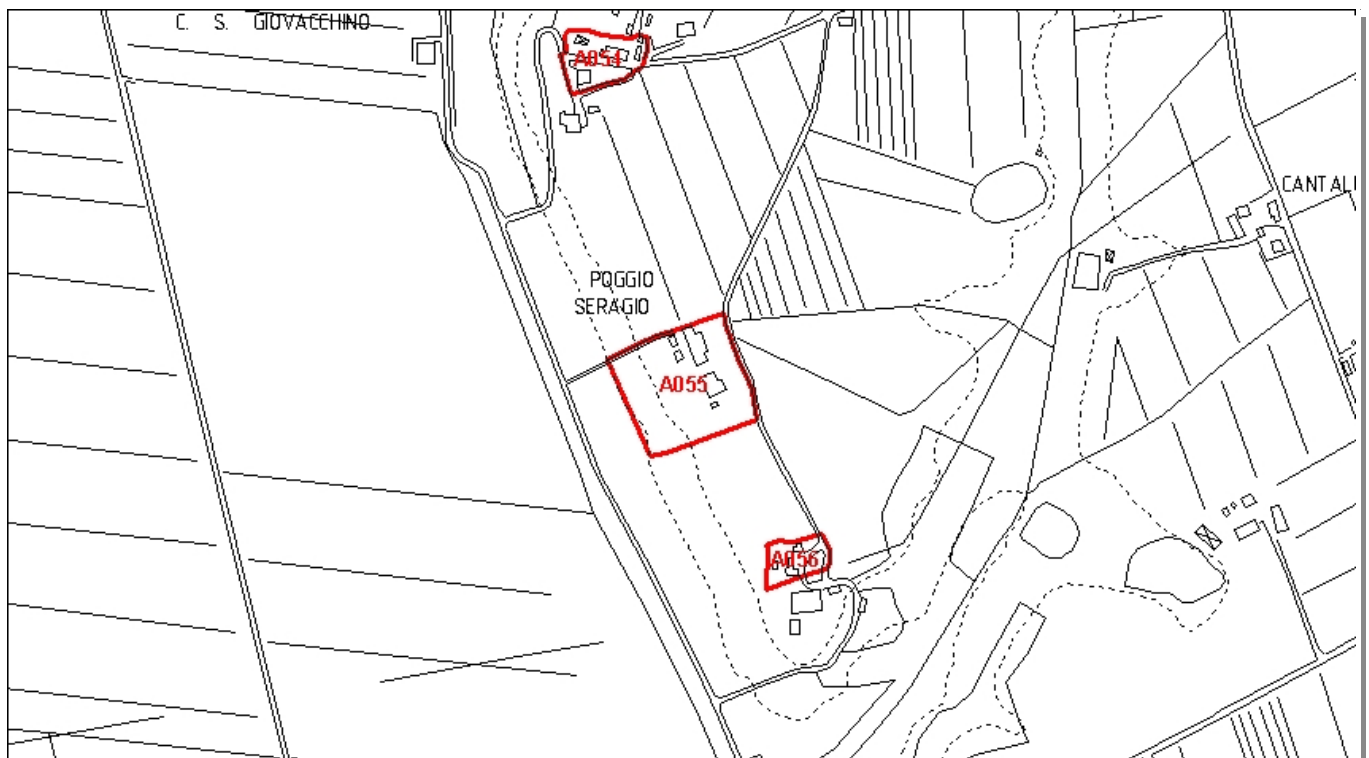

Inquadramento CTR 10K_1:8.000

A055

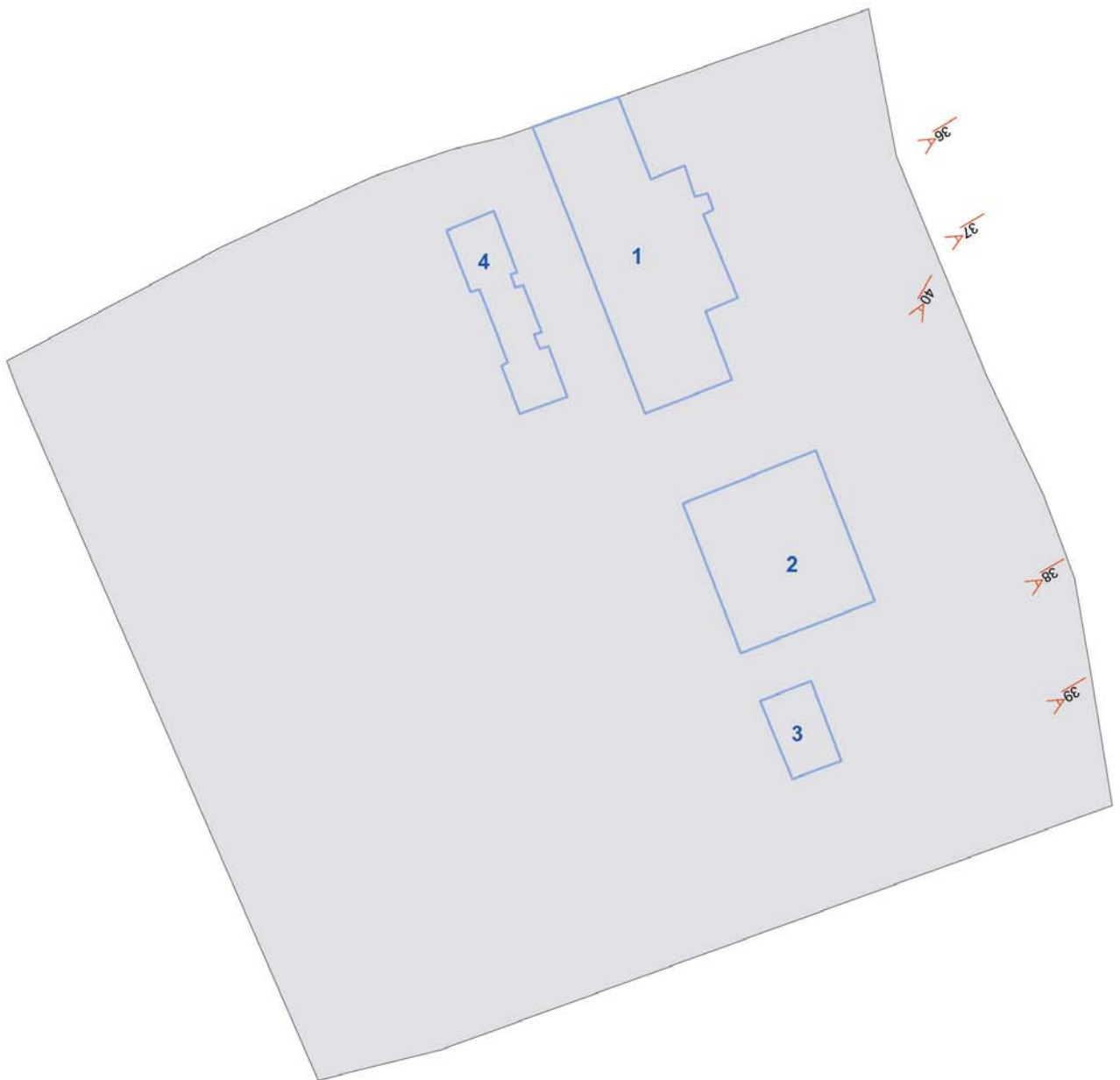

Comune di Arezzo

Centri antichi ed aggregati: scheda di rilievo

Poggio Ciliegio A055

Edificio n: 1

TIPOLOGIA:	EDIFICIO RURALE
EPOCA_COSTRUZIONE:	EDIFICIO ANTICO ABITAZIONE
DESCRIZIONE:	N. 2 PIANI
STATO_CONSERVAZIONE:	EDIFICIO ABBANDONATO
PERTINENZA:	IN STATO DI ABBANDONO
CLASSE:	EDILIZIA RURALE POVERA E COMPLESSI ETEROGENEI

POGGIO CILIEGIO A055 E. 1 F. 36



POGGIO CILIEGIO A055 E. 1 F. 37



Comune di Arezzo

Centri antichi ed aggregati: scheda di rilievo

Poggio Ciliegio A055

Edificio n: 2

TIPOLOGIA:	EDIFICIO RURALE
EPOCA_COSTRUZIONE:	EDIFICIO ANTICO ABITAZIONE
DESCRIZIONE:	
STATO_CONSERVAZIONE:	EDIFICIO ABBANDONATO
PERTINENZA:	IN STATO DI ABBANDONO
CLASSE:	EDILIZIA RURALE POVERA E COMPLESSI ETEROGENEI

POGGIO CILIEGIO A055 E. 2 F. 40



Comune di Arezzo

Centri antichi ed aggregati: scheda di rilievo

Poggio Ciliegio A055

Edificio n: 3

TIPOLOGIA:	EDIFICIO RURALE
EPOCA_COSTRUZIONE:	EDIFICIO ANTICO ANNESSO
DESCRIZIONE:	ACCESSORIO
STATO_CONSERVAZIONE:	EDIFICIO ABBANDONATO
PERTINENZA:	IN STATO DI ABBANDONO
CLASSE:	EDILIZIA RURALE POVERA E COMPLESSI ETEROGENEI

POGGIO CILIEGIO A055 E. 3 F. 38

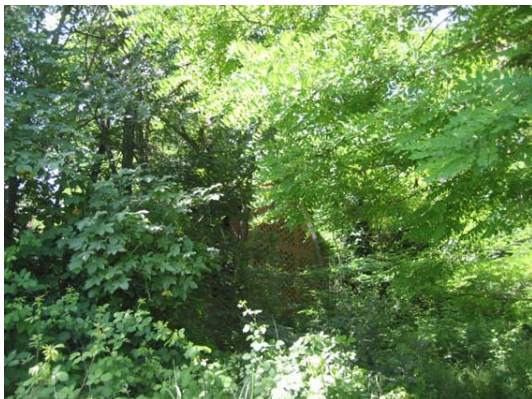

POGGIO CILIEGIO A055 E. 3 F. 39



Comune di Arezzo

Centri antichi ed aggregati: scheda di rilievo

Poggio Ciliegio A055

Edificio n: 4

TIPOLOGIA:	EDIFICIO RURALE
EPOCA_COSTRUZIONE:	EDIFICIO ANTICO
DESCRIZIONE:	ACCESSORIO
STATO_CONSERVAZIONE:	EDIFICIO ABBANDONATO
PERTINENZA:	IN STATO DI ABBANDONO
CLASSE:	EDILIZIA RURALE POVERA E COMPLESSI ETEROGENEI

POGGIO CILIEGIO A055 E. 4 F. 41



Comune di Arezzo

Centri antichi ed aggregati

SCHEDA DI RILIEVO: A056

POGGIO CILIEGIO A056

FRAZIONE FRASSINETO

UTOE 27 FRASSINETO

05 CIRCOSCRIZIONE RIGUTINO

RILIEVO 27/05/2008

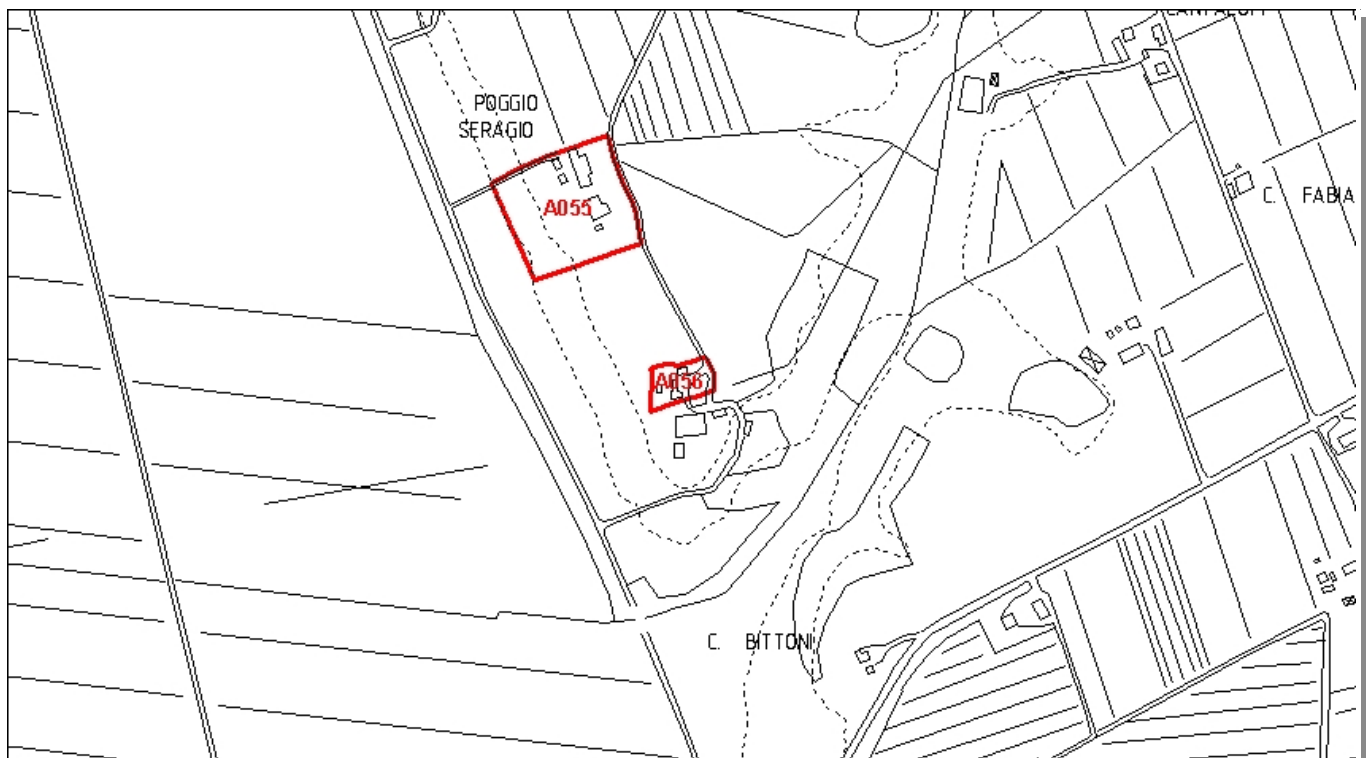

Inquadramento CTR 10K_1:8.000

A056

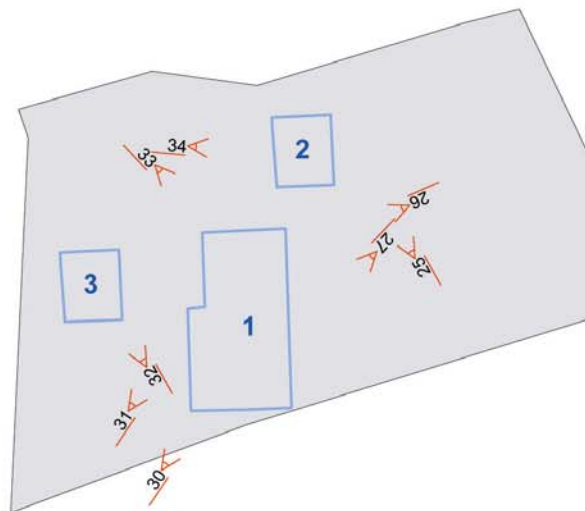

Comune di Arezzo

Centri antichi ed aggregati: scheda di rilievo

Poggio Ciliegio A056

Edificio n: 1

TIPOLOGIA:	EDIFICIO RURALE
EPOCA_COSTRUZIONE:	EDIFICIO ANTICO
DESCRIZIONE:	N. 2 PIANI + N.3 FABBRICATI ACCESSORI (EDIF.2-3-4)
STATO_CONSERVAZIONE:	EDIFICIO ABITATO_MEDIO STATO CONSERVAZIONE
PERTINENZA:	AIA
CLASSE:	EDILIZIA RURALE POVERA E COMPLESSI ETEROGENEI

POGGIO CILIEGIO A056 E. 1 F. 26



POGGIO CILIEGIO A056 E. 1 F. 27



POGGIO CILIEGIO A056 E. 1 F. 30



POGGIO CILIEGIO A056 E. 1 F. 31



POGGIO CILIEGIO A056 E. 1 F. 33



Comune di Arezzo

Centri antichi ed aggregati: scheda di rilievo

Poggio Ciliegio A056

Edificio n: 2

TIPOLOGIA:	EDIFICIO RURALE
EPOCA_COSTRUZIONE:	EDIFICIO ANTICO
DESCRIZIONE:	ACCESSORIO
STATO_CONSERVAZIONE:	EDIFICIO ABITATO_MEDIO STATO CONSERVAZIONE
PERTINENZA:	
CLASSE:	ANNESI E ACCESSORI

POGGIO CILIEGIO A056 E. 2 F. 25



POGGIO CILIEGIO A056 E. 2 F. 34



Comune di Arezzo

Centri antichi ed aggregati: scheda di rilievo

Poggio Ciliegio A056

Edificio n: 3

TIPOLOGIA:	EDIFICIO RURALE
EPOCA_COSTRUZIONE:	EDIFICIO MODERNO IN LAMIERA
DESCRIZIONE:	ACCESSORIO
STATO_CONSERVAZIONE:	EDIFICIO ABITATO_CATTIVO STATO CONSERVAZIONE
PERTINENZA:	AIA
CLASSE:	ANNESSE SENZA DIGNITA' EDILIZIA

POGGIO CILIEGIO A056 E. 3 F. 32



Comune di Arezzo

Centri antichi ed aggregati

SCHEDA DI RILIEVO: A057

ALBIANO A057

FRAZIONE MOLIN NUOVO

UTOE 32 POTI

06 CIRCOSCRIZIONE PALAZZO DEL PERO

RILIEVO 27/06/2008

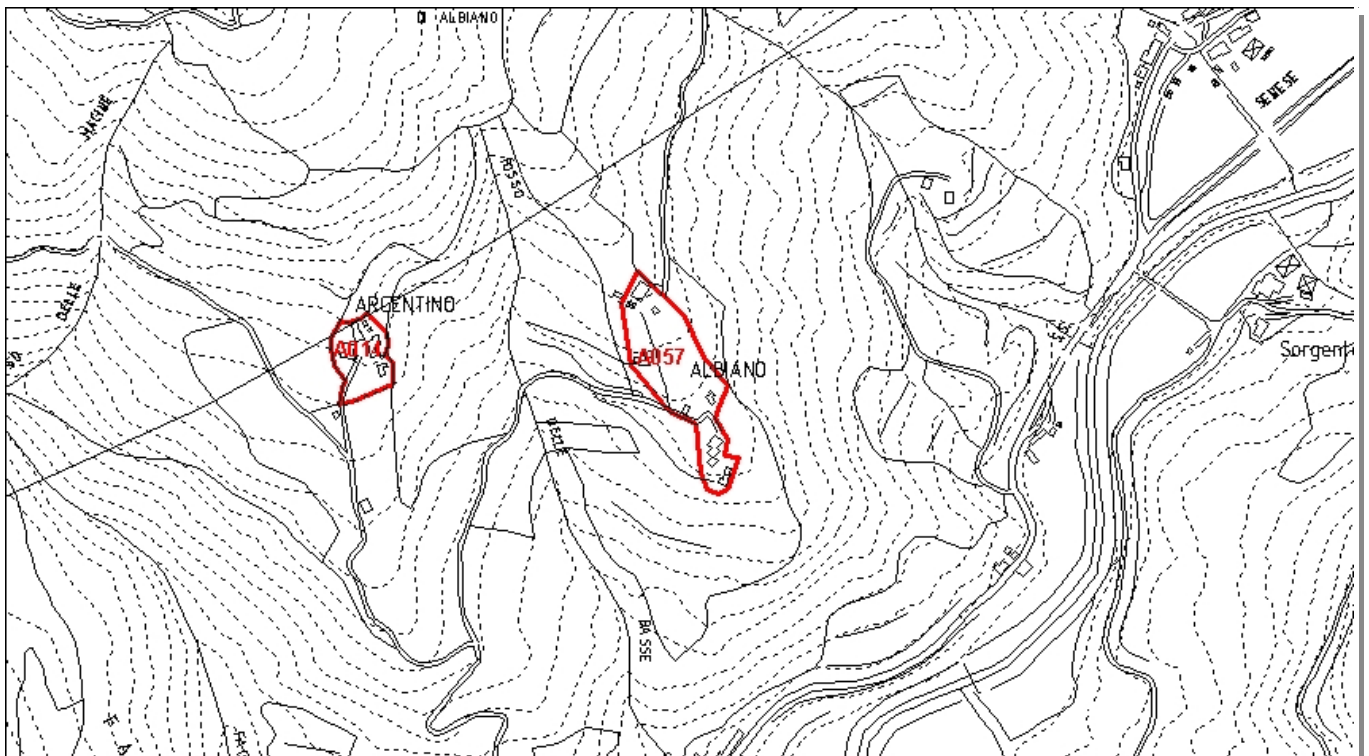

Inquadramento CTR 10K_1:8.000

A057

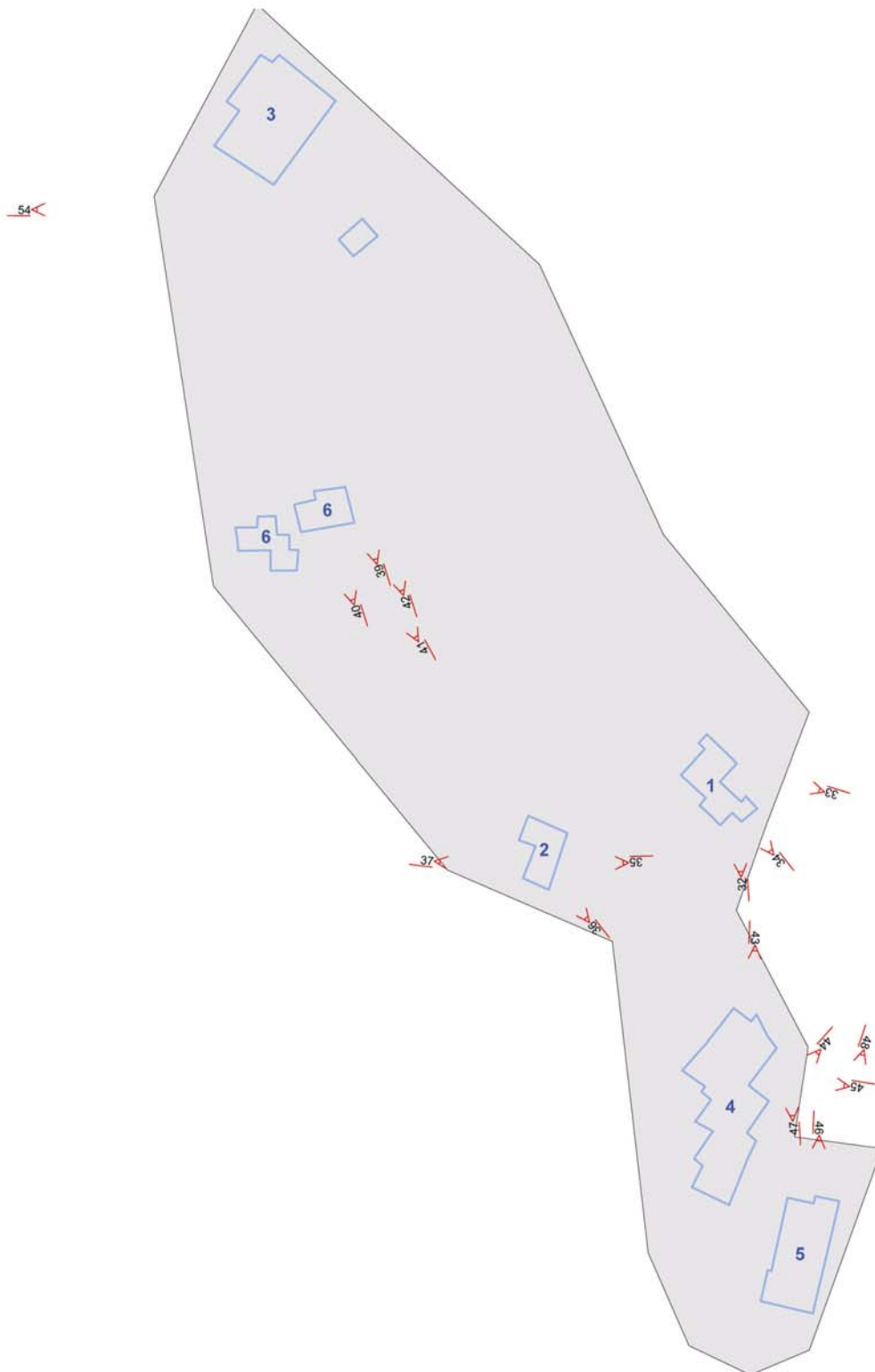

Comune di Arezzo

Centri antichi ed aggregati: scheda di rilievo

Albiano A057

Edificio n: 1

TIPOLOGIA:	EDIFICIO RESIDENZIALE
EPOCA_COSTRUZIONE:	EDIFICIO ANTICO
DESCRIZIONE:	N. 2 PIANI
STATO_CONSERVAZIONE:	EDIFICIO ABITATO_BUONO STATO CONSERVAZIONE
PERTINENZA:	GIARDINO
CLASSE:	EDILIZIA RURALE POVERA E COMPLESSI ETEROGENEI

ALBIANO A057 E. 1 F. 32



ALBIANO A057 E. 1 F. 33



ALBIANO A057 E. 1 F. 34



Comune di Arezzo

Centri antichi ed aggregati: scheda di rilievo

Albiano A057

Edificio n: 2

TIPOLOGIA:	EDIFICIO RURALE
EPOCA_COSTRUZIONE:	EDIFICIO ANTICO
DESCRIZIONE:	N. 2 PIANI
STATO_CONSERVAZIONE:	EDIFICIO ABBANDONATO DERUTO
PERTINENZA:	IN STATO DI ABBANDONO
CLASSE:	EDILIZIA RURALE POVERA E COMPLESSI ETEROGENEI

ALBIANO A057 E. 2 F. 35



ALBIANO A057 E. 2 F. 36



ALBIANO A057 E. 2 F. 37



Comune di Arezzo

Centri antichi ed aggregati: scheda di rilievo

Albiano A057

Edificio n: 3

TIPOLOGIA:	EDIFICIO RESIDENZIALE
EPOCA_COSTRUZIONE:	EDIFICIO ANTICO
DESCRIZIONE:	N. 3 PIANI + N.2 ACCESSORI
STATO_CONSERVAZIONE:	CANTIERE IN CORSO
PERTINENZA:	
CLASSE:	EDILIZIA RURALE DI PREGIO

ALBIANO A057

E. 3 F. 54



Comune di Arezzo

Centri antichi ed aggregati: scheda di rilievo

Albiano A057

Edificio n: 4

TIPOLOGIA:	EDIFICIO RESIDENZIALE
EPOCA_COSTRUZIONE:	EDIFICIO ANTICO
DESCRIZIONE:	N. 2 PIANI
STATO_CONSERVAZIONE:	EDIFICIO ABITATO_BUONO STATO CONSERVAZIONE
PERTINENZA:	GIARDINO
CLASSE:	EDILIZIA RURALE POVERA E COMPLESSI ETEROGENEI

ALBIANO A057

E. 4 F. 43



ALBIANO A057

E. 4 F. 44



ALBIANO A057

E. 4 F. 45



ALBIANO A057

E. 4 F. 47



Comune di Arezzo

Centri antichi ed aggregati: scheda di rilievo

Albiano A057

Edificio n: 5

TIPOLOGIA:	(non valutabile)
EPOCA_COSTRUZIONE:	(non valutabile)
DESCRIZIONE:	
STATO_CONSERVAZIONE:	EDIFICIO ABBANDONATO DERUTO
PERTINENZA:	IN STATO DI ABBANDONO
CLASSE:	MANUFATTO IN CONDIZIONE DI RUDERE

ALBIANO A057

E. 5 F. 46



ALBIANO A057

E. 5 F. 48



Comune di Arezzo

Centri antichi ed aggregati: scheda di rilievo

Albiano A057

Edificio n: 6

TIPOLOGIA:	EDIFICIO RESIDENZIALE
EPOCA_COSTRUZIONE:	EDIFICIO ANTICO
DESCRIZIONE:	N. 2 PIANI
STATO_CONSERVAZIONE:	CANTIERE IN CORSO
PERTINENZA:	
CLASSE:	EDILIZIA RURALE DI PREGIO

ALBIANO A057 E. 6 F. 39



ALBIANO A057 E. 6 F. 40



ALBIANO A057 E. 6 F. 41



ALBIANO A057 E. 6 F. 42



Comune di Arezzo

Centri antichi ed aggregati

SCHEDA DI RILIEVO: A058

RANCO A058

FRAZIONE PALAZZO DEL PERO

UTOE 32 POTI

06 CIRCOSCRIZIONE PALAZZO DEL PERO

RILIEVO 27/06/2008

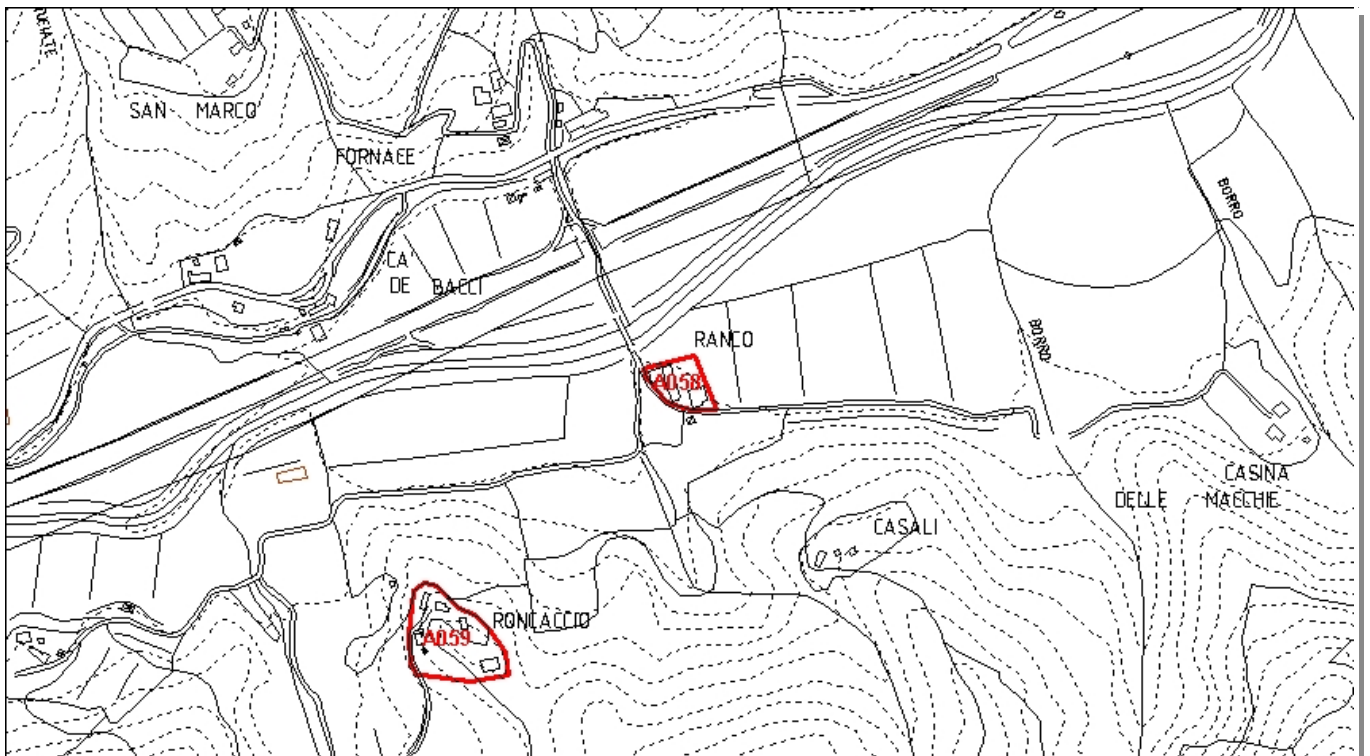

Inquadramento CTR 10K_1:8.000

A058

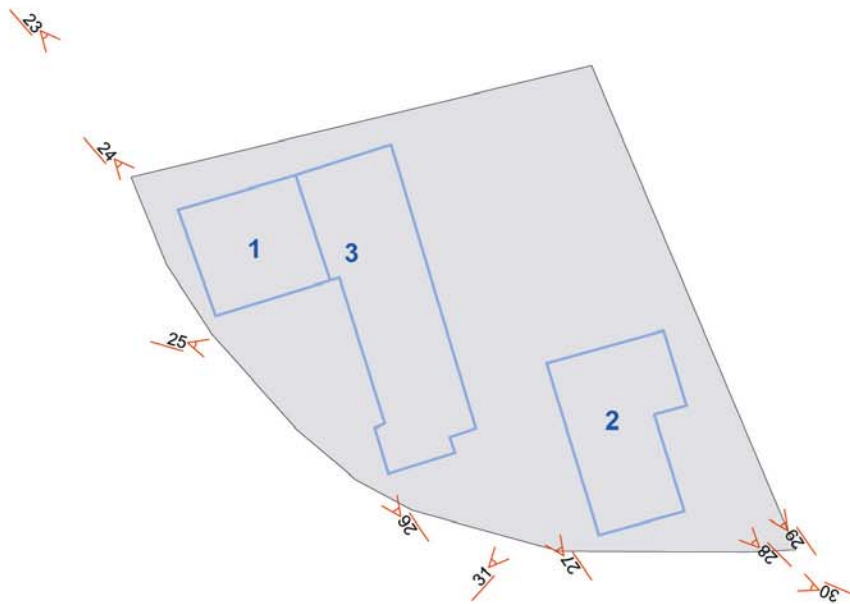

Comune di Arezzo

Centri antichi ed aggregati: scheda di rilievo

Ranco A058

Edificio n: 1

TIPOLOGIA:	EDIFICIO RELIGIOSO
EPOCA_COSTRUZIONE:	EDIFICIO ANTICO
DESCRIZIONE:	N. 1 PIANO
STATO_CONSERVAZIONE:	EDIFICIO ABITATO_BUONO STATO CONSERVAZIONE
PERTINENZA:	GIARDINO
CLASSE:	EDILIZIA RURALE DI PREGIO

RANCO A058

E. 1 F. 23



RANCO A058

E. 1 F. 24



Comune di Arezzo

Centri antichi ed aggregati: scheda di rilievo

Ranco A058

Edificio n: 2

TIPOLOGIA:	EDIFICIO RURALE
EPOCA_COSTRUZIONE:	EDIFICIO ANTICO
DESCRIZIONE:	N. 1 PIANO
STATO_CONSERVAZIONE:	EDIFICIO ABITATO_CATTIVO STATO CONSERVAZIONE
PERTINENZA:	
CLASSE:	EDILIZIA RURALE CON ALTERAZIONI_MODIFICHE_MA TIPOLOGIA IDENTIFICABILE

RANCO A058 E. 2 F. 28



RANCO A058 E. 2 F. 29



RANCO A058 E. 2 F. 30



RANCO A058 E. 2 F. 31



Comune di Arezzo

Centri antichi ed aggregati: scheda di rilievo

Ranco A058

Edificio n: 3

TIPOLOGIA:	EDIFICIO RESIDENZIALE
EPOCA_COSTRUZIONE:	EDIFICIO ANTICO
DESCRIZIONE:	N. 2 PIANI
STATO_CONSERVAZIONE:	EDIFICIO ABITATO_BUONO STATO CONSERVAZIONE
PERTINENZA:	
CLASSE:	EDILIZIA RURALE CON ALTERAZIONI_MODIFICHE_MA TIPOLOGIA IDENTIFICABILE

RANCO A058

E. 3 F. 25



RANCO A058

E. 3 F. 26



RANCO A058

E. 3 F. 27



Comune di Arezzo

Centri antichi ed aggregati

SCHEDA DI RILIEVO: A059

RANCACCIO A059

FRAZIONE MOLIN NUOVO

UTOE 32 POTI

06 CIRCOSCRIZIONE PALAZZO DEL PERO

RILIEVO 12/03/2009

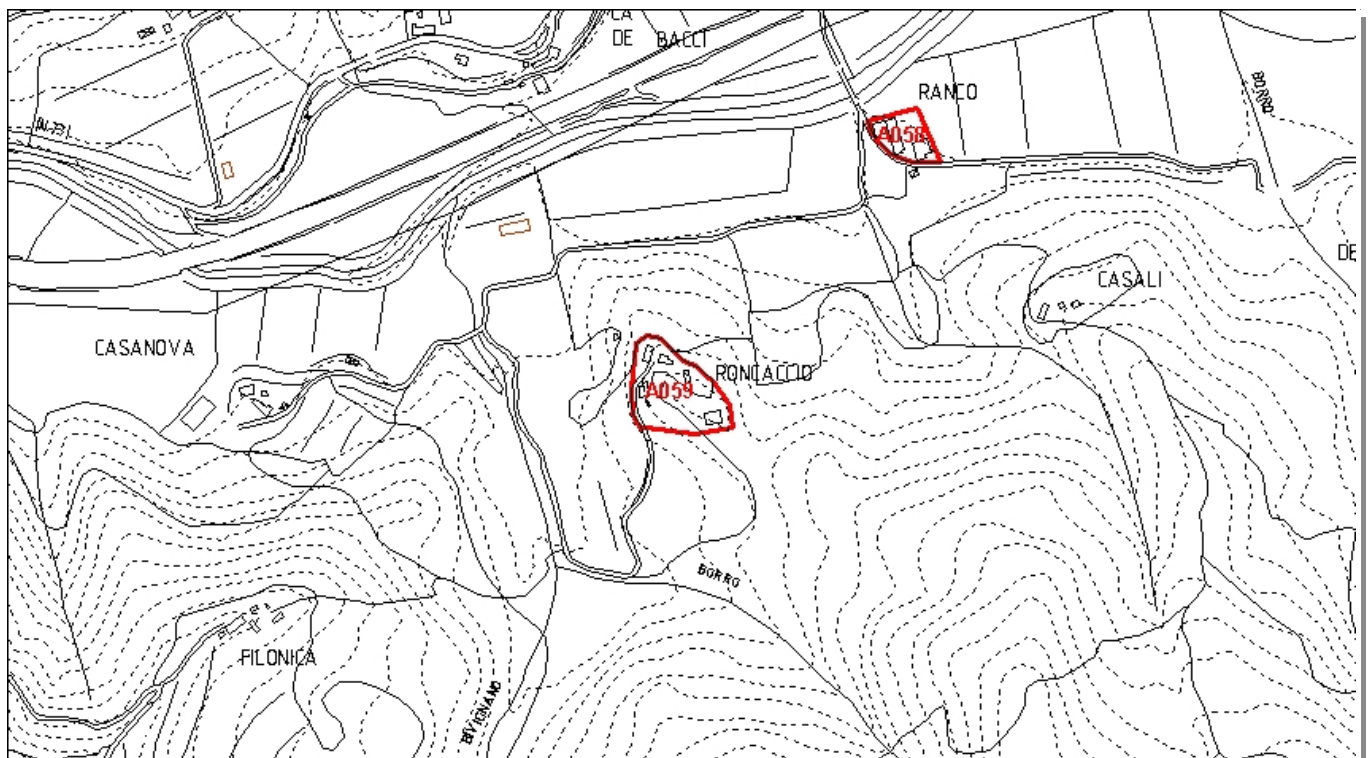

Inquadramento CTR 10K_1:8.000

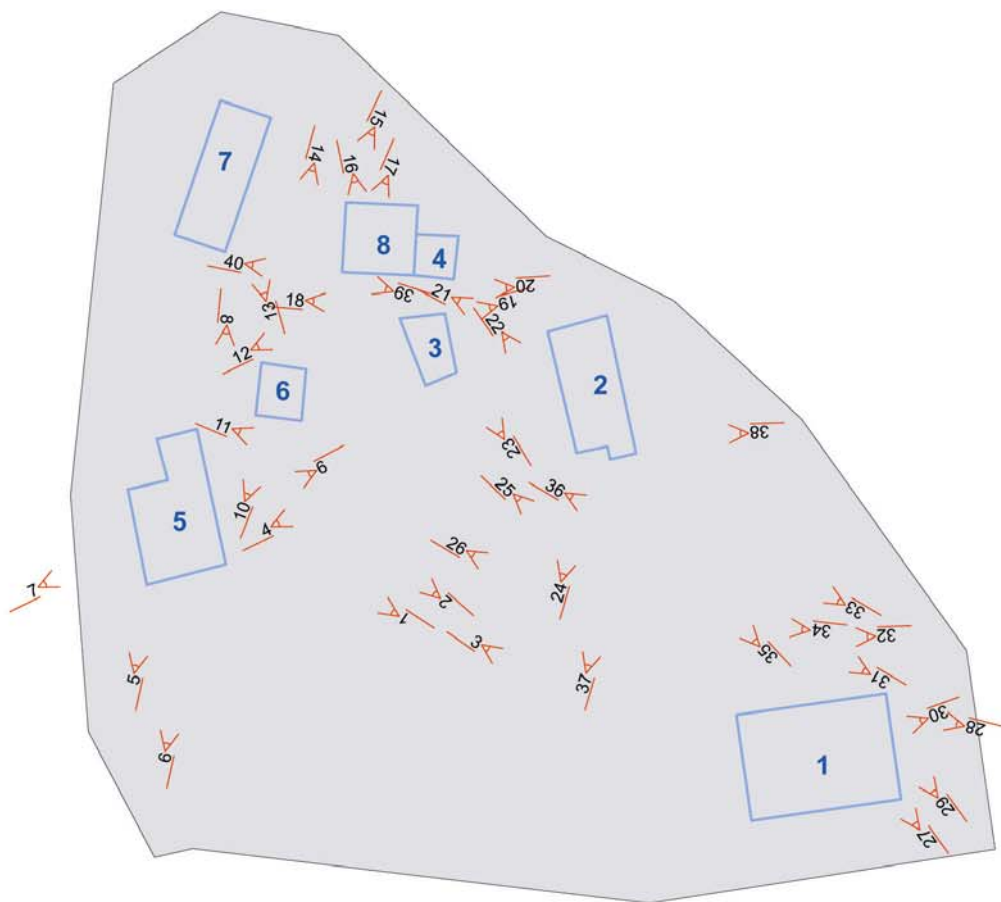

Comune di Arezzo

Centri antichi ed aggregati: scheda di rilievo

Rancaccio A059

Edificio n: 1

TIPOLOGIA:	EDIFICIO DERUTO
EPOCA_COSTRUZIONE:	EDIFICIO ANTICO
DESCRIZIONE:	
STATO_CONSERVAZIONE:	EDIFICIO ABBANDONATO DERUTO
PERTINENZA:	
CLASSE:	MANUFATTO IN CONDIZIONE DI RUDERE

RANCACCIO A059 E. 1 F. 25



RANCACCIO A059 E. 1 F. 26



RANCACCIO A059 E. 1 F. 27



RANCACCIO A059 E. 1 F. 28



RANCACCIO A059 E. 1 F. 29



RANCACCIO A059 E. 1 F. 30



Rancaccio A059

RANCACCIO A059 E. 1 F. 31



RANCACCIO A059 E. 1 F. 33



RANCACCIO A059 E. 1 F. 35



RANCACCIO A059 E. 1 F. 32



RANCACCIO A059 E. 1 F. 34



RANCACCIO A059 E. 1 F. 36



Comune di Arezzo

Centri antichi ed aggregati: scheda di rilievo

Rancaccio A059

Edificio n: 2

TIPOLOGIA:	EDIFICIO RESIDENZIALE
EPOCA_COSTRUZIONE:	EDIFICIO ANTICO
DESCRIZIONE:	N. 1 PIANO
STATO_CONSERVAZIONE:	EDIFICIO ABITATO_BUONO STATO CONSERVAZIONE
PERTINENZA:	
CLASSE:	EDILIZIA RURALE POVERA E COMPLESSI ETEROGENEI

RANCACCIO A059 E. 2 F. 21



RANCACCIO A059 E. 2 F. 22



RANCACCIO A059 E. 2 F. 24



RANCACCIO A059 E. 2 F. 37



RANCACCIO A059 E. 2 F. 38



Comune di Arezzo

Centri antichi ed aggregati: scheda di rilievo

Rancaccio A059

Edificio n: 3

TIPOLOGIA:	EDIFICIO RURALE
EPOCA_COSTRUZIONE:	EDIFICIO ANTICO
DESCRIZIONE:	ACCESSORIO
STATO_CONSERVAZIONE:	EDIFICIO ABITATO_BUONO STATO CONSERVAZIONE
PERTINENZA:	
CLASSE:	EDILIZIA RURALE POVERA E COMPLESSI ETEROGENEI

RANCACCIO A059 E. 3 F. 18



RANCACCIO A059 E. 3 F. 20



RANCACCIO A059 E. 3 F. 19



RANCACCIO A059 E. 3 F. 23



Comune di Arezzo

Centri antichi ed aggregati: scheda di rilievo

Rancaccio A059

Edificio n: 4

TIPOLOGIA:	EDIFICIO RURALE
EPOCA_COSTRUZIONE:	(non valutabile)
DESCRIZIONE:	ACCESSORIO
STATO_CONSERVAZIONE:	EDIFICIO ABITATO_BUONO STATO CONSERVAZIONE
PERTINENZA:	
CLASSE:	ANNESI E ACCESSORI

RANCACCIO A059

E. 4 F. 16



Comune di Arezzo

Centri antichi ed aggregati: scheda di rilievo

Rancaccio A059

Edificio n: 5

TIPOLOGIA:	EDIFICIO RESIDENZIALE
EPOCA_COSTRUZIONE:	EDIFICIO ANTICO
DESCRIZIONE:	N. 3 PIANI
STATO_CONSERVAZIONE:	EDIFICIO ABITATO_BUONO STATO CONSERVAZIONE
PERTINENZA:	
CLASSE:	EDILIZIA RURALE POVERA E COMPLESSI ETEROGENEI

RANCACCIO A059 E. 5 F. 1



RANCACCIO A059 E. 5 F. 2



RANCACCIO A059 E. 5 F. 5



RANCACCIO A059 E. 5 F. 6



RANCACCIO A059 E. 5 F. 7



RANCACCIO A059 E. 5 F. 8



Rancaccio A059

RANCACCIO A059

E. 5 F. 9



Comune di Arezzo

Centri antichi ed aggregati: scheda di rilievo

Rancaccio A059

Edificio n: 6

TIPOLOGIA:	EDIFICIO RURALE
EPOCA_COSTRUZIONE:	EDIFICIO ANTICO
DESCRIZIONE:	ACCESSORIO
STATO_CONSERVAZIONE:	EDIFICIO ABITATO_BUONO STATO CONSERVAZIONE
PERTINENZA:	
CLASSE:	EDILIZIA RURALE POVERA E COMPLESSI ETEROGENEI

RANCACCIO A059 E. 6 F. 10



RANCACCIO A059 E. 6 F. 12



RANCACCIO A059 E. 6 F. 14



RANCACCIO A059 E. 6 F. 15



Comune di Arezzo

Centri antichi ed aggregati: scheda di rilievo

Rancaccio A059

Edificio n: 7

TIPOLOGIA:	EDIFICIO RURALE
EPOCA_COSTRUZIONE:	(non valutabile)
DESCRIZIONE:	ACCESSORIO
STATO_CONSERVAZIONE:	EDIFICIO ABITATO_MEDIO STATO CONSERVAZIONE
PERTINENZA:	
CLASSE:	ANNESI E ACCESSORI

RANCACCIO A059

E. 7 F. 13



RANCACCIO A059

E. 7 F. 39



Comune di Arezzo

Centri antichi ed aggregati: scheda di rilievo

Rancaccio A059

Edificio n: 8

TIPOLOGIA:	ANNESSO (senza dignità edilizia)
EPOCA_COSTRUZIONE:	(non valutabile)
DESCRIZIONE:	ACCESSORIO
STATO_CONSERVAZIONE:	EDIFICIO ABITATO_MEDIO STATO CONSERVAZIONE
PERTINENZA:	
CLASSE:	ANNESSO SENZA DIGNITA' EDILIZIA

RANCACCIO A059

E. 8 F. 17



RANCACCIO A059

E. 8 F. 40



Comune di Arezzo

Centri antichi ed aggregati

SCHEDA DI RILIEVO: A060

COLLE A060

FRAZIONE PALAZZO DEL PERO

UTOE 32 POTI

06 CIRCOSCRIZIONE PALAZZO DEL PERO

RILIEVO 02/07/2008

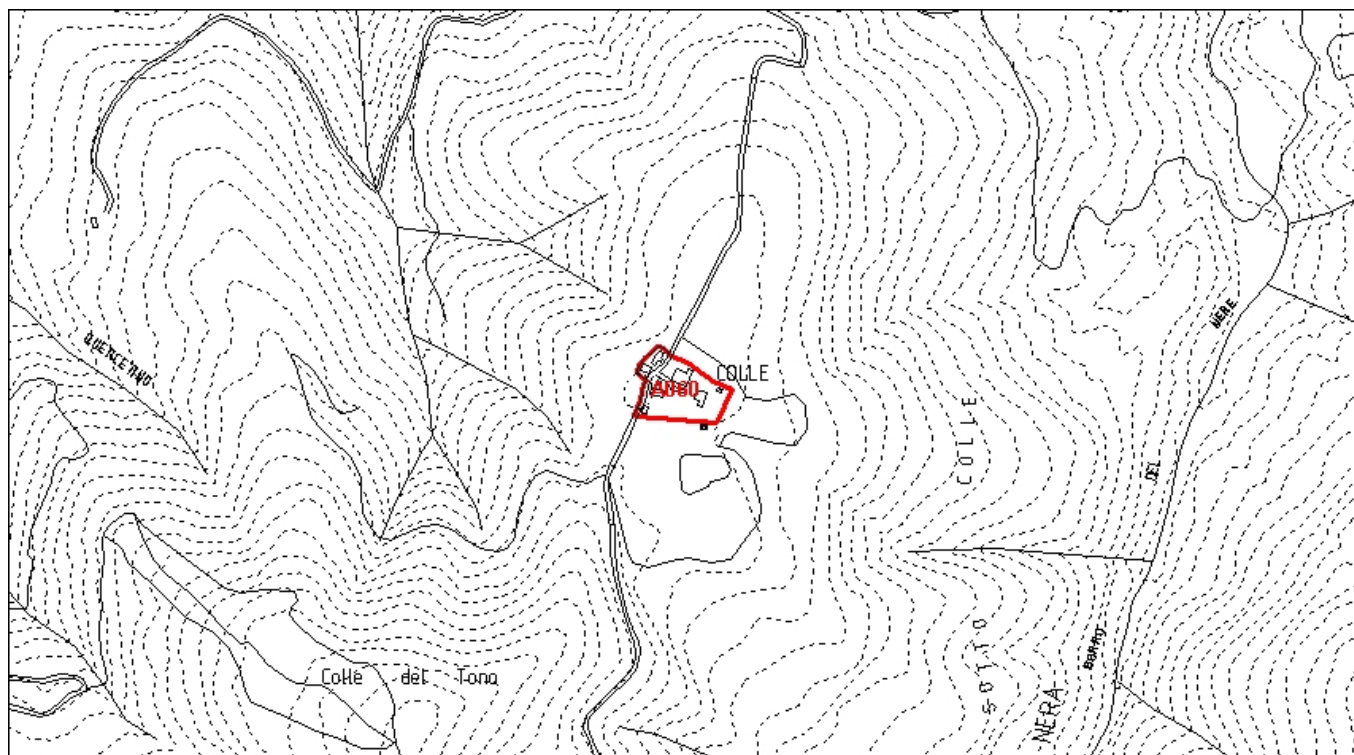

Inquadramento CTR 10K_1:8.000

A060

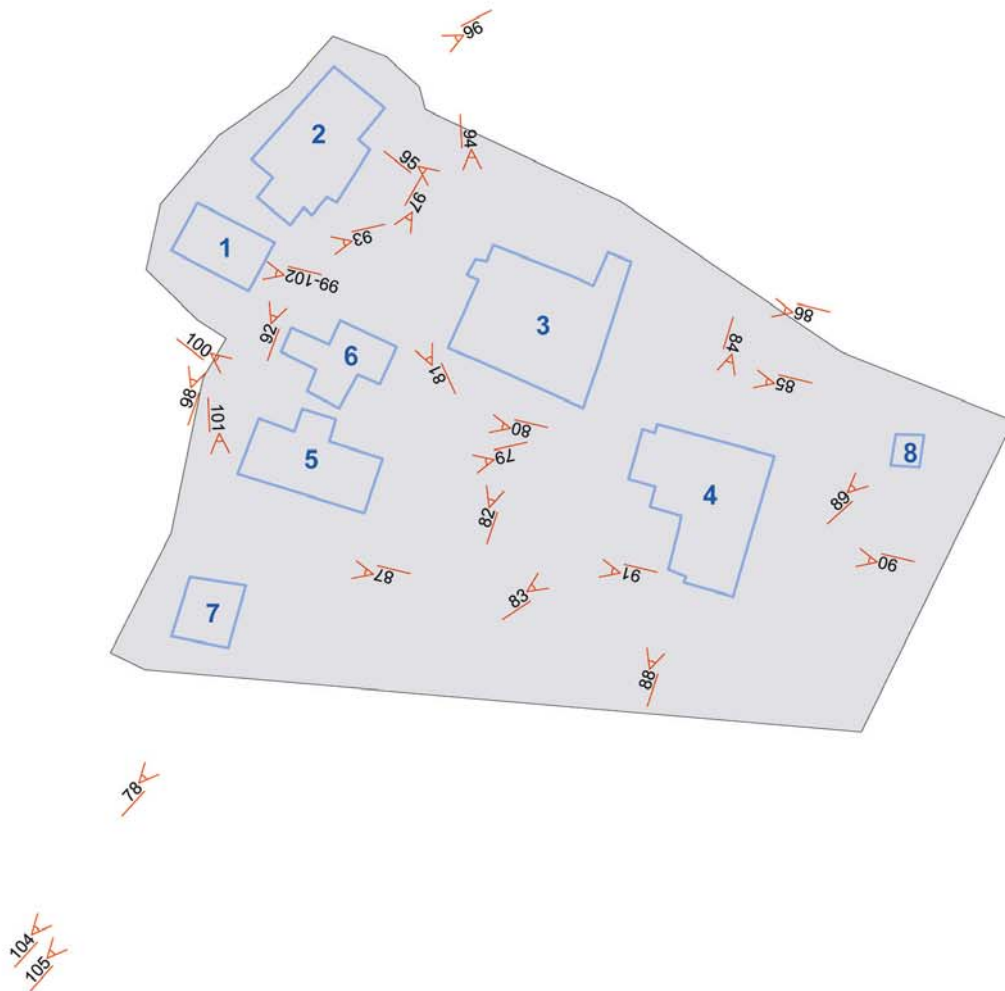

Comune di Arezzo

Centri antichi ed aggregati: scheda di rilievo

Colle A060

Edificio n: 1

TIPOLOGIA:	CHIESA
EPOCA_COSTRUZIONE:	EDIFICIO ANTICO
DESCRIZIONE:	N. 1 PIANO
STATO_CONSERVAZIONE:	EDIFICIO ABBANDONATO DERUTO
PERTINENZA:	
CLASSE:	MANUFATTO IN CONDIZIONE DI RUDERE

COLLE A060

E. 1 F. 93



COLLE A060

E. 1 F. 98



COLLE A060

E. 1 F. 99



COLLE A060

E. 1 F. 102



Comune di Arezzo

Centri antichi ed aggregati: scheda di rilievo

Colle A060

Edificio n: 2

TIPOLOGIA:	EDIFICIO DERUTO
EPOCA_COSTRUZIONE:	EDIFICIO ANTICO
DESCRIZIONE:	N. 2 PIANI
STATO_CONSERVAZIONE:	EDIFICIO ABBANDONATO DERUTO
PERTINENZA:	
CLASSE:	MANUFATTO IN CONDIZIONE DI RUDERE

COLLE A060

E. 2 F. 81



COLLE A060

E. 2 F. 92



COLLE A060

E. 2 F. 96



Comune di Arezzo

Centri antichi ed aggregati: scheda di rilievo

Colle A060

Edificio n: 3

TIPOLOGIA:	EDIFICIO RESIDENZIALE
EPOCA_COSTRUZIONE:	EDIFICIO ANTICO
DESCRIZIONE:	N. 3 PIANI
STATO_CONSERVAZIONE:	EDIFICIO ABBANDONATO
PERTINENZA:	
CLASSE:	EDILIZIA RURALE DI PREGIO

COLLE A060 E. 3 F. 78



COLLE A060 E. 3 F. 82



COLLE A060 E. 3 F. 85



COLLE A060 E. 3 F. 86



COLLE A060 E. 3 F. 94



COLLE A060 E. 3 F. 95



Colle A060

COLLE A060

E. 3 F. 104



COLLE A060

E. 3 F. 105



Comune di Arezzo

Centri antichi ed aggregati: scheda di rilievo

Colle A060

Edificio n: 4

TIPOLOGIA:	EDIFICIO RURALE
EPOCA_COSTRUZIONE:	EDIFICIO ANTICO
DESCRIZIONE:	N. 3 PIANI
STATO_CONSERVAZIONE:	EDIFICIO ABBANDONATO DERUTO
PERTINENZA:	
CLASSE:	EDILIZIA RURALE POVERA E COMPLESSI ETEROGENEI

COLLE A060

E. 4 F. 83



COLLE A060

E. 4 F. 84



COLLE A060

E. 4 F. 88



COLLE A060

E. 4 F. 90



Comune di Arezzo

Centri antichi ed aggregati: scheda di rilievo

Colle A060

Edificio n: 5

TIPOLOGIA:	EDIFICIO RESIDENZIALE
EPOCA_COSTRUZIONE:	EDIFICIO ANTICO
DESCRIZIONE:	N. 2 PIANI
STATO_CONSERVAZIONE:	EDIFICIO ABBANDONATO
PERTINENZA:	
CLASSE:	EDILIZIA RURALE POVERA E COMPLESSI ETEROGENEI

COLLE A060

E. 5 F. 79



COLLE A060

E. 5 F. 100



Comune di Arezzo

Centri antichi ed aggregati: scheda di rilievo

Colle A060

Edificio n: 6

TIPOLOGIA:	EDIFICIO RESIDENZIALE
EPOCA_COSTRUZIONE:	EDIFICIO ANTICO
DESCRIZIONE:	N. 2 PIANI
STATO_CONSERVAZIONE:	EDIFICIO ABBANDONATO
PERTINENZA:	
CLASSE:	EDILIZIA RURALE POVERA E COMPLESSI ETEROGENEI

COLLE A060

E. 6 F. 80



COLLE A060

E. 6 F. 97



Comune di Arezzo

Centri antichi ed aggregati: scheda di rilievo

Colle A060

Edificio n: 7

TIPOLOGIA:	EDIFICIO RURALE
EPOCA_COSTRUZIONE:	(non valutabile)
DESCRIZIONE:	N. 1 PIANO
STATO_CONSERVAZIONE:	EDIFICIO ABBANDONATO CONSERVATO
PERTINENZA:	
CLASSE:	ANNESI E ACCESSORI

COLLE A060 E. 7 F. 87



COLLE A060 E. 7 F. 91



COLLE A060 E. 7 F. 101



Comune di Arezzo

Centri antichi ed aggregati: scheda di rilievo

Colle A060

Edificio n: 8

TIPOLOGIA:	ANNESSO (senza dignità edilizia)
EPOCA_COSTRUZIONE:	(non valutabile)
DESCRIZIONE:	ACCESSORIO
STATO_CONSERVAZIONE:	EDIFICIO ABBANDONATO DERUTO
PERTINENZA:	
CLASSE:	ANNESSO SENZA DIGNITA' EDILIZIA

COLLE A060

E. 8 F. 89



Comune di Arezzo

Centri antichi ed aggregati

SCHEDA DI RILIEVO: A061

LE TERRINE A061

FRAZIONE PALAZZO DEL PERO

UTOE 32 POTI

06 CIRCOSCRIZIONE PALAZZO DEL PERO

RILIEVO 27/06/2008

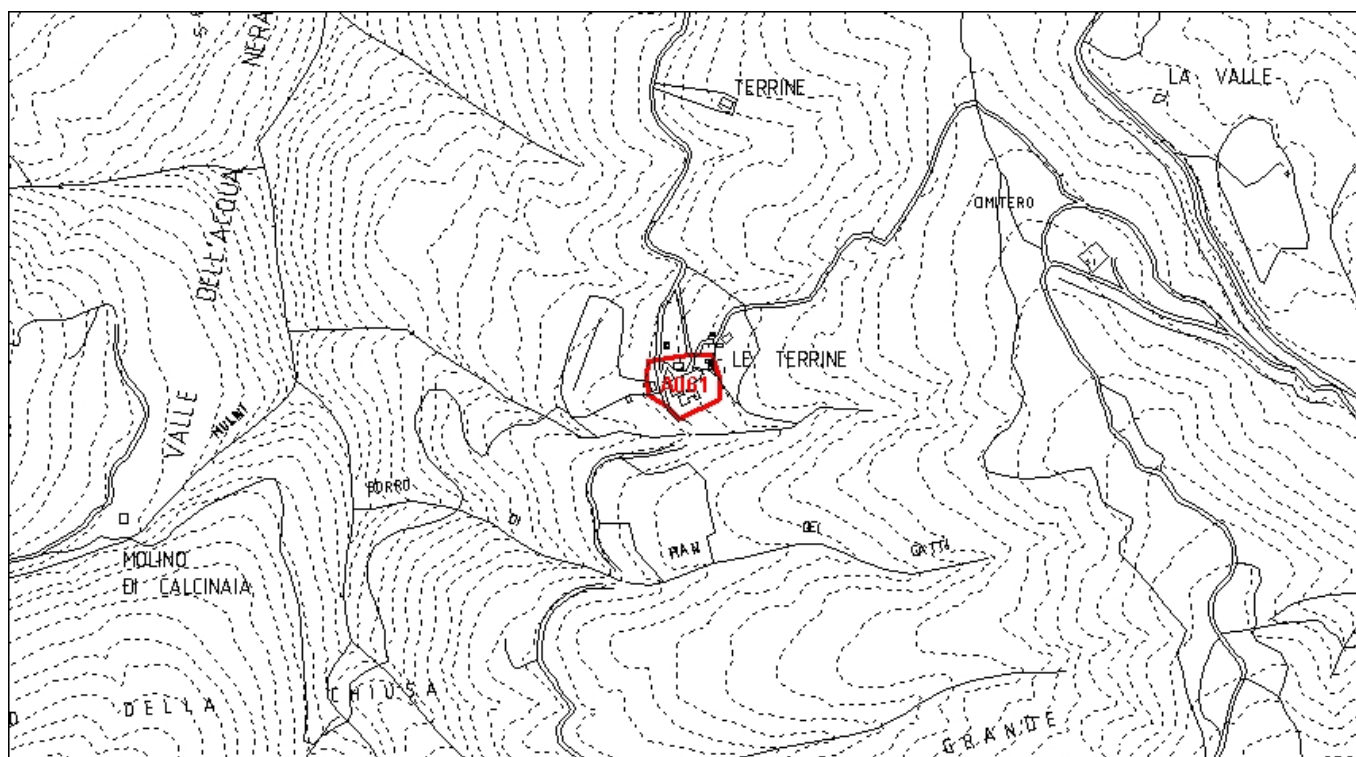

Inquadramento CTR 10K_1:8.000

A061

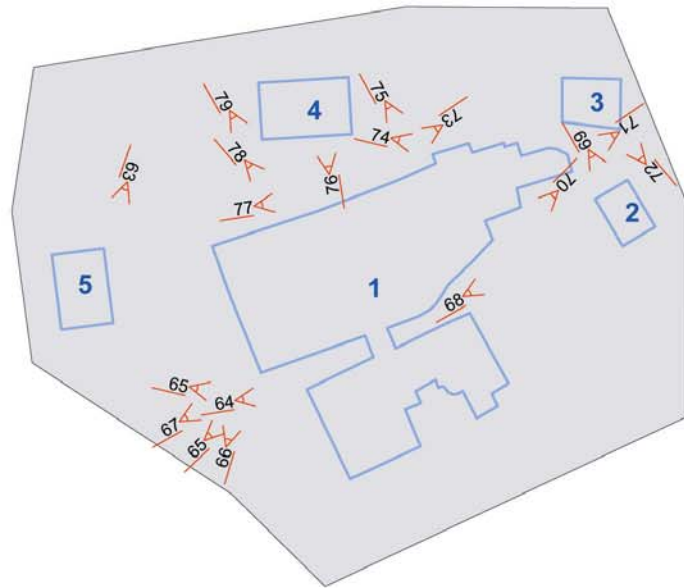

Comune di Arezzo

Centri antichi ed aggregati: scheda di rilievo

Le Terrine A061

Edificio n: 1

TIPOLOGIA:	NUCLEO RESIDENZIALE
EPOCA_COSTRUZIONE:	EDIFICIO ANTICO
DESCRIZIONE:	N. 3 PIANI+N.2 ACCESSORI
STATO_CONSERVAZIONE:	EDIFICIO ABITATO_MEDIO STATO CONSERVAZIONE
PERTINENZA:	RESEDE
CLASSE:	EDILIZIA RURALE DI PREGIO

LE TERRINE A061 E. 1 F. 64



LE TERRINE A061 E. 1 F. 65



LE TERRINE A061 E. 1 F. 66



LE TERRINE A061 E. 1 F. 67



LE TERRINE A061 E. 1 F. 68



LE TERRINE A061 E. 1 F. 70



Comune di Arezzo

Centri antichi ed aggregati: scheda di rilievo

Le Terrine A061

LE TERRINE A061 E. 1 F. 71



LE TERRINE A061 E. 1 F. 73



LE TERRINE A061 E. 1 F. 74



LE TERRINE A061 E. 1 F. 75



LE TERRINE A061 E. 1 F. 77



LE TERRINE A061 E. 1 F. 78



LE TERRINE A061 E. 1 F. 79



Comune di Arezzo

Centri antichi ed aggregati: scheda di rilievo

Le Terrine A061

Edificio n: 2

TIPOLOGIA:	EDIFICIO RESIDENZIALE
EPOCA_COSTRUZIONE:	(non valutabile)
DESCRIZIONE:	ACCESSORIO
STATO_CONSERVAZIONE:	EDIFICIO ABITATO_MEDIO STATO CONSERVAZIONE
PERTINENZA:	
CLASSE:	ANNESI E ACCESSORI

LE TERRINE A061

E. 2 F. 69



Comune di Arezzo

Centri antichi ed aggregati: scheda di rilievo

Le Terrine A061

Edificio n: 3

TIPOLOGIA:	EDIFICIO RURALE
EPOCA_COSTRUZIONE:	EDIFICIO ANTICO
DESCRIZIONE:	N. 1 PIANO
STATO_CONSERVAZIONE:	EDIFICIO ABITATO_MEDIO STATO CONSERVAZIONE
PERTINENZA:	
CLASSE:	EDILIZIA RURALE POVERA E COMPLESSI ETEROGENEI

LE TERRINE A061

E. 3 F. 72



Comune di Arezzo

Centri antichi ed aggregati: scheda di rilievo

Le Terrine A061

Edificio n: 4

TIPOLOGIA:	EDIFICIO RESIDENZIALE
EPOCA_COSTRUZIONE:	EDIFICIO MODERNO
DESCRIZIONE:	ACCESSORIO
STATO_CONSERVAZIONE:	EDIFICIO ABITATO_MEDIO STATO CONSERVAZIONE
PERTINENZA:	
CLASSE:	NON DI ANTICA FORMAZIONE E TIPOLOGIA NON IDENTIFICABILE

LE TERRINE A061

E. 4 F. 76



Comune di Arezzo

Centri antichi ed aggregati: scheda di rilievo

Le Terrine A061

Edificio n: 5

TIPOLOGIA:	EDIFICIO RESIDENZIALE
EPOCA_COSTRUZIONE:	(non valutabile)
DESCRIZIONE:	ACCESSORIO
STATO_CONSERVAZIONE:	EDIFICIO ABITATO_MEDIO STATO CONSERVAZIONE
PERTINENZA:	
CLASSE:	ANNESI E ACCESSORI

LE TERRINE A061

E. 5 F. 63



Comune di Arezzo

Centri antichi ed aggregati				RILIEVO VOLUME
A057	32	POTI	Albiano A057	III
A014	32	POTI	Argentino A014	I
A016	17	BATTIFOLLE	Battifolle A016	I
A017	17	BATTIFOLLE	Battifolle A017	I
A062	32	POTI	Bivignano A062	IV
A029	31	LIGNANO	Bossi A029	II
A047	33	PALAZZO DEL PERO	Bottega A047	III
A048	33	PALAZZO DEL PERO	Bottega A048	III
A031	31	LIGNANO	Calbi A031	II
A045	33	PALAZZO DEL PERO	Campi A045	III
A043	30	RIGUTINO	Campo di Fiore A043	III
A073	32	POTI	Casa Vecchia A073	IV
A019	25	AGAZZI	Case Bagnaia A019	I
A020	25	AGAZZI	Case Bagnaia A020	I
A025	28	OLMO	Caselle A025	II
A065	33	PALAZZO DEL PERO	Castellonchio A065	IV
A028	31	LIGNANO	Cellaio A028	II
A069	32	POTI	Chiusura A069	IV
A081	33	PALAZZO DEL PERO	Col di Ciuta A081	IV
A060	32	POTI	Colle A060	III
A083	32	POTI	Collungo A083	IV
A070	32	POTI	Digliolo A070	IV
A037	33	PALAZZO DEL PERO	Donatiella A037	II
A074	32	POTI	Fabbrica A074	IV
A035	28	OLMO	Fondaccio A035	II
A038	28	OLMO	Fontiano A038	II
A084	33	PALAZZO DEL PERO	Formicheto A084	IV
A078	32	POTI	Galloro A078	IV
A023	31	LIGNANO	Gello A023	II
A005	06	SAN FABIANO_COGNAIA_STOPPE D'ARCA	Gello Antria A005	I
A027	28	OLMO	Gagnone A027	II
A072	32	POTI	Greppi A072	IV
A049	30	RIGUTINO	I Rossi A049	III
A071	32	POTI	Il Castello A071	IV
A064	32	POTI	Il Giogo A064	IV
A063	32	POTI	La Foce A063	IV
A061	32	POTI	Le Terrine A061	III

Centri antichi ed aggregati

Comune di Arezzo

Centri antichi ed aggregati					RILIEVO VOLUME
A067	32	POTI	Lusignano A067	IV	
A009	06	SAN FABIANO_COGNAIA_STOPPE D'ARCA	Misciano A009	I	
A008	06	SAN FABIANO_COGNAIA_STOPPE D'ARCA	Molinelli A008	I	
A024	26	SANTA FIRMINA	Monastero A024	II	
A033	28	OLMO	Montefortino A033	II	
A006	03	QUARATA	Montione A006	I	
A015	03	QUARATA	Montione A015	I	
A001	28	OLMO	Olmo A001	I	
A046	30	RIGUTINO	Ottavo A046	III	
A044	30	RIGUTINO	Ottavo Vecchio A044	III	
A076	32	POTI	Palazzo A076	IV	
A080	32	POTI	Parnacciano A080	IV	
A010	06	SAN FABIANO_COGNAIA_STOPPE D'ARCA	Peneto A010	I	
A003	03	QUARATA	Petrognano A003	I	
A036	28	OLMO	Pieve a Quarto A036	II	
A042	30	RIGUTINO	Pieve di Rigutino A042	III	
A039	29	POLICIANO	Pigli A039	II	
A054	27	FRASSINETO	Poggio Ciliegio A054	III	
A055	27	FRASSINETO	Poggio Ciliegio A055	III	
A056	27	FRASSINETO	Poggio Ciliegio A056	III	
A053	27	FRASSINETO	Poggio Rancoli A053	III	
A050	27	FRASSINETO	Poggio Rosso A050	III	
A041	29	POLICIANO	Policiano A041	II	
A030	31	LIGNANO	Querceto A030	II	
A059	32	POTI	Rancaccio A059	III	
A066	32	POTI	Rancioni A066	IV	
A058	32	POTI	Ranco A058	III	
A051	27	FRASSINETO	Ranco di Frassineto A051	III	
A026	28	OLMO	Saccione A026	II	
A052	33	PALAZZO DEL PERO	Salceta A052	III	
A068	32	POTI	San Biagio A068	IV	
A077	32	POTI	San Cassiano A077	IV	
A079	32	POTI	San Chimento A079	IV	
A032	33	PALAZZO DEL PERO	San Donnino A032	II	
A011	06	SAN FABIANO_COGNAIA_STOPPE D'ARCA	San Firenze A011	I	
A022	26	SANTA FIRMINA	San Marco A022	II	
A007	06	SAN FABIANO_COGNAIA_STOPPE D'ARCA	San Polo A007	I	

Centri antichi ed aggregati

Comune di Arezzo

Centri antichi ed aggregati				RILIEVO VOLUME
A013	32	POTI	San Severo A013	I
A004	15	STAGGIANO	Santa Fiora A004	I
A075	32	POTI	Santa Maria alla Rassinata A075	IV
A082	33	PALAZZO DEL PERO	Sant'Agata A082	IV
A040	29	POLICIANO	Sant'Andrea a Pigli A040	II
A034	28	OLMO	Sorigliano A034	II
A012	15	STAGGIANO	Stoppe D'Arca A012	I
A018	33	PALAZZO DEL PERO	Usciano A018	I
A002	30	RIGUTINO	Valtrona A002	I
A021	26	SANTA FIRMINA	Villalba A021	II

Regolamento Urbanistico
Centri antichi ed aggregati: schede di rilievo degli edifici e dei nuclei storici
Comune di Arezzo