



COMUNE DI AREZZO

Assessorato Urbanistica

Servizio Pianificazione Urbanistica e Governo del Territorio

Piano Strutturale

2019



PS
PS

C Statuto del Territorio

C7 Patrimonio storico-testimoniale urbano ed extraurbano

Sindaco
Alessandro Ghinelli

Assessore all'Urbanistica
Marco Sacchetti

Responsabile del Procedimento
Ing. Alessandro Farnè

RTI Raggruppamento Temporaneo di Professionisti

Studio D:RH Architetti associati

Arch. Sergio Dinale

Criteria srl

Arch. Paolo Falqui

Arch. Luca Di Figlia

Urb. Matteo Scamporrino

Avv. Agostino Zanelli Quarantini

C7.2b

Centri antichi e gli aggregati - Schede di rilievo - 021-041

Garante dell'informazione e della partecipazione

Dott.ssa Daniela Farsetti

Dirigente Servizio Pianificazione Urbanistica

Ing. Alessandro Farnè

Dirigente Servizio Ambiente

Ing. Giovanni Baldini

Dirigente Servizio Progettazione Opere Pubbliche

Ing. Antonella Fabbianelli

Dirigente Progetto per lo sviluppo delle attività economiche negli ambiti Edilizia e SUAP e promozione del territorio

Ing. Paolo Frescucci

Direttore Ufficio Mobilità

Ing. Roberto Bernardini

Direttore Ufficio Programmazione e Sviluppo Economico del Territorio

Dott.ssa Stefania Guidelli

Ufficio del Piano

Arch. Omero Angeli

Dott.ssa Antonella Benocci

Sig. Matteo Borri

Dott. Giuseppe Cesari

Arch. Fulvia Comanducci

Arch. Elisabetta Dreassi

Geol. Alessandro Forzoni

Geom. Valentina Mazzoni

Dott. Vincenzo Oliva

Arch. Laura Pagliai

Geom. Gianna Pezzuoli

Ing. Deborah Romei

Arch. Laura Rogialli

Geol. Annalisa Romizi

Sig.ra Fiorenza Verdelli

Gruppo di progettazione

Studio D:RH Architetti associati

Arch. Sergio Dinale

Arch. Paola Rigonat Hugues

Arch. Enrico Robazza

Arch. Kristiana D'Agnolo

Giulio Brocco

Criteria srl

Arch. Paolo Falqui

Ing. Paolo Bagliani

Arch. Veronica Saggi

Geol. Andrea Soriga

Arch. Laura Zanini

Dott. Riccardo Frau

Ing. Gianfilippo Serra

Dott. Vittorio Serra

Ing. Roberto Ledda

Dott.ssa Cinzia Marcella Orrù

Indagini geologiche e idrauliche

Geol. Maurizio Costa

Geol. Antonio Pitzalis

Ing. Pietro Chiavaccini (Prima STP)

Ing. Elisa Formica

Arch. Matteo Scamporrino

Urb. Luca Di Figlia

Avv. Agostino Zanelli Quarantini

Comune di Arezzo

Centri antichi ed aggregati				VOLUME RILIEVO
A001	28	OLMO	Olmo A001	I
A002	30	RIGUTINO	Valtrona A002	I
A003	03	QUARATA	Petrognano A003	I
A004	15	STAGGIANO	Santa Fiora A004	I
A005	06	SAN FABIANO_COGNAIA_STOPPE D'ARCA	Gello Antria A005	I
A006	03	QUARATA	Montione A006	I
A007	06	SAN FABIANO_COGNAIA_STOPPE D'ARCA	San Polo A007	I
A008	06	SAN FABIANO_COGNAIA_STOPPE D'ARCA	Molinelli A008	I
A009	06	SAN FABIANO_COGNAIA_STOPPE D'ARCA	Misciano A009	I
A010	06	SAN FABIANO_COGNAIA_STOPPE D'ARCA	Peneto A010	I
A011	06	SAN FABIANO_COGNAIA_STOPPE D'ARCA	San Firenze A011	I
A012	15	STAGGIANO	Stoppe D'Arca A012	I
A013	32	POTI	San Severo A013	I
A014	32	POTI	Argentino A014	I
A015	03	QUARATA	Montione A015	I
A016	17	BATTIFOLLE	Battifolle A016	I
A017	17	BATTIFOLLE	Battifolle A017	I
A018	33	PALAZZO DEL PERO	Usciano A018	I
A019	25	AGAZZI	Case Bagnaia A019	I
A020	25	AGAZZI	Case Bagnaia A020	I
A021	26	SANTA FIRMINA	Villalba A021	II
A022	26	SANTA FIRMINA	San Marco A022	II
A023	31	LIGNANO	Gello A023	II
A024	26	SANTA FIRMINA	Monastero A024	II
A025	28	OLMO	Caselle A025	II
A026	28	OLMO	Saccione A026	II
A027	28	OLMO	Gagnone A027	II
A028	31	LIGNANO	Cellaio A028	II
A029	31	LIGNANO	Bossi A029	II
A030	31	LIGNANO	Querceto A030	II
A031	31	LIGNANO	Calbi A031	II
A032	33	PALAZZO DEL PERO	San Donnino A032	II
A033	28	OLMO	Montefortino A033	II
A034	28	OLMO	Sorigliano A034	II
A035	28	OLMO	Fondaccio A035	II
A036	28	OLMO	Pieve a Quarto A036	II
A037	33	PALAZZO DEL PERO	Donatiella A037	II

Centri antichi ed aggregati

Comune di Arezzo

Centri antichi ed aggregati				VOLUME RILIEVO
A038	28	OLMO	Fontiano A038	II
A039	29	POLICIANO	Pigli A039	II
A040	29	POLICIANO	Sant'Andrea a Pigli A040	II
A041	29	POLICIANO	Policiano A041	II
A042	30	RIGUTINO	Pieve di Rigutino A042	III
A043	30	RIGUTINO	Campo di Fiore A043	III
A044	30	RIGUTINO	Ottavo Vecchio A044	III
A045	33	PALAZZO DEL PERO	Campi A045	III
A046	30	RIGUTINO	Ottavo A046	III
A047	33	PALAZZO DEL PERO	Bottega A047	III
A048	33	PALAZZO DEL PERO	Bottega A048	III
A049	30	RIGUTINO	I Rossi A049	III
A050	27	FRASSINETO	Poggio Rosso A050	III
A051	27	FRASSINETO	Ranco di Frassineto A051	III
A052	33	PALAZZO DEL PERO	Salceta A052	III
A053	27	FRASSINETO	Poggio Rancoli A053	III
A054	27	FRASSINETO	Poggio Ciliegio A054	III
A055	27	FRASSINETO	Poggio Ciliegio A055	III
A056	27	FRASSINETO	Poggio Ciliegio A056	III
A057	32	POTI	Albiano A057	III
A058	32	POTI	Ranco A058	III
A059	32	POTI	Rancaccio A059	III
A060	32	POTI	Colle A060	III
A061	32	POTI	Le Terrine A061	III
A062	32	POTI	Bivignano A062	IV
A063	32	POTI	La Foce A063	IV
A064	32	POTI	Il Giogo A064	IV
A065	33	PALAZZO DEL PERO	Castellonchio A065	IV
A066	32	POTI	Rancioni A066	IV
A067	32	POTI	Lusignano A067	IV
A068	32	POTI	San Biagio A068	IV
A069	32	POTI	Chiusura A069	IV
A070	32	POTI	Digliolo A070	IV
A071	32	POTI	Il Castello A071	IV
A072	32	POTI	Greppi A072	IV
A073	32	POTI	Casa Vecchia A073	IV
A074	32	POTI	Fabbrica A074	IV

Centri antichi ed aggregati

Comune di Arezzo

Centri antichi ed aggregati				VOLUME RILIEVO
A075	32	POTI	Santa Maria alla Rassinata A075	IV
A076	32	POTI	Palazzo A076	IV
A077	32	POTI	San Cassiano A077	IV
A078	32	POTI	Galloro A078	IV
A079	32	POTI	San Chimento A079	IV
A080	32	POTI	Parnacciano A080	IV
A081	33	PALAZZO DEL PERO	Col di Ciuta A081	IV
A082	33	PALAZZO DEL PERO	Sant'Agata A082	IV
A083	32	POTI	Collungo A083	IV
A084	33	PALAZZO DEL PERO	Formicheto A084	IV

Comune di Arezzo

Centri antichi ed aggregati

SCHEDA DI RILIEVO: A021

VILLALBA A021

FRAZIONE	SANTA FIRMINA	
UTOE	26	SANTA FIRMINA
	04	CIRCOSCRIZIONE GIOTTO
RILIEVO	15/05/2008	

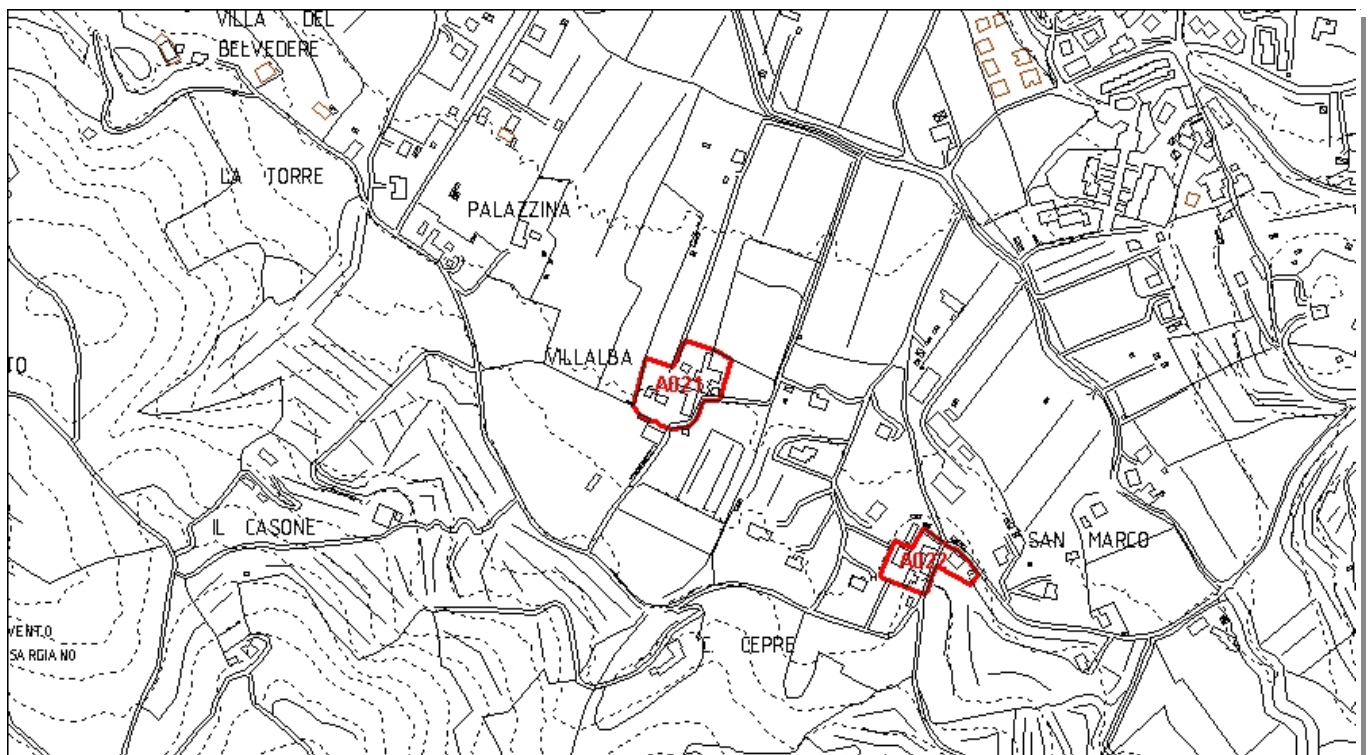

Inquadramento CTR 10K_1:8.000

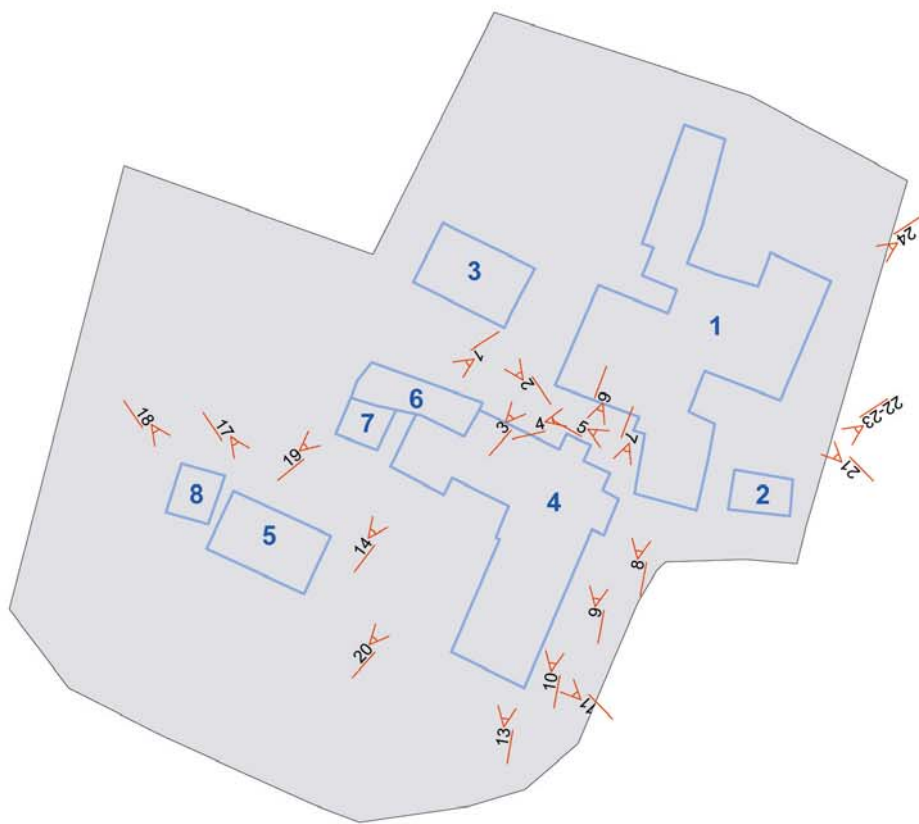

Comune di Arezzo

Centri antichi ed aggregati: scheda di rilievo

Villalba A021

Edificio n: 1

TIPOLOGIA:	EDIFICIO RESIDENZIALE
EPOCA_COSTRUZIONE:	EDIFICIO ANTICO
DESCRIZIONE:	N. 3 PIANI
STATO_CONSERVAZIONE:	EDIFICIO ABITATO_MEDIO STATO CONSERVAZIONE
PERTINENZA:	GIARDINO
CLASSE:	EDILIZIA RURALE CON ALTERAZIONI_MODIFICHE_MA TIPOLOGIA IDENTIFICABILE

VILLALBA A021 E. 1 F. 3



VILLALBA A021 E. 1 F. 4



VILLALBA A021 E. 1 F. 5



VILLALBA A021 E. 1 F. 8



VILLALBA A021 E. 1 F. 21



VILLALBA A021 E. 1 F. 24



Comune di Arezzo

Centri antichi ed aggregati: scheda di rilievo

Villalba A021

Edificio n: 2

TIPOLOGIA:	EDIFICIO RESIDENZIALE
EPOCA_COSTRUZIONE:	EDIFICIO ANTICO
DESCRIZIONE:	ACCESSORIO
STATO_CONSERVAZIONE:	EDIFICIO ABITATO_BUONO STATO CONSERVAZIONE
PERTINENZA:	
CLASSE:	EDILIZIA RURALE CON ALTERAZIONI_MODIFICHE_MA TIPOLOGIA IDENTIFICABILE

VILLALBA A021

E. 2 F. 22



VILLALBA A021

E. 2 F. 23



Comune di Arezzo

Centri antichi ed aggregati: scheda di rilievo

Villalba A021

Edificio n: 3

TIPOLOGIA:	EDIFICIO RESIDENZIALE
EPOCA_COSTRUZIONE:	EDIFICIO MODERNO CON ACCESSORI ANTICHI
DESCRIZIONE:	N. 2 PIANI CON N.2 FABBRICATI ACCESSORI
STATO_CONSERVAZIONE:	EDIFICIO ABITATO_BUONO STATO CONSERVAZIONE
PERTINENZA:	GIARDINO
CLASSE:	NON DI ANTICA FORMAZIONE E TIPOLOGIA NON IDENTIFICABILE

VILLALBA A021

E. 3 F. 2



Comune di Arezzo

Centri antichi ed aggregati: scheda di rilievo

Villalba A021

Edificio n: 4

TIPOLOGIA:	EDIFICIO RESIDENZIALE
EPOCA_COSTRUZIONE:	EDIFICIO ANTICO CON AMPLIAMENTO RECENTE
DESCRIZIONE:	N. 2 PIANI CON N.3 FABBRICATI ACCESSORI
STATO_CONSERVAZIONE:	EDIFICIO ABITATO_MEDIO STATO CONSERVAZIONE
PERTINENZA:	GIARDINO
CLASSE:	EDILIZIA RURALE CON ALTERAZIONI_MODIFICHE_MA TIPOLOGIA IDENTIFICABILE

VILLALBA A021 E. 4 F. 6



VILLALBA A021 E. 4 F. 9



VILLALBA A021 E. 4 F. 11



VILLALBA A021 E. 4 F. 7



VILLALBA A021 E. 4 F. 10



VILLALBA A021 E. 4 F. 13



Villalba A021

VILLALBA A021

E. 4 F. 14



VILLALBA A021

E. 4 F. 20



Comune di Arezzo

Centri antichi ed aggregati: scheda di rilievo

Villalba A021

Edificio n: 5

TIPOLOGIA:	EDIFICIO RURALE
EPOCA_COSTRUZIONE:	EDIFICIO MODERNO
DESCRIZIONE:	ACCESSORIO
STATO_CONSERVAZIONE:	EDIFICIO ABITATO_MEDIO STATO CONSERVAZIONE
PERTINENZA:	
CLASSE:	ANNESI E ACCESSORI

VILLALBA A021

E. 5 F. 17



Comune di Arezzo

Centri antichi ed aggregati: scheda di rilievo

Villalba A021

Edificio n: 6

TIPOLOGIA:	EDIFICIO RURALE
EPOCA_COSTRUZIONE:	EDIFICIO ANTICO
DESCRIZIONE:	ACCESSORIO
STATO_CONSERVAZIONE:	EDIFICIO ABITATO_BUONO STATO CONSERVAZIONE
PERTINENZA:	
CLASSE:	EDILIZIA RURALE CON ALTERAZIONI_MODIFICHE_MA TIPOLOGIA IDENTIFICABILE

VILLALBA A021

E. 6 F. 1



Comune di Arezzo

Centri antichi ed aggregati: scheda di rilievo

Villalba A021

Edificio n: 7

TIPOLOGIA:	EDIFICIO RURALE
EPOCA_COSTRUZIONE:	EDIFICIO MODERNO
DESCRIZIONE:	ACCESSORIO
STATO_CONSERVAZIONE:	EDIFICIO ABITATO_MEDIO STATO CONSERVAZIONE
PERTINENZA:	GIARDINO
CLASSE:	ANNESI E ACCESSORI

VILLALBA A021

E. 7 F. 19



Comune di Arezzo

Centri antichi ed aggregati: scheda di rilievo

Villalba A021

Edificio n: 8

TIPOLOGIA:	EDIFICIO RURALE
EPOCA_COSTRUZIONE:	EDIFICIO MODERNO
DESCRIZIONE:	ACCESSORIO
STATO_CONSERVAZIONE:	EDIFICIO ABITATO_CATTIVO STATO CONSERVAZIONE
PERTINENZA:	
CLASSE:	ANNESI E ACCESSORI

VILLALBA A021

E. 8 F. 18



Comune di Arezzo

Centri antichi ed aggregati

SCHEDA DI RILIEVO: A022

SAN MARCO A022

FRAZIONE	SANTA FIRMINA	
UTOE	26	SANTA FIRMINA
	04	CIRCOSCRIZIONE GIOTTO
RILIEVO	16/05/2008	

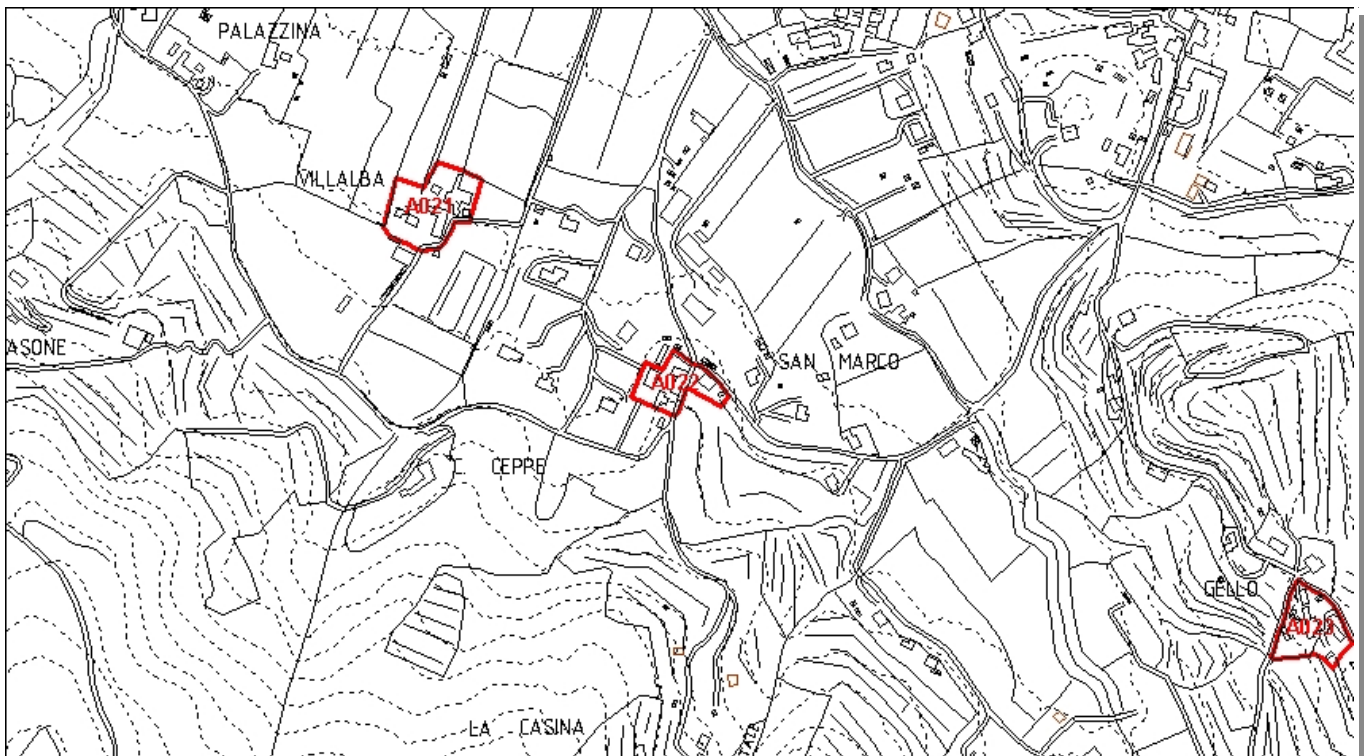

Inquadramento CTR 10K_1:8.000

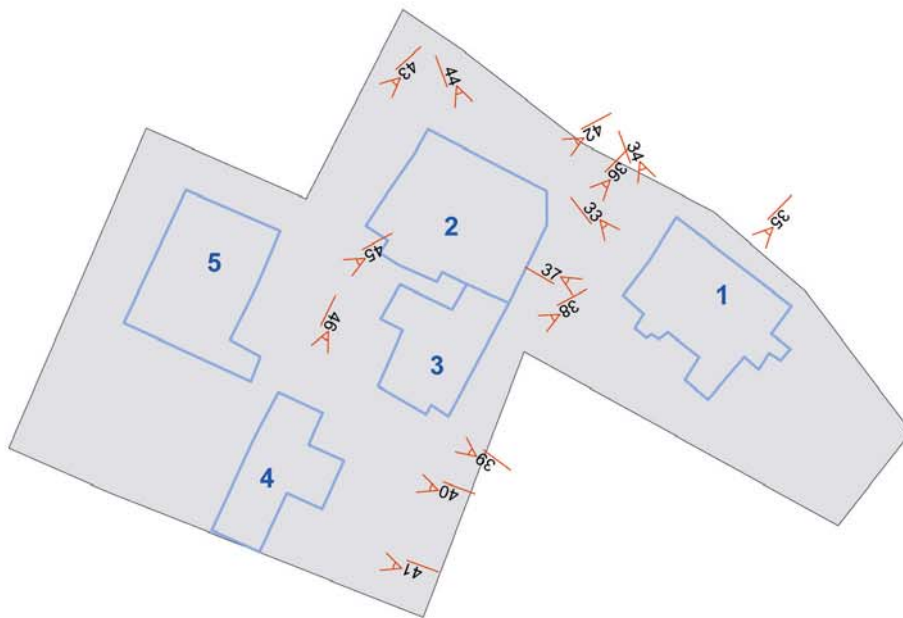

Comune di Arezzo

Centri antichi ed aggregati: scheda di rilievo

San Marco A022

Edificio n: 1

TIPOLOGIA:	EDIFICIO RESIDENZIALE/EDIFICIO RELIGIOSO
EPOCA_COSTRUZIONE:	EDIFICIO ANTICO
DESCRIZIONE:	N. 3 PIANI
STATO_CONSERVAZIONE:	EDIFICIO ABITATO_BUONO STATO CONSERVAZIONE
PERTINENZA:	GIARDINO
CLASSE:	EDILIZIA RURALE DI PREGIO

SAN MARCO A022

E. 1 F. 33



SAN MARCO A022

E. 1 F. 34



SAN MARCO A022

E. 1 F. 35



SAN MARCO A022

E. 1 F. 37



Comune di Arezzo

Centri antichi ed aggregati: scheda di rilievo

San Marco A022

Edificio n: 2

TIPOLOGIA:	EDIFICIO RESIDENZIALE
EPOCA_COSTRUZIONE:	EDIFICIO ANTICO
DESCRIZIONE:	N. 3 PIANI
STATO_CONSERVAZIONE:	EDIFICIO ABITATO_BUONO STATO CONSERVAZIONE
PERTINENZA:	GIARDINO
CLASSE:	EDILIZIA RURALE CON ALTERAZIONI_MODIFICHE_MA TIPOLOGIA IDENTIFICABILE

SAN MARCO A022

E. 2 F. 36



SAN MARCO A022

E. 2 F. 42



SAN MARCO A022

E. 2 F. 44



Comune di Arezzo

Centri antichi ed aggregati: scheda di rilievo

San Marco A022

Edificio n: 3

TIPOLOGIA:	EDIFICIO RESIDENZIALE
EPOCA_COSTRUZIONE:	EDIFICIO ANTICO
DESCRIZIONE:	N. 2 PIANI
STATO_CONSERVAZIONE:	EDIFICIO ABITATO_BUONO STATO CONSERVAZIONE
PERTINENZA:	GIARDINO
CLASSE:	EDILIZIA RURALE POVERA E COMPLESSI ETEROGENEI

SAN MARCO A022 E. 3 F. 38



SAN MARCO A022 E. 3 F. 39



Comune di Arezzo

Centri antichi ed aggregati: scheda di rilievo

San Marco A022

Edificio n: 4

TIPOLOGIA:	EDIFICIO RESIDENZIALE
EPOCA_COSTRUZIONE:	EDIFICIO ANTICO
DESCRIZIONE:	N. 1 PIANO
STATO_CONSERVAZIONE:	EDIFICIO ABITATO_BUONO STATO CONSERVAZIONE
PERTINENZA:	GIARDINO
CLASSE:	EDILIZIA RURALE CON ALTERAZIONI_MODIFICHE_MA TIPOLOGIA IDENTIFICABILE

SAN MARCO A022 E. 4 F. 40



SAN MARCO A022 E. 4 F. 41



SAN MARCO A022 E. 4 F. 46



Comune di Arezzo

Centri antichi ed aggregati: scheda di rilievo

San Marco A022

Edificio n: 5

TIPOLOGIA:	VILLA
EPOCA_COSTRUZIONE:	EDIFICIO ANTICO
DESCRIZIONE:	N. 3 PIANI
STATO_CONSERVAZIONE:	EDIFICIO ABITATO_BUONO STATO CONSERVAZIONE
PERTINENZA:	GIARDINO
CLASSE:	EDILIZIA RURALE DI PREGIO

SAN MARCO A022

E. 5 F. 43



SAN MARCO A022

E. 5 F. 45



SAN MARCO A022

E. 5 F. 49



Comune di Arezzo

Centri antichi ed aggregati

SCHEDA DI RILIEVO: A023

GELLO A023

FRAZIONE GRAGNONE

UTOE 31 LIGNANO

04 CIRCOSCRIZIONE GIOTTO

RILIEVO 16/05/2008

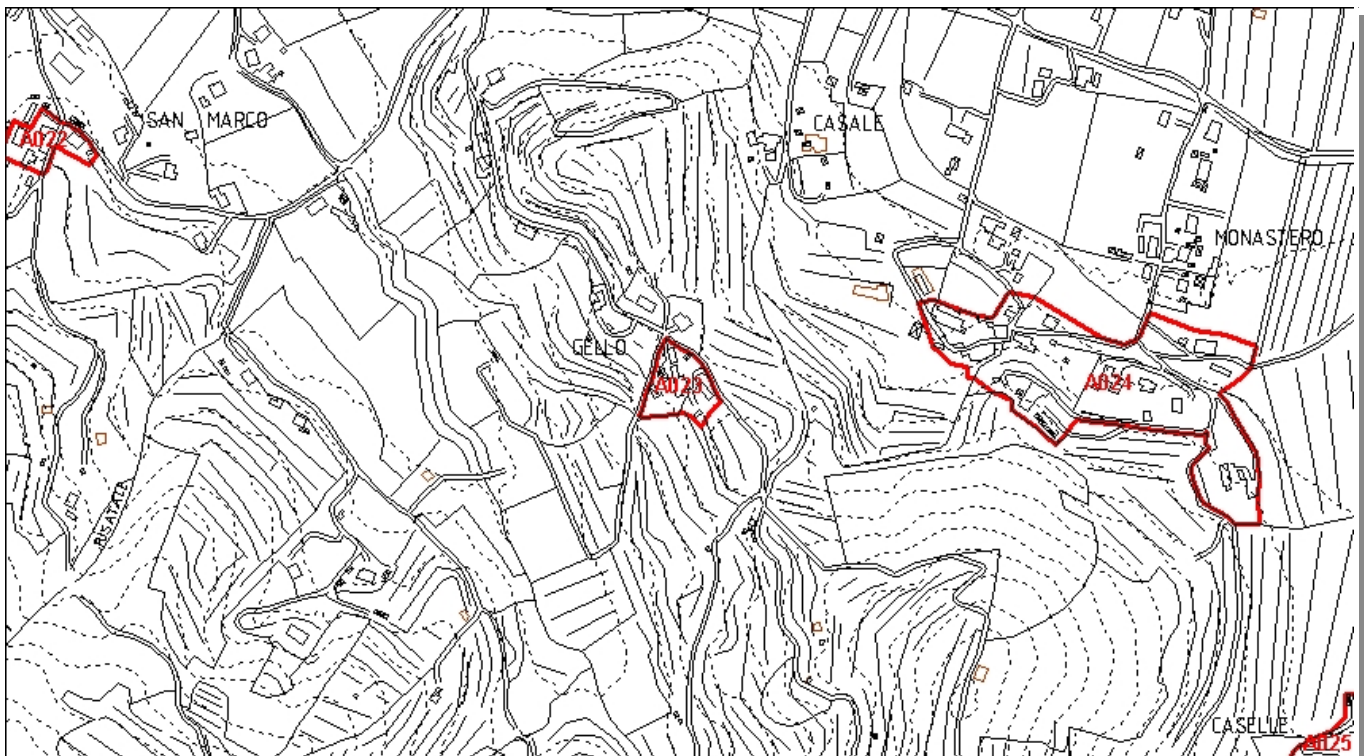

Inquadramento CTR 10K_1:8.000

A023

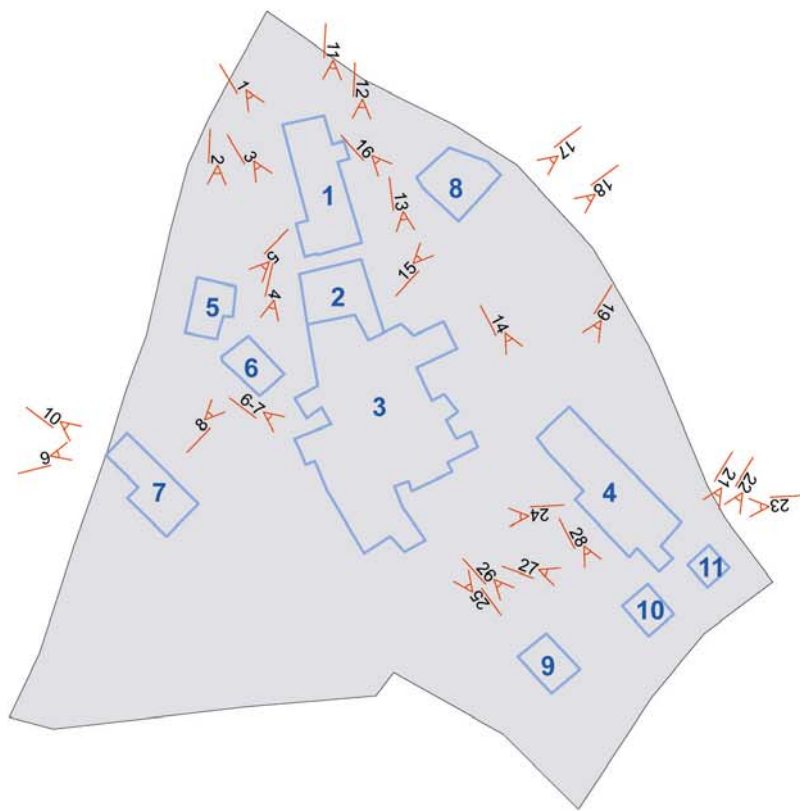

Comune di Arezzo

Centri antichi ed aggregati: scheda di rilievo

Gello A023

Edificio n: 1

TIPOLOGIA:	EDIFICIO RESIDENZIALE
EPOCA_COSTRUZIONE:	EDIFICIO ANTICO
DESCRIZIONE:	N. 2 PIANI
STATO_CONSERVAZIONE:	EDIFICIO ABITATO_BUONO STATO CONSERVAZIONE
PERTINENZA:	GIARDINO/RESEDE
CLASSE:	EDILIZIA RURALE CON ALTERAZIONI_MODIFICHE_MA TIPOLOGIA IDENTIFICABILE

GELLO A023

E. 1 F. 1



GELLO A023

E. 1 F. 11



Comune di Arezzo

Centri antichi ed aggregati: scheda di rilievo

Gello A023

Edificio n: 2

TIPOLOGIA:	EDIFICIO RESIDENZIALE
EPOCA_COSTRUZIONE:	EDIFICIO ANTICO
DESCRIZIONE:	N. 2 PIANI
STATO_CONSERVAZIONE:	EDIFICIO ABITATO_MEDIO STATO CONSERVAZIONE
PERTINENZA:	GIARDINO/RESEDE
CLASSE:	EDILIZIA RURALE CON ALTERAZIONI_MODIFICHE_MA TIPOLOGIA IDENTIFICABILE

GELLO A023 E. 2 F. 3



GELLO A023 E. 2 F. 12



GELLO A023 E. 2 F. 13



Comune di Arezzo

Centri antichi ed aggregati: scheda di rilievo

Gello A023

Edificio n: 3

TIPOLOGIA:	EDIFICIO RESIDENZIALE
EPOCA_COSTRUZIONE:	EDIFICIO ANTICO PESANTEMENTE MODIFICATO
DESCRIZIONE:	N. 3 PIANI+N.3 ACCESSORI
STATO_CONSERVAZIONE:	EDIFICIO ABITATO_BUONO STATO CONSERVAZIONE
PERTINENZA:	GIARDINO/RESEDE
CLASSE:	EDILIZIA RURALE CON ALTERAZIONI_MODIFICHE_MA TIPOLOGIA IDENTIFICABILE

GELLO A023 E. 3 F. 6



GELLO A023 E. 3 F. 7



GELLO A023 E. 3 F. 17



GELLO A023 E. 3 F. 18



GELLO A023 E. 3 F. 24



GELLO A023 E. 3 F. 25



Comune di Arezzo

Centri antichi ed aggregati: scheda di rilievo

Gello A023

Edificio n: 4

TIPOLOGIA:	EDIFICIO RESIDENZIALE
EPOCA_COSTRUZIONE:	EDIFICIO ANTICO PESANTEMENTE MODIFICATO
DESCRIZIONE:	N. 2 PIANI+N.2 ACCESSORI
STATO_CONSERVAZIONE:	EDIFICIO ABITATO_BUONO STATO CONSERVAZIONE
PERTINENZA:	GIARDINO
CLASSE:	EDILIZIA RURALE CON ALTERAZIONI_MODIFICHE_MA TIPOLOGIA IDENTIFICABILE

GELLO A023 E. 4 F. 14



GELLO A023 E. 4 F. 19



GELLO A023 E. 4 F. 21



GELLO A023 E. 4 F. 23



GELLO A023 E. 4 F. 27



Comune di Arezzo

Centri antichi ed aggregati: scheda di rilievo

Gello A023

Edificio n: 5

TIPOLOGIA:	EDIFICIO RURALE
EPOCA_COSTRUZIONE:	EDIFICIO MODERNO
DESCRIZIONE:	ACCESSORIO
STATO_CONSERVAZIONE:	EDIFICIO ABITATO_CATTIVO STATO CONSERVAZIONE
PERTINENZA:	IN STATO DI ABBANDONO
CLASSE:	ANNESI E ACCESSORI

GELLO A023

E. 5 F. 2



GELLO A023

E. 5 F. 5



Comune di Arezzo

Centri antichi ed aggregati: scheda di rilievo

Gello A023

Edificio n: 6

TIPOLOGIA:	EDIFICIO RURALE
EPOCA_COSTRUZIONE:	EDIFICIO MODERNO
DESCRIZIONE:	ACCESSORIO
STATO_CONSERVAZIONE:	EDIFICIO ABITATO_CATTIVO STATO CONSERVAZIONE
PERTINENZA:	IN STATO DI ABBANDONO
CLASSE:	ANNESI E ACCESSORI

GELLO A023

E. 6 F. 4



GELLO A023

E. 6 F. 8



Comune di Arezzo

Centri antichi ed aggregati: scheda di rilievo

Gello A023

Edificio n: 7

TIPOLOGIA:	EDIFICIO RESIDENZIALE
EPOCA_COSTRUZIONE:	EDIFICIO ANTICO PESANTEMENTE MODIFICATO
DESCRIZIONE:	N. 1 PIANO
STATO_CONSERVAZIONE:	EDIFICIO ABITATO_BUONO STATO CONSERVAZIONE
PERTINENZA:	GIARDINO
CLASSE:	NON DI ANTICA FORMAZIONE E TIPOLOGIA NON IDENTIFICABILE

GELLO A023 E. 7 F. 9



GELLO A023 E. 7 F. 10



Comune di Arezzo

Centri antichi ed aggregati: scheda di rilievo

Gello A023

Edificio n: 8

TIPOLOGIA:	EDIFICIO RESIDENZIALE
EPOCA_COSTRUZIONE:	EDIFICIO MODERNO
DESCRIZIONE:	N. 1 PIANO
STATO_CONSERVAZIONE:	EDIFICIO ABITATO_BUONO STATO CONSERVAZIONE
PERTINENZA:	GIARDINO/RESEDE
CLASSE:	NON DI ANTICA FORMAZIONE E TIPOLOGIA NON IDENTIFICABILE

GELLO A023

E. 8 F. 15



GELLO A023

E. 8 F. 16



Comune di Arezzo

Centri antichi ed aggregati: scheda di rilievo

Gello A023

Edificio n: 9

TIPOLOGIA:	EDIFICIO RESIDENZIALE
EPOCA_COSTRUZIONE:	EDIFICIO MODERNO
DESCRIZIONE:	ACCESSORIO
STATO_CONSERVAZIONE:	EDIFICIO ABITATO_MEDIO STATO CONSERVAZIONE
PERTINENZA:	GIARDINO/RESEDE
CLASSE:	ANNESSE SENZA DIGNITA' EDILIZIA

GELLO A023

E. 9 F. 26



Comune di Arezzo

Centri antichi ed aggregati: scheda di rilievo

Gello A023

Edificio n: 10

TIPOLOGIA:	EDIFICIO RESIDENZIALE
EPOCA_COSTRUZIONE:	EDIFICIO MODERNO
DESCRIZIONE:	ACCESSORIO
STATO_CONSERVAZIONE:	EDIFICIO ABITATO_BUONO STATO CONSERVAZIONE
PERTINENZA:	
CLASSE:	ANNESI E ACCESSORI

GELLO A023

E. 10 F. 28



Comune di Arezzo

Centri antichi ed aggregati: scheda di rilievo

Gello A023

Edificio n: 11

TIPOLOGIA:	EDIFICIO RESIDENZIALE
EPOCA_COSTRUZIONE:	EDIFICIO MODERNO
DESCRIZIONE:	ACCESSORIO
STATO_CONSERVAZIONE:	EDIFICIO ABITATO_BUONO STATO CONSERVAZIONE
PERTINENZA:	
CLASSE:	ANNESI E ACCESSORI

GELLO A023

E. 11 F. 22



Comune di Arezzo

Centri antichi ed aggregati

SCHEDA DI RILIEVO: A024

MONASTERO A024

FRAZIONE BAGNORO

UTOE 26 SANTA FIRMINA

04 CIRCOSCRIZIONE GIOTTO

RILIEVO 16/05/2008

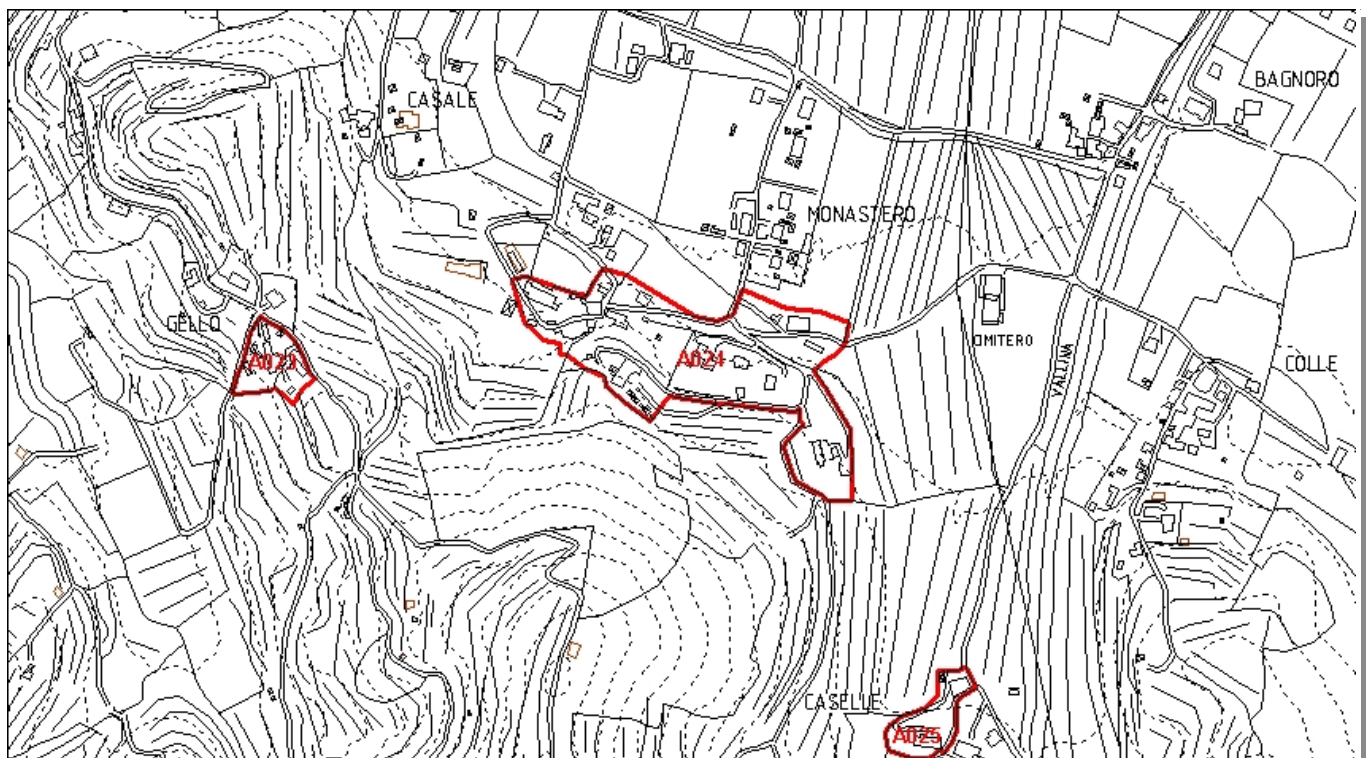

Inquadramento CTR 10K_1:8.000



Comune di Arezzo

Centri antichi ed aggregati: scheda di rilievo

Monastero A024

Edificio n: 1

TIPOLOGIA:	EDIFICIO RESIDENZIALE
EPOCA_COSTRUZIONE:	EDIFICIO ANTICO PESANTEMENTE MODIFICATO
DESCRIZIONE:	N. 2 PIANI
STATO_CONSERVAZIONE:	EDIFICIO ABITATO_BUONO STATO CONSERVAZIONE
PERTINENZA:	GIARDINO/RESEDE
CLASSE:	EDILIZIA RURALE CON ALTERAZIONI_MODIFICHE_MA TIPOLOGIA IDENTIFICABILE

MONASTERO A024 E. 1 F. 51



MONASTERO A024 E. 1 F. 52



MONASTERO A024 E. 1 F. 53



Centri antichi ed aggregati: scheda di rilievo

Monastero A024

Edificio n: 2

TIPOLOGIA:	EDIFICIO RESIDENZIALE
EPOCA_COSTRUZIONE:	EDIFICIO ANTICO
DESCRIZIONE:	N. 2 PIANI
STATO_CONSERVAZIONE:	EDIFICIO ABBANDONATO CONSERVATO
PERTINENZA:	NON PRESENTE
CLASSE:	EDILIZIA RURALE POVERA E COMPLESSI ETEROGENEI

MONASTERO A024

E. 2 F. 50



MONASTERO A024

E. 2 F. 54



Comune di Arezzo

Centri antichi ed aggregati: scheda di rilievo

Monastero A024

Edificio n: 3

TIPOLOGIA:	EDIFICIO RESIDENZIALE
EPOCA_COSTRUZIONE:	EDIFICIO ANTICO
DESCRIZIONE:	N. 3 PIANI+N.2 ACCESSORI
STATO_CONSERVAZIONE:	EDIFICIO ABBANDONATO CONSERVATO IN PARTE / EDIFICIO ABITATO IN MEDIO STATO DI CONSERVAZIONE
PERTINENZA:	NON PRESENTE
CLASSE:	EDILIZIA RURALE DI PREGIO

MONASTERO A024

E. 3 F. 55



MONASTERO A024

E. 3 F. 57



MONASTERO A024

E. 3 F. 59



MONASTERO A024

E. 3 F. 60



MONASTERO A024

E. 3 F. 63



MONASTERO A024

E. 3 F. 64



Monastero A024

MONASTERO A024

E. 3 F. 66



MONASTERO A024

E. 3 F. 67



Comune di Arezzo

Centri antichi ed aggregati: scheda di rilievo

Monastero A024

Edificio n: 4

TIPOLOGIA:	EDIFICIO RESIDENZIALE
EPOCA_COSTRUZIONE:	EDIFICIO ANTICO
DESCRIZIONE:	N. 3 PIANI
STATO_CONSERVAZIONE:	EDIFICIO ABITATO_BUONO STATO CONSERVAZIONE
PERTINENZA:	GIARDINO
CLASSE:	EDILIZIA RURALE CON ALTERAZIONI_MODIFICHE_MA TIPOLOGIA IDENTIFICABILE

MONASTERO A024 E. 4 F. 61



MONASTERO A024 E. 4 F. 62



MONASTERO A024 E. 4 F. 68



MONASTERO A024 E. 4 F. 69



MONASTERO A024 E. 4 F. 70



MONASTERO A024 E. 4 F. 75



Comune di Arezzo

Centri antichi ed aggregati: scheda di rilievo

Monastero A024

Edificio n: 5

TIPOLOGIA:	EDIFICIO RELIGIOSO CHIESA
EPOCA_COSTRUZIONE:	EDIFICIO ANTICO
DESCRIZIONE:	N. 1 PIANO
STATO_CONSERVAZIONE:	EDIFICIO ABITATO_BUONO STATO CONSERVAZIONE
PERTINENZA:	GIARDINO
CLASSE:	EDILIZIA RURALE DI PREGIO

MONASTERO A024 E. 5 F. 65



MONASTERO A024 E. 5 F. 72



MONASTERO A024 E. 5 F. 71



Comune di Arezzo

Centri antichi ed aggregati: scheda di rilievo

Monastero A024

Edificio n: 6

TIPOLOGIA:	EDIFICIO RESIDENZIALE
EPOCA_COSTRUZIONE:	EDIFICIO ANTICO
DESCRIZIONE:	N. 2 -3 PIANI
STATO_CONSERVAZIONE:	EDIFICIO ABITATO_BUONO STATO CONSERVAZIONE
PERTINENZA:	GIARDINO/RESEDE
CLASSE:	EDILIZIA RURALE DI PREGIO

MONASTERO A024

E. 6 F. 73



MONASTERO A024

E. 6 F. 74



Comune di Arezzo

Centri antichi ed aggregati: scheda di rilievo

Monastero A024

Edificio n: 7

TIPOLOGIA:	EDIFICIO RESIDENZIALE
EPOCA_COSTRUZIONE:	EDIFICIO ANTICO
DESCRIZIONE:	N. 2 PIANI
STATO_CONSERVAZIONE:	EDIFICIO ABITATO_BUONO STATO CONSERVAZIONE
PERTINENZA:	GIARDINO
CLASSE:	EDILIZIA RURALE POVERA E COMPLESSI ETEROGENEI

MONASTERO A024

E. 7 F. 76



MONASTERO A024

E. 7 F. 77



MONASTERO A024

E. 7 F. 78



MONASTERO A024

E. 7 F. 79



Comune di Arezzo

Centri antichi ed aggregati: scheda di rilievo

Monastero A024

Edificio n: 8

TIPOLOGIA:	EDIFICIO RESIDENZIALE
EPOCA_COSTRUZIONE:	EDIFICIO ANTICO
DESCRIZIONE:	N. 3 PIANI
STATO_CONSERVAZIONE:	EDIFICIO ABITATO_MEDIO STATO CONSERVAZIONE
PERTINENZA:	GIARDINO
CLASSE:	EDILIZIA RURALE DI PREGIO

MONASTERO A024 E. 8 F. 80



MONASTERO A024 E. 8 F. 82



MONASTERO A024 E. 8 F. 83



MONASTERO A024 E. 8 F. 84



MONASTERO A024 E. 8 F. 85



Comune di Arezzo

Centri antichi ed aggregati: scheda di rilievo

Monastero A024

Edificio n: 9

TIPOLOGIA:	EDIFICIO RURALE
EPOCA_COSTRUZIONE:	EDIFICIO ANTICO
DESCRIZIONE:	N. 3 PIANI+N.2 ACCESSORI
STATO_CONSERVAZIONE:	EDIFICIO ABBANDONATO DERUTO
PERTINENZA:	AIA
CLASSE:	EDILIZIA RURALE POVERA E COMPLESSI ETEROGENEI

MONASTERO A024 E. 9 F. 86



MONASTERO A024 E. 9 F. 87



MONASTERO A024 E. 9 F. 88



MONASTERO A024 E. 9 F. 89



MONASTERO A024 E. 9 F. 90



MONASTERO A024 E. 9 F. 91



Monastero A024

MONASTERO A024

E. 9 F. 92



MONASTERO A024

E. 9 F. 94



MONASTERO A024

E. 9 F. 93



Comune di Arezzo

Centri antichi ed aggregati: scheda di rilievo

Monastero A024

Edificio n: 10

TIPOLOGIA:	EDIFICIO RESIDENZIALE
EPOCA_COSTRUZIONE:	EDIFICIO MODERNO
DESCRIZIONE:	N. 2 PIANI+ACCESSORIO
STATO_CONSERVAZIONE:	EDIFICIO ABITATO_BUONO STATO CONSERVAZIONE
PERTINENZA:	GIARDINO
CLASSE:	NON DI ANTICA FORMAZIONE E TIPOLOGIA NON IDENTIFICABILE

MONASTERO A024 E. 10 F. 95



MONASTERO A024 E. 10 F. 96



MONASTERO A024 E. 10 F. 98



Comune di Arezzo

Centri antichi ed aggregati: scheda di rilievo

Monastero A024

Edificio n: 11

TIPOLOGIA:	EDIFICIO RESIDENZIALE
EPOCA_COSTRUZIONE:	EDIFICIO ANTICO
DESCRIZIONE:	N. 2-3 PIANI+N.2 ACCESSORI
STATO_CONSERVAZIONE:	EDIFICIO ABITATO_BUONO STATO CONSERVAZIONE
PERTINENZA:	GIARDINO/RESEDE
CLASSE:	EDILIZIA RURALE CON ALTERAZIONI_MODIFICHE_MA TIPOLOGIA IDENTIFICABILE

MONASTERO A024 E. 11 F. 100



MONASTERO A024 E. 11 F. 102



MONASTERO A024 E. 11 F. 101



MONASTERO A024 E. 11 F. 104



Comune di Arezzo

Centri antichi ed aggregati: scheda di rilievo

Monastero A024

Edificio n: 12

TIPOLOGIA:	EDIFICIO RESIDENZIALE
EPOCA_COSTRUZIONE:	EDIFICIO MODERNO
DESCRIZIONE:	N. 2 PIANI
STATO_CONSERVAZIONE:	EDIFICIO ABITATO_BUONO STATO CONSERVAZIONE
PERTINENZA:	GIARDINO
CLASSE:	NON DI ANTICA FORMAZIONE E TIPOLOGIA NON IDENTIFICABILE

MONASTERO A024 E. 12 F. 105



MONASTERO A024 E. 12 F. 106



Comune di Arezzo

Centri antichi ed aggregati: scheda di rilievo

Monastero A024

Edificio n: 13

TIPOLOGIA:	EDIFICIO RESIDENZIALE
EPOCA_COSTRUZIONE:	EDIFICIO MODERNO
DESCRIZIONE:	N. 2 PIANI
STATO_CONSERVAZIONE:	EDIFICIO ABITATO_BUONO STATO CONSERVAZIONE
PERTINENZA:	GIARDINO
CLASSE:	NON DI ANTICA FORMAZIONE E TIPOLOGIA NON IDENTIFICABILE

MONASTERO A024

E. 13 F. 107



MONASTERO A024

E. 13 F. 108



Comune di Arezzo

Centri antichi ed aggregati: scheda di rilievo

Monastero A024

Edificio n: 14

TIPOLOGIA:	EDIFICIO RURALE
EPOCA_COSTRUZIONE:	EDIFICIO ANTICO
DESCRIZIONE:	N. 2 PIANI
STATO_CONSERVAZIONE:	EDIFICIO ABITATO_MEDIO STATO CONSERVAZIONE
PERTINENZA:	
CLASSE:	ANNESI E ACCESSORI

MONASTERO A024

E. 14 F. 56



Comune di Arezzo

Centri antichi ed aggregati: scheda di rilievo

Monastero A024

Edificio n: 15

TIPOLOGIA:	ANNESSO (senza dignità edilizia)
EPOCA_COSTRUZIONE:	EDIFICIO ANTICO
DESCRIZIONE:	ACCESSORIO
STATO_CONSERVAZIONE:	EDIFICIO ABITATO_CATTIVO STATO CONSERVAZIONE
PERTINENZA:	
CLASSE:	ANNESI E ACCESSORI

MONASTERO A024

E. 15 F. 58



Comune di Arezzo

Centri antichi ed aggregati: scheda di rilievo

Monastero A024

Edificio n: 16

TIPOLOGIA:	EDIFICIO RESIDENZIALE
EPOCA_COSTRUZIONE:	EDIFICIO MODERNO
DESCRIZIONE:	ACCESSORIO
STATO_CONSERVAZIONE:	EDIFICIO ABITATO_MEDIO STATO CONSERVAZIONE
PERTINENZA:	
CLASSE:	ANNESSE SENZA DIGNITA' EDILIZIA

MONASTERO A024

E. 16 F. 109



Comune di Arezzo

Centri antichi ed aggregati: scheda di rilievo

Monastero A024

Edificio n: 17

TIPOLOGIA:	EDIFICIO RURALE
EPOCA_COSTRUZIONE:	EDIFICIO ANTICO
DESCRIZIONE:	N. 2 PIANI
STATO_CONSERVAZIONE:	EDIFICIO ABITATO_MEDIO STATO CONSERVAZIONE
PERTINENZA:	
CLASSE:	EDILIZIA RURALE POVERA E COMPLESSI ETEROGENEI

MONASTERO A024

E. 17 F. 81



Comune di Arezzo

Centri antichi ed aggregati: scheda di rilievo

Monastero A024

Edificio n: 18

TIPOLOGIA:	EDIFICIO RURALE
EPOCA_COSTRUZIONE:	EDIFICIO MODERNO
DESCRIZIONE:	ACCESSORIO
STATO_CONSERVAZIONE:	EDIFICIO ABITATO_CATTIVO STATO CONSERVAZIONE
PERTINENZA:	
CLASSE:	NON DI ANTICA FORMAZIONE E TIPOLOGIA NON IDENTIFICABILE

MONASTERO A024

E. 18 F. 110

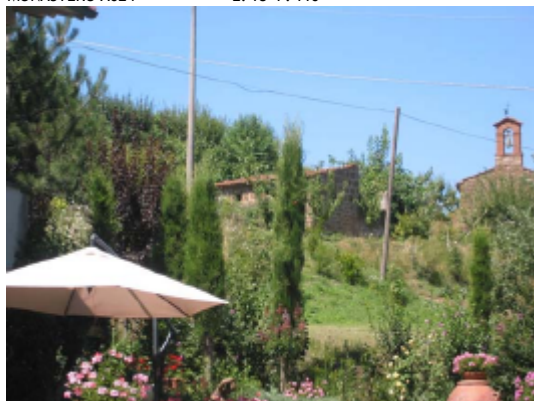

Comune di Arezzo

Centri antichi ed aggregati: scheda di rilievo

Monastero A024

Edificio n: 19

TIPOLOGIA:	(non valutabile)
EPOCA_COSTRUZIONE:	(non valutabile)
DESCRIZIONE:	ACCESSORIO
STATO_CONSERVAZIONE:	(non valutabile)
PERTINENZA:	
CLASSE:	(impossibile il rilievo)

Comune di Arezzo

Centri antichi ed aggregati: scheda di rilievo

Monastero A024

Edificio n: 20

TIPOLOGIA:	EDIFICIO RURALE
EPOCA_COSTRUZIONE:	EDIFICIO ANTICO
DESCRIZIONE:	ACCESSORIO
STATO_CONSERVAZIONE:	EDIFICIO ABITATO_MEDIO STATO CONSERVAZIONE
PERTINENZA:	
CLASSE:	ANNESSO SENZA DIGNITA' EDILIZIA

MONASTERO A024

E. 20 F. 111



Comune di Arezzo

Centri antichi ed aggregati: scheda di rilievo

Monastero A024

Edificio n: 21

TIPOLOGIA:	EDIFICIO RURALE
EPOCA_COSTRUZIONE:	EDIFICIO MODERNO
DESCRIZIONE:	ACCESSORIO
STATO_CONSERVAZIONE:	EDIFICIO ABITATO_CATTIVO STATO CONSERVAZIONE
PERTINENZA:	
CLASSE:	ANNESSO SENZA DIGNITA' EDILIZIA

MONASTERO A024 E. 21 F. 103



Comune di Arezzo

Centri antichi ed aggregati: scheda di rilievo

Monastero A024

Edificio n: 22

TIPOLOGIA:	EDIFICIO RURALE
EPOCA_COSTRUZIONE:	EDIFICIO MODERNO
DESCRIZIONE:	ACCESSORIO
STATO_CONSERVAZIONE:	EDIFICIO ABITATO_MEDIO STATO CONSERVAZIONE
PERTINENZA:	
CLASSE:	ANNESSE SENZA DIGNITA' EDILIZIA

MONASTERO A024

E. 22 F. 112



Comune di Arezzo

Centri antichi ed aggregati: scheda di rilievo

Monastero A024

Edificio n: 23

TIPOLOGIA:	EDIFICIO RURALE
EPOCA_COSTRUZIONE:	EDIFICIO MODERNO
DESCRIZIONE:	ACCESSORIO
STATO_CONSERVAZIONE:	EDIFICIO ABITATO_MEDIO STATO CONSERVAZIONE
PERTINENZA:	
CLASSE:	ANNESSE SENZA DIGNITA' EDILIZIA

MONASTERO A024

E. 23 F. 113



Comune di Arezzo

Centri antichi ed aggregati: scheda di rilievo

Monastero A024

Edificio n: 24

TIPOLOGIA:	EDIFICIO RURALE
EPOCA_COSTRUZIONE:	EDIFICIO MODERNO
DESCRIZIONE:	ACCESSORIO
STATO_CONSERVAZIONE:	EDIFICIO ABITATO_MEDIO STATO CONSERVAZIONE
PERTINENZA:	
CLASSE:	ANNESI E ACCESSORI

MONASTERO A024

E. 24 F. 97



Comune di Arezzo

Centri antichi ed aggregati: scheda di rilievo

Monastero A024

Edificio n: 25

TIPOLOGIA:	EDIFICIO RESIDENZIALE
EPOCA_COSTRUZIONE:	EDIFICIO ANTICO
DESCRIZIONE:	N. 2 PIANI
STATO_CONSERVAZIONE:	EDIFICIO ABITATO_BUONO STATO CONSERVAZIONE
PERTINENZA:	
CLASSE:	EDILIZIA RURALE POVERA E COMPLESSI ETEROGENEI

MONASTERO A024 E. 25 F. 114



MONASTERO A024 E. 25 F. 115



MONASTERO A024 E. 25 F. 116



Comune di Arezzo

Centri antichi ed aggregati: scheda di rilievo

Monastero A024

Edificio n: 26

TIPOLOGIA:	EDIFICIO RURALE
EPOCA_COSTRUZIONE:	EDIFICIO MODERNO
DESCRIZIONE:	ACCESSORIO
STATO_CONSERVAZIONE:	EDIFICIO ABITATO_BUONO STATO CONSERVAZIONE
PERTINENZA:	
CLASSE:	NON DI ANTICA FORMAZIONE E TIPOLOGIA NON IDENTIFICABILE

MONASTERO A024

E. 26 F. 117



Comune di Arezzo

Centri antichi ed aggregati

SCHEDA DI RILIEVO: A025

CASELLE A025

FRAZIONE BAGNORO

UTOE 28 OLMO

05 CIRCOSCRIZIONE RIGUTINO

RILIEVO 23/05/2008

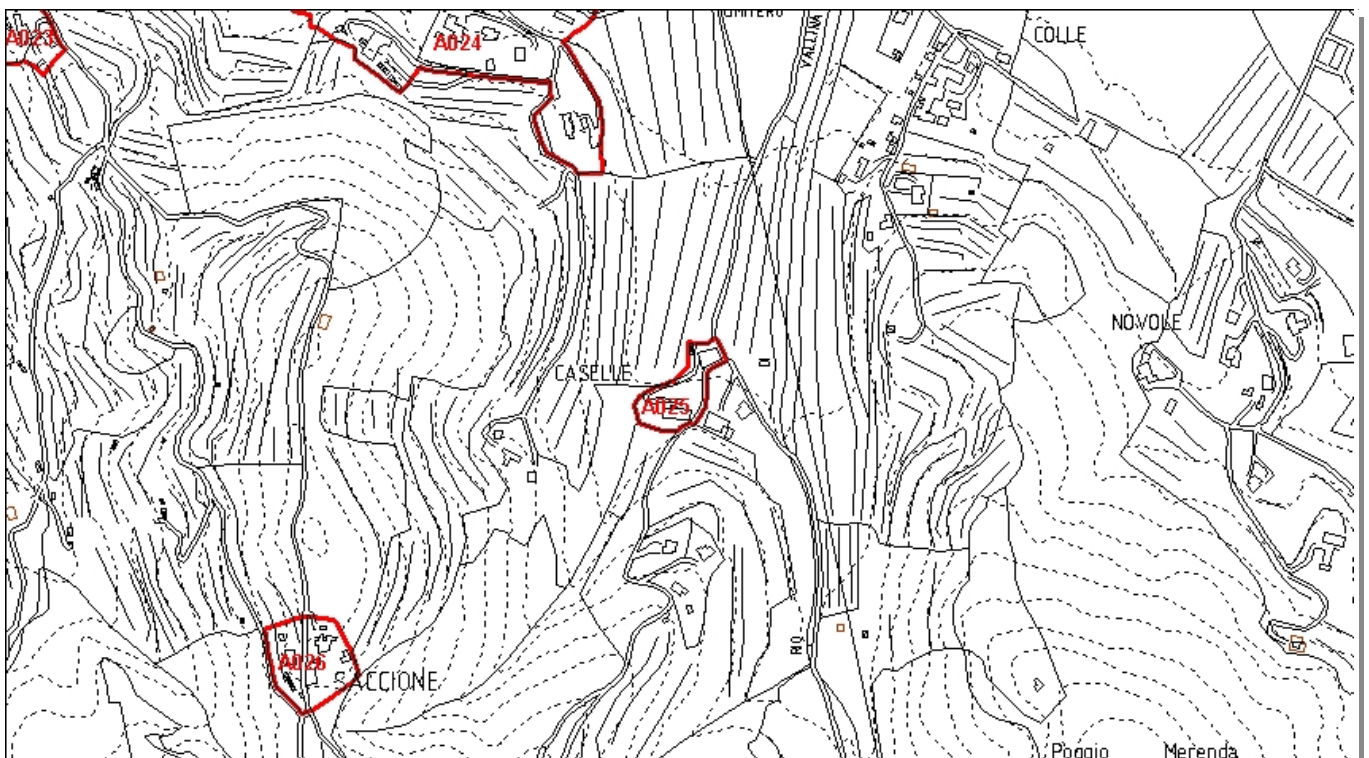

Inquadramento CTR 10K_1:8.000

A025

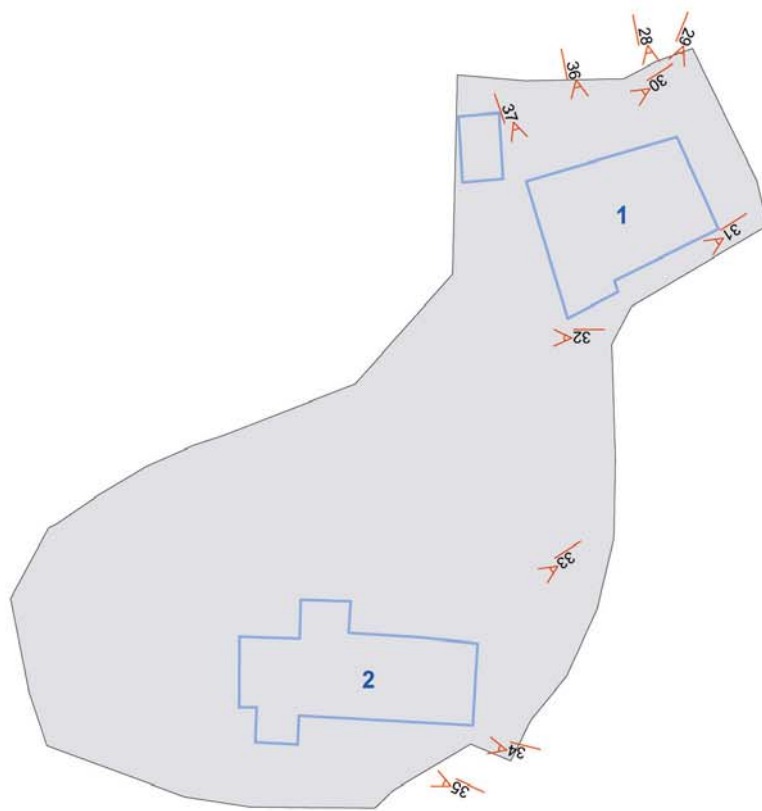

Comune di Arezzo

Centri antichi ed aggregati: scheda di rilievo

Caselle A025

Edificio n: 1

TIPOLOGIA:	EDIFICIO RURALE
EPOCA_COSTRUZIONE:	EDIFICIO ANTICO CON SUPERFETAZIONI
DESCRIZIONE:	N. 2 PIANI+N.1ACCESSORIO
STATO_CONSERVAZIONE:	EDIFICIO ABITATO_BUONO STATO CONSERVAZIONE
PERTINENZA:	AIA
CLASSE:	EDILIZIA RURALE POVERA E COMPLESSI ETEROGENEI

CASELLE A025 E. 1 F. 28



CASELLE A025 E. 1 F. 29



CASELLE A025 E. 1 F. 31



CASELLE A025 E. 1 F. 32



CASELLE A025 E. 1 F. 36



CASELLE A025 E. 1 F. 37



Comune di Arezzo

Centri antichi ed aggregati: scheda di rilievo

Caselle A025

Edificio n: 2

TIPOLOGIA:	EDIFICIO RESIDENZIALE
EPOCA_COSTRUZIONE:	EDIFICIO ANTICO
DESCRIZIONE:	N. 2 PIANI
STATO_CONSERVAZIONE:	EDIFICIO ABBANDONATO CONSERVATO
PERTINENZA:	RESEDE
CLASSE:	EDILIZIA RURALE POVERA E COMPLESSI ETEROGENEI

CASELLE A025 E. 2 F. 33



CASELLE A025 E. 2 F. 34



CASELLE A025 E. 2 F. 35



Comune di Arezzo

Centri antichi ed aggregati: scheda di rilievo

Caselle A025

Edificio n: 3

TIPOLOGIA:	EDIFICIO RURALE
EPOCA_COSTRUZIONE:	EDIFICIO MODERNO
DESCRIZIONE:	ACCESSORIO
STATO_CONSERVAZIONE:	EDIFICIO ABITATO_MEDIO STATO CONSERVAZIONE
PERTINENZA:	
CLASSE:	ANNESI E ACCESSORI

CASELLE A025

E. 3 F. 30



Comune di Arezzo

Centri antichi ed aggregati

SCHEDA DI RILIEVO: A026

SACCIONE A026

FRAZIONE BAGNORO

UTOE 28 OLMO

05 CIRCOSCRIZIONE RIGUTINO

RILIEVO 23/05/2008

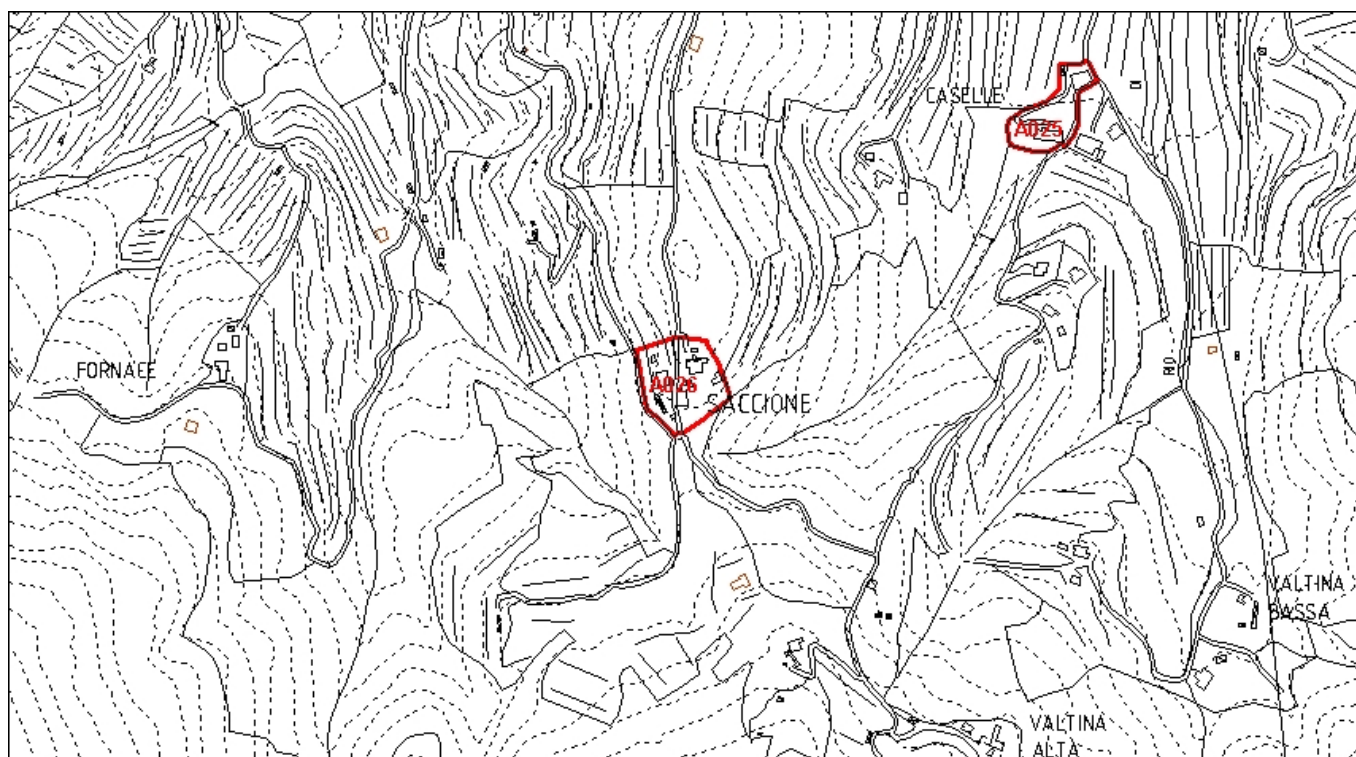

Inquadramento CTR 10K_1:8.000

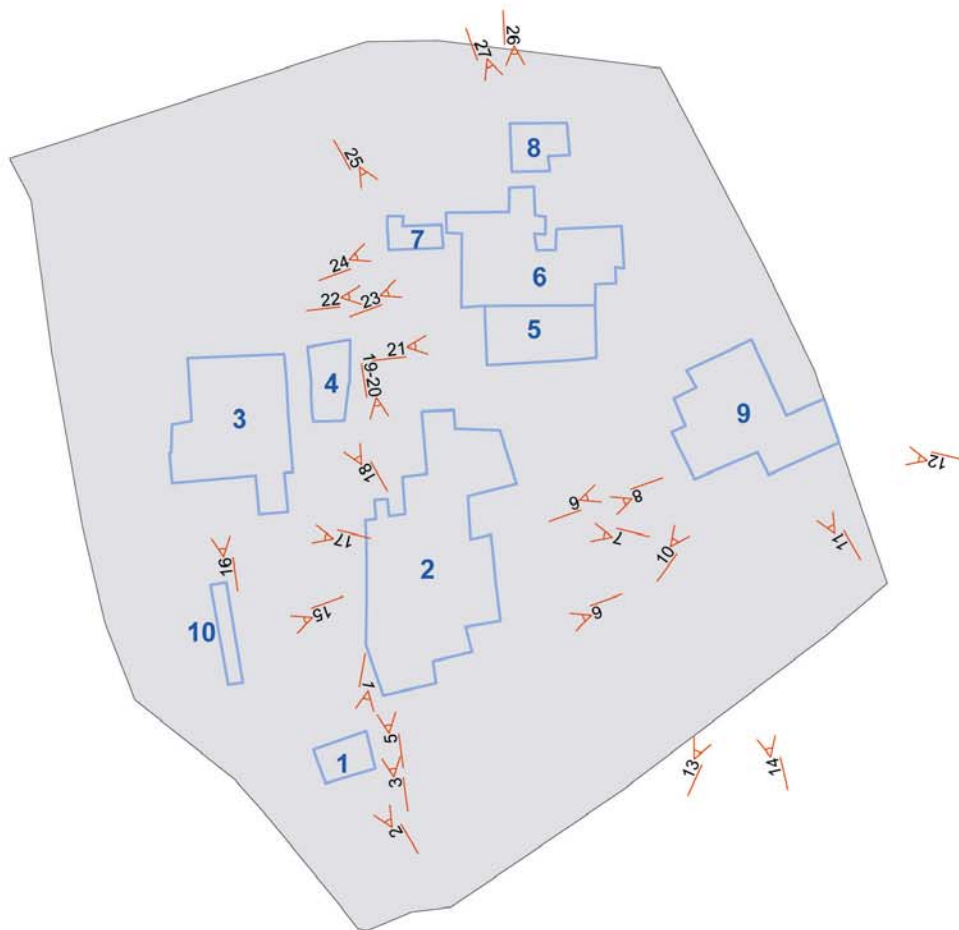

Centri antichi ed aggregati: scheda di rilievo

Saccione A026

Edificio n: 1

TIPOLOGIA:	EDIFICIO RURALE
EPOCA_COSTRUZIONE:	EDIFICIO ANTICO
DESCRIZIONE:	N. 1 PIANO ACCESSORIO
STATO_CONSERVAZIONE:	EDIFICIO ABITATO_MEDIO STATO CONSERVAZIONE
PERTINENZA:	RESEDE
CLASSE:	ANNESI E ACCESSORI

SACCIONE A026

E. 1 F. 1



SACCIONE A026

E. 1 F. 2



Comune di Arezzo

Centri antichi ed aggregati: scheda di rilievo

Saccione A026

Edificio n: 2

TIPOLOGIA:	EDIFICIO RESIDENZIALE
EPOCA_COSTRUZIONE:	EDIFICIO ANTICO
DESCRIZIONE:	N. 2 PIANI
STATO_CONSERVAZIONE:	EDIFICIO ABBANDONATO CONSERVATO IN PARTE
PERTINENZA:	AIA DISMESSA
CLASSE:	EDILIZIA RURALE DI PREGIO

SACCIONE A026 E. 2 F. 3



SACCIONE A026 E. 2 F. 5



SACCIONE A026 E. 2 F. 7



SACCIONE A026 E. 2 F. 4



SACCIONE A026 E. 2 F. 6



SACCIONE A026 E. 2 F. 8



Saccione A026

SACCIONE A026

E. 2 F. 19



SACCIONE A026

E. 2 F. 20



Comune di Arezzo

Centri antichi ed aggregati: scheda di rilievo

Saccione A026

Edificio n: 3

TIPOLOGIA:	EDIFICIO RESIDENZIALE
EPOCA_COSTRUZIONE:	EDIFICIO MODERNO
DESCRIZIONE:	N. 2 PIANI
STATO_CONSERVAZIONE:	EDIFICIO ABITATO_BUONO STATO CONSERVAZIONE
PERTINENZA:	RESEDE
CLASSE:	NON DI ANTICA FORMAZIONE E TIPOLOGIA NON IDENTIFICABILE

SACCIONE A026

E. 3 F. 16



SACCIONE A026

E. 3 F. 17



Comune di Arezzo

Centri antichi ed aggregati: scheda di rilievo

Saccione A026

Edificio n: 4

TIPOLOGIA:	EDIFICIO RESIDENZIALE
EPOCA_COSTRUZIONE:	EDIFICIO ANTICO PESANTEMENTE MODIFICATO
DESCRIZIONE:	N. 2 PIANI
STATO_CONSERVAZIONE:	EDIFICIO ABITATO_MEDIO STATO CONSERVAZIONE
PERTINENZA:	NON PRESENTE
CLASSE:	EDILIZIA RURALE CON ALTERAZIONI_MODIFICHE_MA TIPOLOGIA IDENTIFICABILE

SACCIONE A026

E. 4 F. 18



Comune di Arezzo

Centri antichi ed aggregati: scheda di rilievo

Saccione A026

Edificio n: 5

TIPOLOGIA:	EDIFICIO RELIGIOSO
EPOCA_COSTRUZIONE:	EDIFICIO ANTICO
DESCRIZIONE:	N. 1 PIANO
STATO_CONSERVAZIONE:	EDIFICIO ABITATO_MEDIO STATO CONSERVAZIONE
PERTINENZA:	RESEDE
CLASSE:	EDILIZIA RURALE DI PREGIO

SACCIONE A026 E. 5 F. 13



SACCIONE A026 E. 5 F. 14



SACCIONE A026 E. 5 F. 21



SACCIONE A026 E. 5 F. 22



Comune di Arezzo

Centri antichi ed aggregati: scheda di rilievo

Saccione A026

Edificio n: 6

TIPOLOGIA:	EDIFICIO RESIDENZIALE
EPOCA_COSTRUZIONE:	EDIFICIO ANTICO
DESCRIZIONE:	N. 2 PIANI
STATO_CONSERVAZIONE:	EDIFICIO ABBANDONATO CONSERVATO IN CATTIVO STATO
PERTINENZA:	IN STATO DI ABBANDONO
CLASSE:	EDILIZIA RURALE POVERA E COMPLESSI ETEROGENEI

SACCIONE A026

E. 6 F. 23



Centri antichi ed aggregati: scheda di rilievo

Saccione A026

Edificio n: 7

TIPOLOGIA:	EDIFICIO RESIDENZIALE
EPOCA_COSTRUZIONE:	EDIFICIO ANTICO
DESCRIZIONE:	ACCESSORIO DELL'EDIFICIO 6
STATO_CONSERVAZIONE:	EDIFICIO ABITATO_CATTIVO STATO CONSERVAZIONE
PERTINENZA:	IN STATO DI ABBANDONO
CLASSE:	ANNESI E ACCESSORI

SACCIONE A026

E. 7 F. 24



SACCIONE A026

E. 7 F. 25



Centri antichi ed aggregati: scheda di rilievo

Saccione A026

Edificio n: 8

TIPOLOGIA:	EDIFICIO RESIDENZIALE
EPOCA_COSTRUZIONE:	EDIFICIO MODERNO
DESCRIZIONE:	ACCESSORIO
STATO_CONSERVAZIONE:	EDIFICIO ABBANDONATO CONSERVATO
PERTINENZA:	IN STATO DI ABBANDONO
CLASSE:	ANNESI E ACCESSORI

SACCIONE A026

E. 8 F. 26



SACCIONE A026

E. 8 F. 27



Comune di Arezzo

Centri antichi ed aggregati: scheda di rilievo

Saccione A026

Edificio n: 9

TIPOLOGIA:	EDIFICIO RESIDENZIALE
EPOCA_COSTRUZIONE:	EDIFICIO ANTICO
DESCRIZIONE:	N. 2 PIANI
STATO_CONSERVAZIONE:	EDIFICIO ABBANDONATO CONSERVATO
PERTINENZA:	AIA IN DISUSO
CLASSE:	EDILIZIA RURALE POVERA E COMPLESSI ETEROGENEI

SACCIONE A026 E. 9 F. 9



SACCIONE A026 E. 9 F. 10



SACCIONE A026 E. 9 F. 11



SACCIONE A026 E. 9 F. 12



Comune di Arezzo

Centri antichi ed aggregati: scheda di rilievo

Saccione A026

Edificio n: 10

TIPOLOGIA:	EDIFICIO RURALE
EPOCA_COSTRUZIONE:	
DESCRIZIONE:	N. 1 PIANO
STATO_CONSERVAZIONE:	EDIFICIO ABITATO_MEDIO STATO CONSERVAZIONE
PERTINENZA:	
CLASSE:	ANNESSENZA DIGNITA' EDILIZIA

SACCIONE A026

E. 10 F. 15



Comune di Arezzo

Centri antichi ed aggregati

SCHEDA DI RILIEVO: A027

GRAGNONE A027

FRAZIONE	GRAGNONE	
UTOE	28	OLMO
05	CIRCOSCRIZIONE RIGUTINO	

RILIEVO	21/05/2008	
---------	------------	--

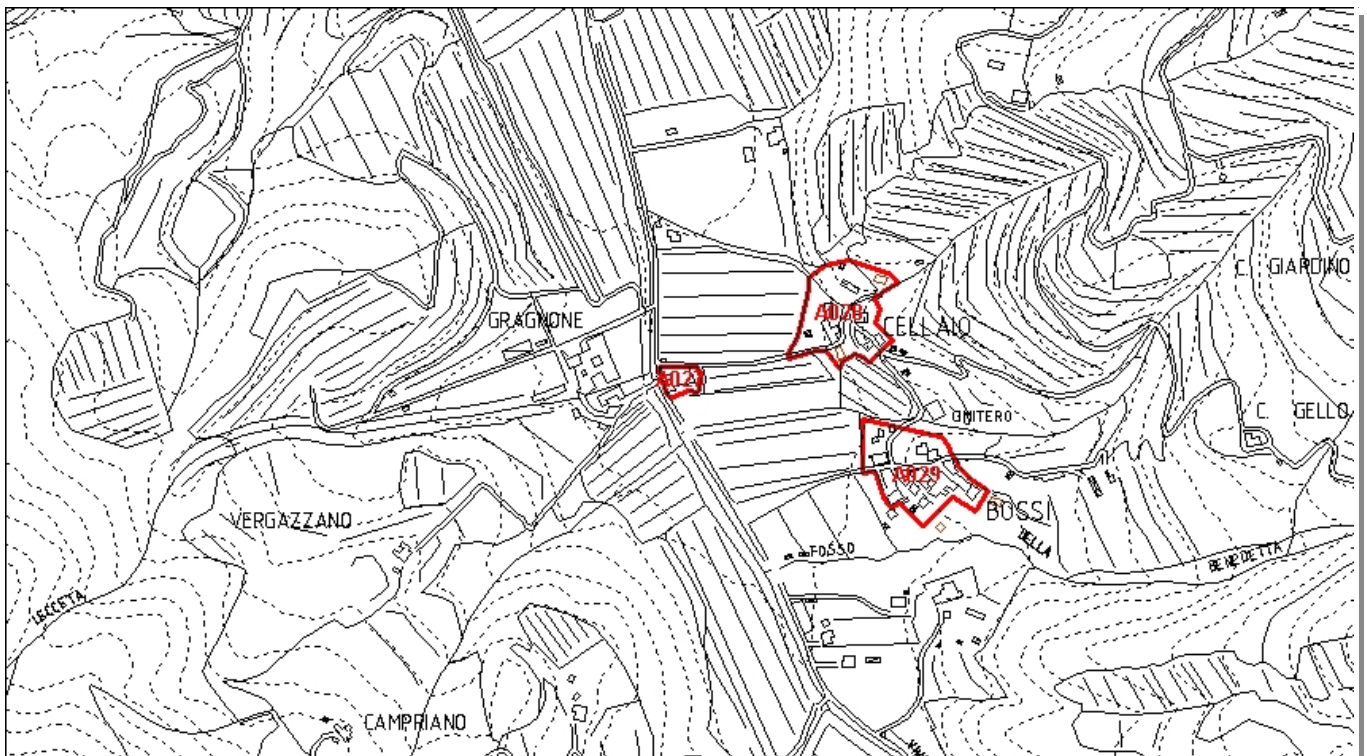

Inquadramento CTR 10K_1:8.000

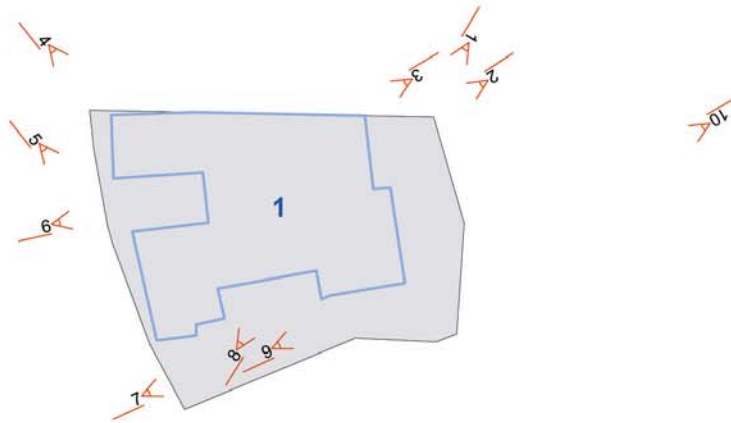

Comune di Arezzo

Centri antichi ed aggregati: scheda di rilievo

Gragnone A027

Edificio n: 1

TIPOLOGIA:	EDIFICIO RESIDENZIALE
EPOCA_COSTRUZIONE:	EDIFICIO ANTICO
DESCRIZIONE:	N. 2-3 PIANI
STATO_CONSERVAZIONE:	EDIFICIO ABITATO_BUONO STATO CONSERVAZIONE
PERTINENZA:	GIARDINO/RESEDE
CLASSE:	EDILIZIA RURALE POVERA E COMPLESSI ETEROGENEI

GRAGNONE A027

E. 1 F. 1



GRAGNONE A027

E. 1 F. 2



GRAGNONE A027

E. 1 F. 3



GRAGNONE A027

E. 1 F. 4



GRAGNONE A027

E. 1 F. 5



GRAGNONE A027

E. 1 F. 6



Gragnone A027

GRAGNONE A027

E. 1 F. 7



GRAGNONE A027

E. 1 F. 8



GRAGNONE A027

E. 1 F. 9



GRAGNONE A027

E. 1 F. 10



Comune di Arezzo

Centri antichi ed aggregati

SCHEDA DI RILIEVO: A028

CELLAIO A028

FRAZIONE	GRAGNONE	
UTOE	31	LIGNANO
04	CIRCOSCRIZIONE GIOTTO	
RILIEVO	21/05/2008	



Inquadramento CTR 10K_1:8.000

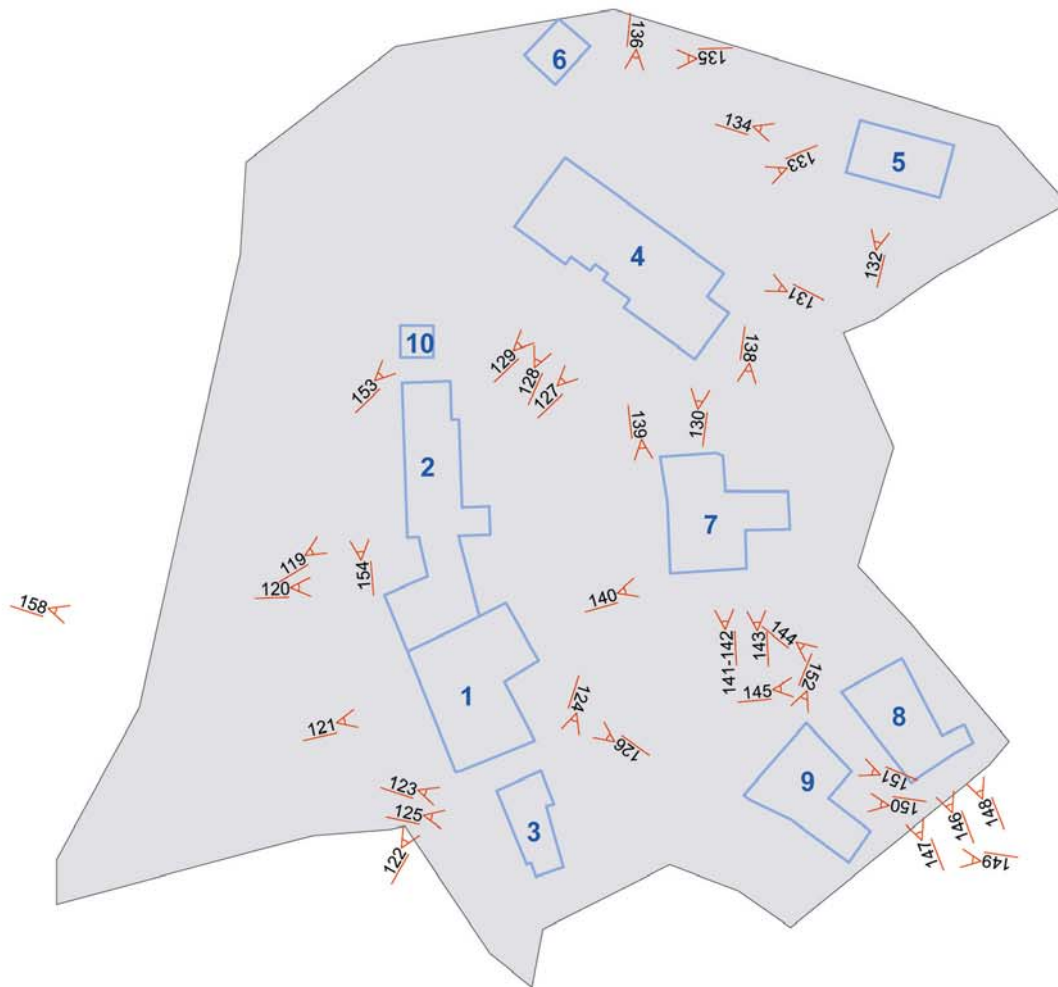

Comune di Arezzo

Centri antichi ed aggregati: scheda di rilievo

Cellaio A028

Edificio n: 1

TIPOLOGIA:	EDIFICIO RESIDENZIALE
EPOCA_COSTRUZIONE:	EDIFICIO ANTICO
DESCRIZIONE:	N. 2 PIANI +ACCESSORIO
STATO_CONSERVAZIONE:	IN FASE DI RISTRUTTURAZIONE
PERTINENZA:	GIARDINO
CLASSE:	EDILIZIA RURALE DI PREGIO

CELLAIO A028 E. 1 F. 121



CELLAIO A028 E. 1 F. 122



CELLAIO A028 E. 1 F. 126



CELLAIO A028 E. 1 F. 154



CELLAIO A028 E. 1 F. 158



Comune di Arezzo

Centri antichi ed aggregati: scheda di rilievo

Cellaio A028

Edificio n: 2

TIPOLOGIA:	EDIFICIO RESIDENZIALE
EPOCA_COSTRUZIONE:	EDIFICIO MODERNO
DESCRIZIONE:	N. 2 PIANI
STATO_CONSERVAZIONE:	EDIFICIO ABITATO_BUONO STATO CONSERVAZIONE
PERTINENZA:	
CLASSE:	NON DI ANTICA FORMAZIONE E TIPOLOGIA NON IDENTIFICABILE

CELLAIO A028 E. 2 F. 119



CELLAIO A028 E. 2 F. 120



Comune di Arezzo

Centri antichi ed aggregati: scheda di rilievo

Cellaio A028

Edificio n: 3

TIPOLOGIA:	EDIFICIO RURALE
EPOCA_COSTRUZIONE:	EDIFICIO ANTICO
DESCRIZIONE:	N. 1 PIANO
STATO_CONSERVAZIONE:	EDIFICIO ABBANDONATO CONSERVATO
PERTINENZA:	
CLASSE:	EDILIZIA RURALE POVERA E COMPLESSI ETEROGENEI

CELLAIO A028

E. 3 F. 123



CELLAIO A028

E. 3 F. 124



CELLAIO A028

E. 3 F. 125



Comune di Arezzo

Centri antichi ed aggregati: scheda di rilievo

Cellaio A028

Edificio n: 4

TIPOLOGIA:	EDIFICIO RESIDENZIALE
EPOCA_COSTRUZIONE:	EDIFICIO ANTICO
DESCRIZIONE:	N. 3 PIANI
STATO_CONSERVAZIONE:	EDIFICIO ABITATO_BUONO STATO CONSERVAZIONE
PERTINENZA:	GIARDINO
CLASSE:	EDILIZIA RURALE CON ALTERAZIONI_MODIFICHE_MA TIPOLOGIA IDENTIFICABILE

CELLAIO A028 E. 4 F. 127



CELLAIO A028 E. 4 F. 128



CELLAIO A028 E. 4 F. 129



CELLAIO A028 E. 4 F. 130



CELLAIO A028 E. 4 F. 131



CELLAIO A028 E. 4 F. 133



Cellaio A028

CELLAIO A028

E. 4 F. 136



Comune di Arezzo

Centri antichi ed aggregati: scheda di rilievo

Cellaio A028

Edificio n: 5

TIPOLOGIA:	EDIFICIO RURALE
EPOCA_COSTRUZIONE:	EDIFICIO ANTICO
DESCRIZIONE:	N. 1 PIANO
STATO_CONSERVAZIONE:	EDIFICIO ABITATO_BUONO STATO CONSERVAZIONE
PERTINENZA:	
CLASSE:	ANNESI E ACCESSORI

CELLAIO A028 E. 5 F. 132



CELLAIO A028 E. 5 F. 134



Comune di Arezzo

Centri antichi ed aggregati: scheda di rilievo

Cellaio A028

Edificio n: 6

TIPOLOGIA:	EDIFICIO RURALE
EPOCA_COSTRUZIONE:	EDIFICIO ANTICO
DESCRIZIONE:	ACCESSORIO
STATO_CONSERVAZIONE:	EDIFICIO ABITATO_BUONO STATO CONSERVAZIONE
PERTINENZA:	GIARDINO
CLASSE:	ANNESI E ACCESSORI

CELLAIO A028

E. 6 F. 135



Comune di Arezzo

Centri antichi ed aggregati: scheda di rilievo

Cellaio A028

Edificio n: 7

TIPOLOGIA:	EDIFICIO RESIDENZIALE
EPOCA_COSTRUZIONE:	EDIFICIO ANTICO
DESCRIZIONE:	N. 2 PIANI
STATO_CONSERVAZIONE:	EDIFICIO ABITATO_CATTIVO STATO CONSERVAZIONE
PERTINENZA:	GIARDINO/RESEDE SUL RETRO
CLASSE:	EDILIZIA RURALE CON ALTERAZIONI_MODIFICHE_MA TIPOLOGIA IDENTIFICABILE

CELLAIO A028

E. 7 F. 138



CELLAIO A028

E. 7 F. 139



CELLAIO A028

E. 7 F. 140



CELLAIO A028

E. 7 F. 141



CELLAIO A028

E. 7 F. 142



CELLAIO A028

E. 7 F. 143



Comune di Arezzo

Centri antichi ed aggregati: scheda di rilievo

Cellaio A028

Edificio n: 8

TIPOLOGIA:	EDIFICIO RESIDENZIALE
EPOCA_COSTRUZIONE:	EDIFICIO ANTICO
DESCRIZIONE:	N. 2 PIANI
STATO_CONSERVAZIONE:	EDIFICIO ABITATO_CATTIVO STATO CONSERVAZIONE
PERTINENZA:	AIA
CLASSE:	EDILIZIA RURALE POVERA E COMPLESSI ETEROGENEI

CELLAIO A028 E. 8 F. 144



CELLAIO A028 E. 8 F. 145



CELLAIO A028 E. 8 F. 146



CELLAIO A028 E. 8 F. 147



CELLAIO A028 E. 8 F. 148



Comune di Arezzo

Centri antichi ed aggregati: scheda di rilievo

Cellaio A028

Edificio n: 9

TIPOLOGIA:	EDIFICIO RESIDENZIALE
EPOCA_COSTRUZIONE:	EDIFICIO ANTICO
DESCRIZIONE:	N. 2 PIANI+N.1 ACCESSORIO
STATO_CONSERVAZIONE:	EDIFICIO ABITATO_CATTIVO STATO CONSERVAZIONE
PERTINENZA:	RESEDE
CLASSE:	EDILIZIA RURALE POVERA E COMPLESSI ETEROGENEI

CELLAIO A028 E. 9 F. 149



CELLAIO A028 E. 9 F. 150



CELLAIO A028 E. 9 F. 151



CELLAIO A028 E. 9 F. 152



Comune di Arezzo

Centri antichi ed aggregati: scheda di rilievo

Cellaio A028

Edificio n: 10

TIPOLOGIA:	EDIFICIO RESIDENZIALE
EPOCA_COSTRUZIONE:	EDIFICIO MODERNO
DESCRIZIONE:	ACCESSORIO
STATO_CONSERVAZIONE:	EDIFICIO ABITATO_BUONO STATO CONSERVAZIONE
PERTINENZA:	
CLASSE:	ANNESI E ACCESSORI

CELLAIO A028

E. 10 F. 153



Comune di Arezzo

Centri antichi ed aggregati

SCHEDA DI RILIEVO: A029

BOSSI A029

FRAZIONE	GRAGNONE	
UTOE	31	LIGNANO
04	CIRCOSCRIZIONE GIOTTO	

RILIEVO	21/05/2008	
---------	------------	--

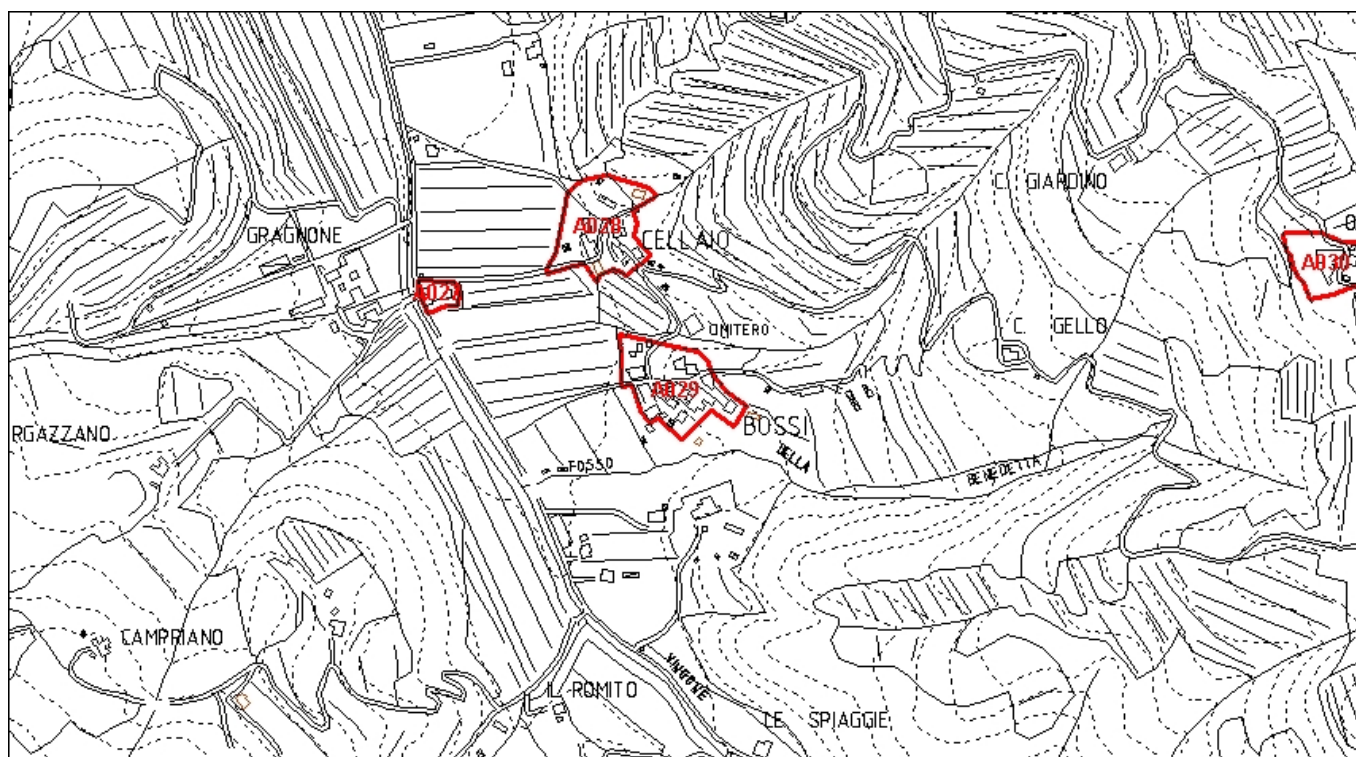

Inquadramento CTR 10K_1:8.000

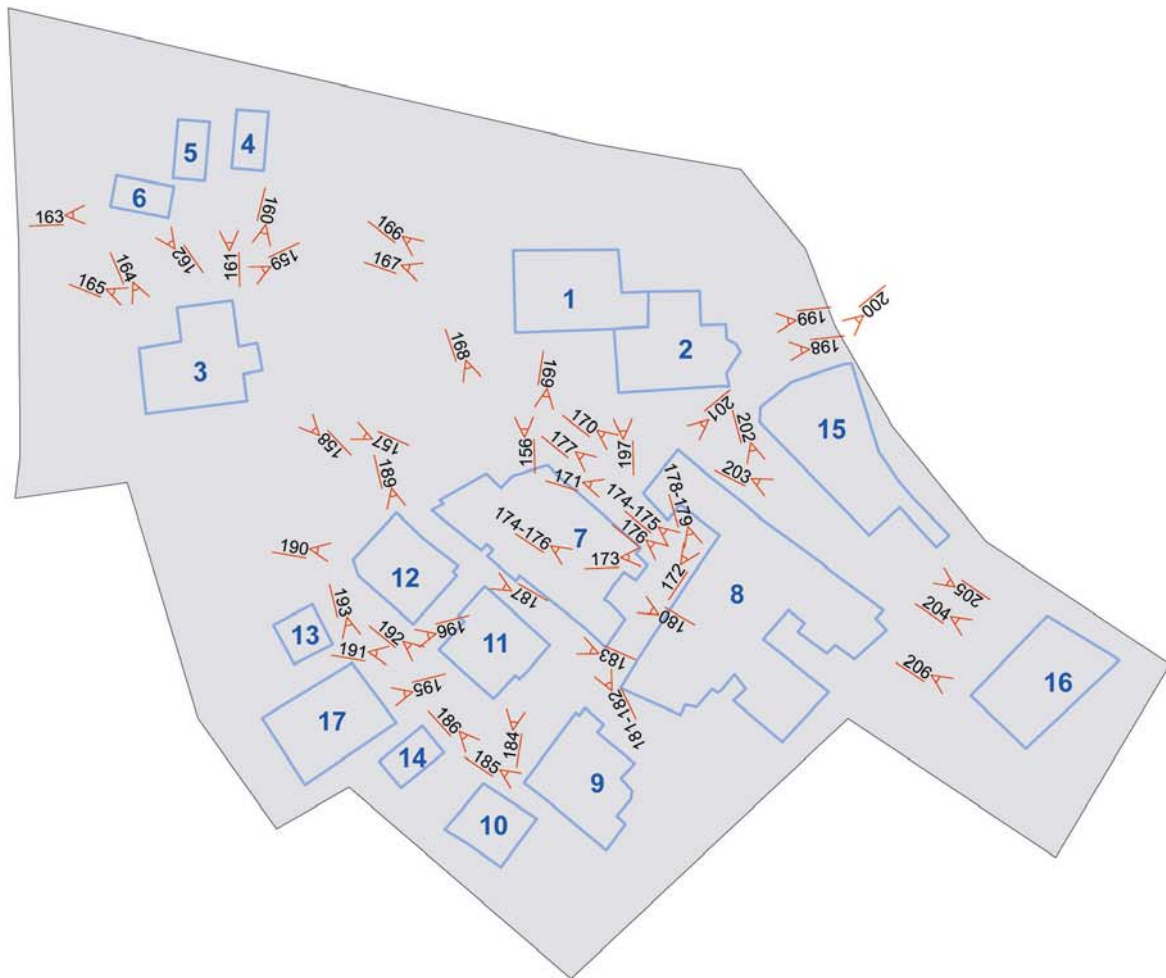

Comune di Arezzo

Centri antichi ed aggregati: scheda di rilievo

Bossi A029

Edificio n: 1

TIPOLOGIA:	EDIFICIO RELIGIOSO - CANONICA
EPOCA_COSTRUZIONE:	EDIFICIO ANTICO
DESCRIZIONE:	N. 2 PIANI
STATO_CONSERVAZIONE:	EDIFICIO ABITATO_MEDIO STATO CONSERVAZIONE
PERTINENZA:	RESEDE
CLASSE:	EDILIZIA RURALE CON ALTERAZIONI_MODIFICHE_MA TIPOLOGIA IDENTIFICABILE

BOSSI A029 E. 1 F. 156



BOSSI A029 E. 1 F. 166



BOSSI A029 E. 1 F. 167



Comune di Arezzo

Centri antichi ed aggregati: scheda di rilievo

Bossi A029

Edificio n: 2

TIPOLOGIA:	EDIFICIO RELIGIOSO CHIESA
EPOCA_COSTRUZIONE:	EDIFICIO ANTICO
DESCRIZIONE:	N. 1 PIANO
STATO_CONSERVAZIONE:	EDIFICIO ABITATO_MEDIO STATO CONSERVAZIONE
PERTINENZA:	RESEDE
CLASSE:	EDILIZIA RURALE DI PREGIO

BOSSI A029 E. 2 F. 197



BOSSI A029 E. 2 F. 198



BOSSI A029 E. 2 F. 199



Comune di Arezzo

Centri antichi ed aggregati: scheda di rilievo

Bossi A029

Edificio n: 3

TIPOLOGIA:	EDIFICIO RESIDENZIALE
EPOCA_COSTRUZIONE:	EDIFICIO ANTICO
DESCRIZIONE:	N. 3 PIANI+N.3 ACCESSORI
STATO_CONSERVAZIONE:	EDIFICIO ABITATO_MEDIO STATO CONSERVAZIONE
PERTINENZA:	AIA
CLASSE:	EDILIZIA RURALE POVERA E COMPLESSI ETEROGENEI

BOSSI A029 E. 3 F. 157



BOSSI A029 E. 3 F. 158



BOSSI A029 E. 3 F. 159



BOSSI A029 E. 3 F. 160



BOSSI A029 E. 3 F. 164



BOSSI A029 E. 3 F. 165



Comune di Arezzo

Centri antichi ed aggregati: scheda di rilievo

Bossi A029

Edificio n: 4

TIPOLOGIA:	ANNESSO (senza dignità edilizia)
EPOCA_COSTRUZIONE:	EDIFICIO MODERNO
DESCRIZIONE:	ACCESSORIO
STATO_CONSERVAZIONE:	
PERTINENZA:	
CLASSE:	ANNESSO SENZA DIGNITA' EDILIZIA

BOSSI A029

E. 4 F. 161



Comune di Arezzo

Centri antichi ed aggregati: scheda di rilievo

Bossi A029

Edificio n: 5

TIPOLOGIA:	ANNESSO (senza dignità edilizia)
EPOCA_COSTRUZIONE:	EDIFICIO MODERNO
DESCRIZIONE:	ACCESSORIO
STATO_CONSERVAZIONE:	
PERTINENZA:	
CLASSE:	ANNESSO SENZA DIGNITA' EDILIZIA

BOSSI A029

E. 5 F. 207



Comune di Arezzo

Centri antichi ed aggregati: scheda di rilievo

Bossi A029

Edificio n: 6

TIPOLOGIA:	EDIFICIO RURALE
EPOCA_COSTRUZIONE:	EDIFICIO MODERNO
DESCRIZIONE:	N. 1 PIANO
STATO_CONSERVAZIONE:	
PERTINENZA:	
CLASSE:	ANNESI E ACCESSORI

BOSSI A029

E. 6 F. 162



BOSSI A029

E. 6 F. 163



Comune di Arezzo

Centri antichi ed aggregati: scheda di rilievo

Bossi A029

Edificio n: 7

TIPOLOGIA:	EDIFICIO RESIDENZIALE
EPOCA_COSTRUZIONE:	EDIFICIO ANTICO PESANTEMENTE MODIFICATO
DESCRIZIONE:	N. 3 PIANI
STATO_CONSERVAZIONE:	EDIFICIO ABITATO_BUONO STATO CONSERVAZIONE
PERTINENZA:	NON PRESENTE
CLASSE:	EDILIZIA RURALE CON ALTERAZIONI_MODIFICHE_MA TIPOLOGIA IDENTIFICABILE

BOSSI A029 E. 7 F. 168



BOSSI A029 E. 7 F. 169



BOSSI A029 E. 7 F. 181



BOSSI A029 E. 7 F. 182



Comune di Arezzo

Centri antichi ed aggregati: scheda di rilievo

Bossi A029

Edificio n: 8

TIPOLOGIA:	EDIFICIO RESIDENZIALE
EPOCA_COSTRUZIONE:	EDIFICIO ANTICO PESANTEMENTE MODIFICATO
DESCRIZIONE:	N. 3 PIANI
STATO_CONSERVAZIONE:	EDIFICIO ABITATO_BUONO STATO CONSERVAZIONE
PERTINENZA:	RESEDE
CLASSE:	EDILIZIA RURALE CON ALTERAZIONI_MODIFICHE_MA TIPOLOGIA IDENTIFICABILE

BOSSI A029

E. 8 F. 170



BOSSI A029

E. 8 F. 171



BOSSI A029

E. 8 F. 172



BOSSI A029

E. 8 F. 173



BOSSI A029

E. 8 F. 174



BOSSI A029

E. 8 F. 175



Bossi A029

BOSSI A029

E. 8 F. 176



BOSSI A029

E. 8 F. 177



BOSSI A029

E. 8 F. 178



BOSSI A029

E. 8 F. 201



BOSSI A029

E. 8 F. 202



Comune di Arezzo

Centri antichi ed aggregati: scheda di rilievo

Bossi A029

Edificio n: 9

TIPOLOGIA:	EDIFICIO RESIDENZIALE
EPOCA_COSTRUZIONE:	EDIFICIO ANTICO
DESCRIZIONE:	N. 3 PIANI
STATO_CONSERVAZIONE:	EDIFICIO ABITATO_BUONO STATO CONSERVAZIONE
PERTINENZA:	RESEDE
CLASSE:	EDILIZIA RURALE POVERA E COMPLESSI ETEROGENEI

BOSSI A029

E. 9 F. 184



BOSSI A029

E. 9 F. 192



BOSSI A029

E. 9 F. 185



Comune di Arezzo

Centri antichi ed aggregati: scheda di rilievo

Bossi A029

Edificio n: 10

TIPOLOGIA:	EDIFICIO RESIDENZIALE
EPOCA_COSTRUZIONE:	EDIFICIO ANTICO
DESCRIZIONE:	N. 1 PIANO - ACCESSORIO
STATO_CONSERVAZIONE:	EDIFICIO ABITATO_BUONO STATO CONSERVAZIONE
PERTINENZA:	
CLASSE:	EDILIZIA RURALE POVERA E COMPLESSI ETEROGENEI

BOSSI A029

E. 10 F. 186



Comune di Arezzo

Centri antichi ed aggregati: scheda di rilievo

Bossi A029

Edificio n: 11

TIPOLOGIA:	EDIFICIO RESIDENZIALE
EPOCA_COSTRUZIONE:	EDIFICIO ANTICO
DESCRIZIONE:	
STATO_CONSERVAZIONE:	IN FASE DI RISTRUTTURAZIONE
PERTINENZA:	
CLASSE:	EDILIZIA RURALE CON ALTERAZIONI_MODIFICHE_MA TIPOLOGIA IDENTIFICABILE

BOSSI A029

E. 11 F. 179



BOSSI A029

E. 11 F. 180



BOSSI A029

E. 11 F. 191



Comune di Arezzo

Centri antichi ed aggregati: scheda di rilievo

Bossi A029

Edificio n: 12

TIPOLOGIA:	EDIFICIO RESIDENZIALE
EPOCA_COSTRUZIONE:	EDIFICIO ANTICO
DESCRIZIONE:	N. 2 PIANI
STATO_CONSERVAZIONE:	EDIFICIO ABITATO_BUONO STATO CONSERVAZIONE
PERTINENZA:	
CLASSE:	EDILIZIA RURALE CON ALTERAZIONI_MODIFICHE_MA TIPOLOGIA IDENTIFICABILE

BOSSI A029

E. 12 F. 187



BOSSI A029

E. 12 F. 189



BOSSI A029

E. 12 F. 190



Centri antichi ed aggregati: scheda di rilievo

Bossi A029

Edificio n: 13

TIPOLOGIA:	EDIFICIO RESIDENZIALE GARAGE
EPOCA_COSTRUZIONE:	EDIFICIO MODERNO
DESCRIZIONE:	N. 1 PIANO
STATO_CONSERVAZIONE:	EDIFICIO ABITATO_BUONO STATO CONSERVAZIONE
PERTINENZA:	
CLASSE:	ANNESSE SENZA DIGNITA' EDILIZIA

BOSSI A029

E. 13 F. 196



Comune di Arezzo

Centri antichi ed aggregati: scheda di rilievo

Bossi A029

Edificio n: 14

TIPOLOGIA:	EDIFICIO RURALE ACCESSORIO
EPOCA_COSTRUZIONE:	EDIFICIO MODERNO
DESCRIZIONE:	N. 1 PIANO
STATO_CONSERVAZIONE:	EDIFICIO ABITATO_BUONO STATO CONSERVAZIONE
PERTINENZA:	
CLASSE:	NON DI ANTICA FORMAZIONE E TIPOLOGIA NON IDENTIFICABILE

BOSSI A029

E. 14 F. 194



Comune di Arezzo

Centri antichi ed aggregati: scheda di rilievo

Bossi A029

Edificio n: 15

TIPOLOGIA:	EDIFICIO RESIDENZIALE
EPOCA_COSTRUZIONE:	EDIFICIO ANTICO PESANTEMENTE MODIFICATO
DESCRIZIONE:	N. 1 PIANO
STATO_CONSERVAZIONE:	EDIFICIO ABITATO_MEDIO STATO CONSERVAZIONE
PERTINENZA:	
CLASSE:	ANNESI E ACCESSORI

BOSSI A029 E. 15 F. 200



BOSSI A029 E. 15 F. 203



BOSSI A029 E. 15 F. 205



Comune di Arezzo

Centri antichi ed aggregati: scheda di rilievo

Bossi A029

Edificio n: 16

TIPOLOGIA:	EDIFICIO RESIDENZIALE
EPOCA_COSTRUZIONE:	EDIFICIO MODERNO
DESCRIZIONE:	N. 2 PIANI
STATO_CONSERVAZIONE:	EDIFICIO ABITATO_MEDIO STATO CONSERVAZIONE
PERTINENZA:	RESEDE
CLASSE:	EDILIZIA RURALE CON ALTERAZIONI_MODIFICHE_MA TIPOLOGIA IDENTIFICABILE

BOSSI A029

E. 16 F. 204



BOSSI A029

E. 16 F. 206



Comune di Arezzo

Centri antichi ed aggregati: scheda di rilievo

Bossi A029

Edificio n: 17

TIPOLOGIA:	EDIFICIO RESIDENZIALE
EPOCA_COSTRUZIONE:	EDIFICIO MODERNO
DESCRIZIONE:	N. 1 PIANO
STATO_CONSERVAZIONE:	EDIFICIO ABITATO_BUONO STATO CONSERVAZIONE
PERTINENZA:	
CLASSE:	NON DI ANTICA FORMAZIONE E TIPOLOGIA NON IDENTIFICABILE

BOSSI A029

E. 17 F. 193



BOSSI A029

E. 17 F. 195



Comune di Arezzo

Centri antichi ed aggregati

SCHEDA DI RILIEVO: A030

QUERCETO A030



FRAZIONE	GRAGNONE	
UTOE	31	LIGNANO
04	CIRCOSCRIZIONE GIOTTO	
RILIEVO	23/05/2008	

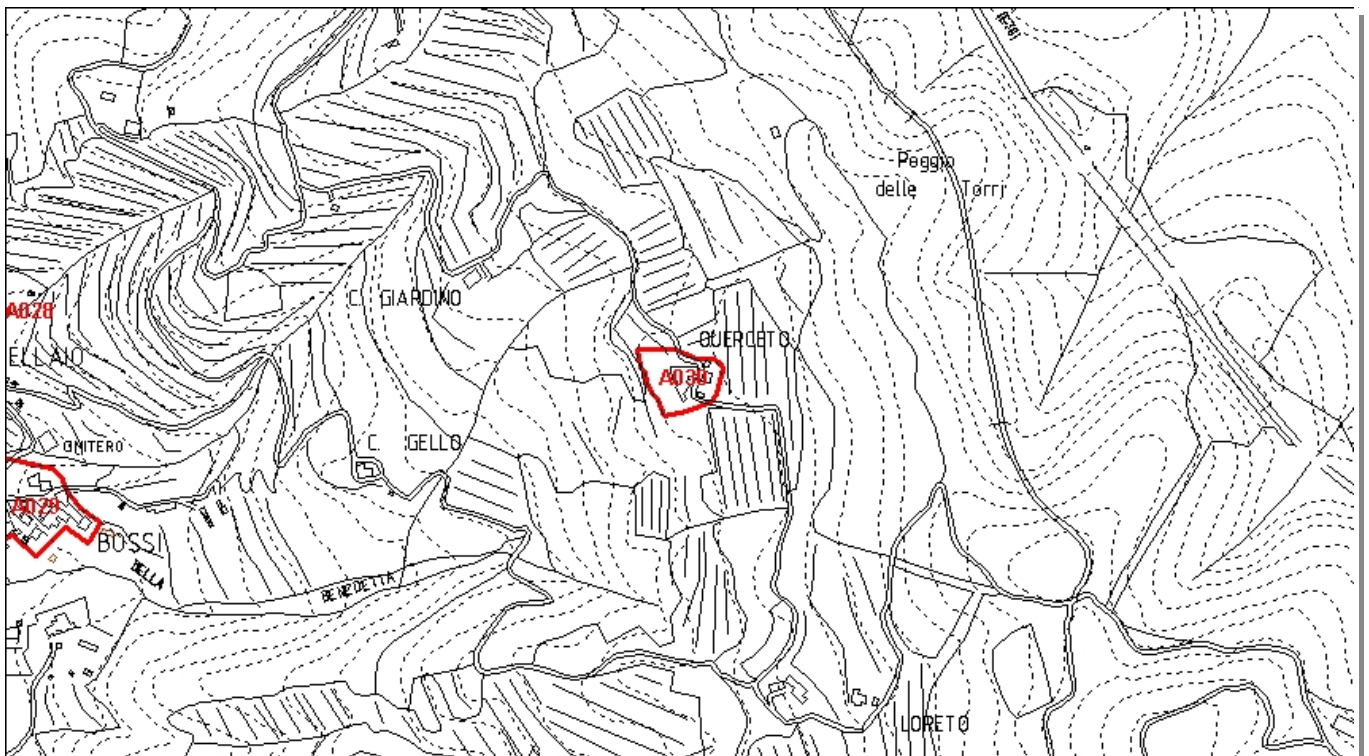

Inquadramento CTR 10K_1:8.000

A030

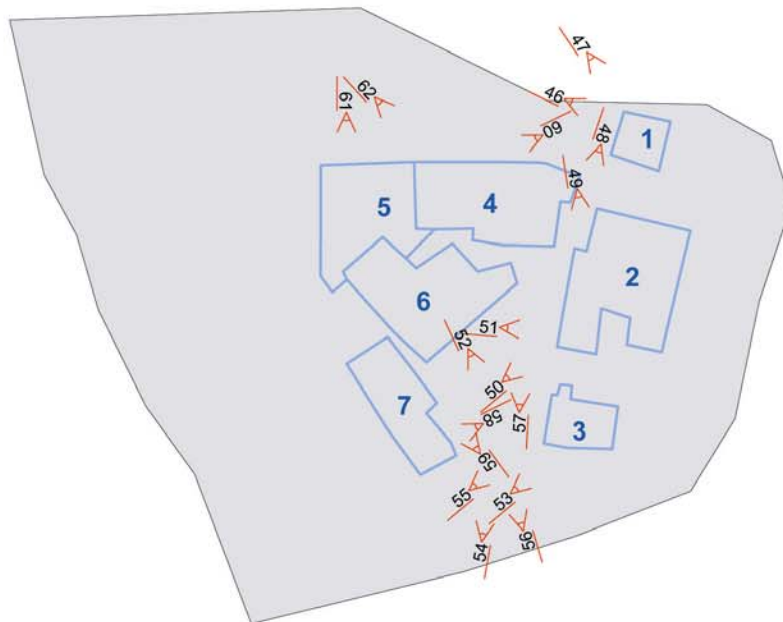

Comune di Arezzo

Centri antichi ed aggregati: scheda di rilievo

Querceto A030

Edificio n: 1

TIPOLOGIA:	EDIFICIO DERUTO
EPOCA_COSTRUZIONE:	EDIFICIO ANTICO
DESCRIZIONE:	N. 2 PIANI
STATO_CONSERVAZIONE:	EDIFICIO ABBANDONATO DERUTO
PERTINENZA:	IN STATO DI ABBANDONO
CLASSE:	MANUFATTO IN CONDIZIONE DI RUDERE

QUERCETO A030

E. 1 F. 46



QUERCETO A030

E. 1 F. 47



Comune di Arezzo

Centri antichi ed aggregati: scheda di rilievo

Querceto A030

Edificio n: 2

TIPOLOGIA:	EDIFICIO DERUTO
EPOCA_COSTRUZIONE:	EDIFICIO ANTICO
DESCRIZIONE:	N. 2 PIANI
STATO_CONSERVAZIONE:	EDIFICIO ABBANDONATO DERUTO
PERTINENZA:	
CLASSE:	MANUFATTO IN CONDIZIONE DI RUDERE

QUERCETO A030

E. 2 F. 48



QUERCETO A030

E. 2 F. 49



QUERCETO A030

E. 2 F. 50



QUERCETO A030

E. 2 F. 51



QUERCETO A030

E. 2 F. 54



Comune di Arezzo

Centri antichi ed aggregati: scheda di rilievo

Querceto A030

Edificio n: 3

TIPOLOGIA:	EDIFICIO DERUTO
EPOCA_COSTRUZIONE:	EDIFICIO ANTICO
DESCRIZIONE:	N. 2 PIANI
STATO_CONSERVAZIONE:	EDIFICIO ABBANDONATO DERUTO
PERTINENZA:	
CLASSE:	MANUFATTO IN CONDIZIONE DI RUDERE

QUERCETO A030

E. 3 F. 52



QUERCETO A030

E. 3 F. 53



QUERCETO A030

E. 3 F. 55



Comune di Arezzo

Centri antichi ed aggregati: scheda di rilievo

Querceto A030

Edificio n: 4

TIPOLOGIA:	EDIFICIO DERUTO
EPOCA_COSTRUZIONE:	EDIFICIO ANTICO
DESCRIZIONE:	N. 2 PIANI
STATO_CONSERVAZIONE:	EDIFICIO ABBANDONATO DERUTO
PERTINENZA:	NON PRESENTE
CLASSE:	MANUFATTO IN CONDIZIONE DI RUDERE

QUERCETO A030

E. 4 F. 57



QUERCETO A030

E. 4 F. 62



Comune di Arezzo

Centri antichi ed aggregati: scheda di rilievo

Querceto A030

Edificio n: 5

TIPOLOGIA:	EDIFICIO RESIDENZIALE
EPOCA_COSTRUZIONE:	EDIFICIO ANTICO
DESCRIZIONE:	N. 2 PIANI
STATO_CONSERVAZIONE:	EDIFICIO ABBANDONATO CONSERVATO
PERTINENZA:	GIARDINO IN STATO DI ABBANDONO
CLASSE:	EDILIZIA RURALE POVERA E COMPLESSI ETEROGENEI

QUERCETO A030

E. 5 F. 60



QUERCETO A030

E. 5 F. 61



Comune di Arezzo

Centri antichi ed aggregati: scheda di rilievo

Querceto A030

Edificio n: 6

TIPOLOGIA:	EDIFICIO RURALE ED EDIFICIO RELIGIOSO
EPOCA_COSTRUZIONE:	EDIFICIO ANTICO
DESCRIZIONE:	N. 2 PIANI
STATO_CONSERVAZIONE:	EDIFICIO ABBANDONATO CONSERVATO
PERTINENZA:	
CLASSE:	EDILIZIA RURALE POVERA E COMPLESSI ETEROGENEI

QUERCETO A030

E. 6 F. 56



Comune di Arezzo

Centri antichi ed aggregati: scheda di rilievo

Querceto A030

Edificio n: 7

TIPOLOGIA:	EDIFICIO RURALE
EPOCA_COSTRUZIONE:	EDIFICIO ANTICO PESANTEMENTE MODIFICATO
DESCRIZIONE:	N. 2 PIANI
STATO_CONSERVAZIONE:	EDIFICIO ABITATO_CATTIVO STATO CONSERVAZIONE
PERTINENZA:	GIARDINO
CLASSE:	EDILIZIA RURALE CON ALTERAZIONI_MODIFICHE_MA TIPOLOGIA IDENTIFICABILE

QUERCETO A030

E. 7 F. 58



QUERCETO A030

E. 7 F. 59



Comune di Arezzo

Centri antichi ed aggregati

SCHEDA DI RILIEVO: A031

CALBI A031

FRAZIONE GRAGNONE

UTOE 31 LIGNANO

04 CIRCOSCRIZIONE GIOTTO

RILIEVO 23/05/2008

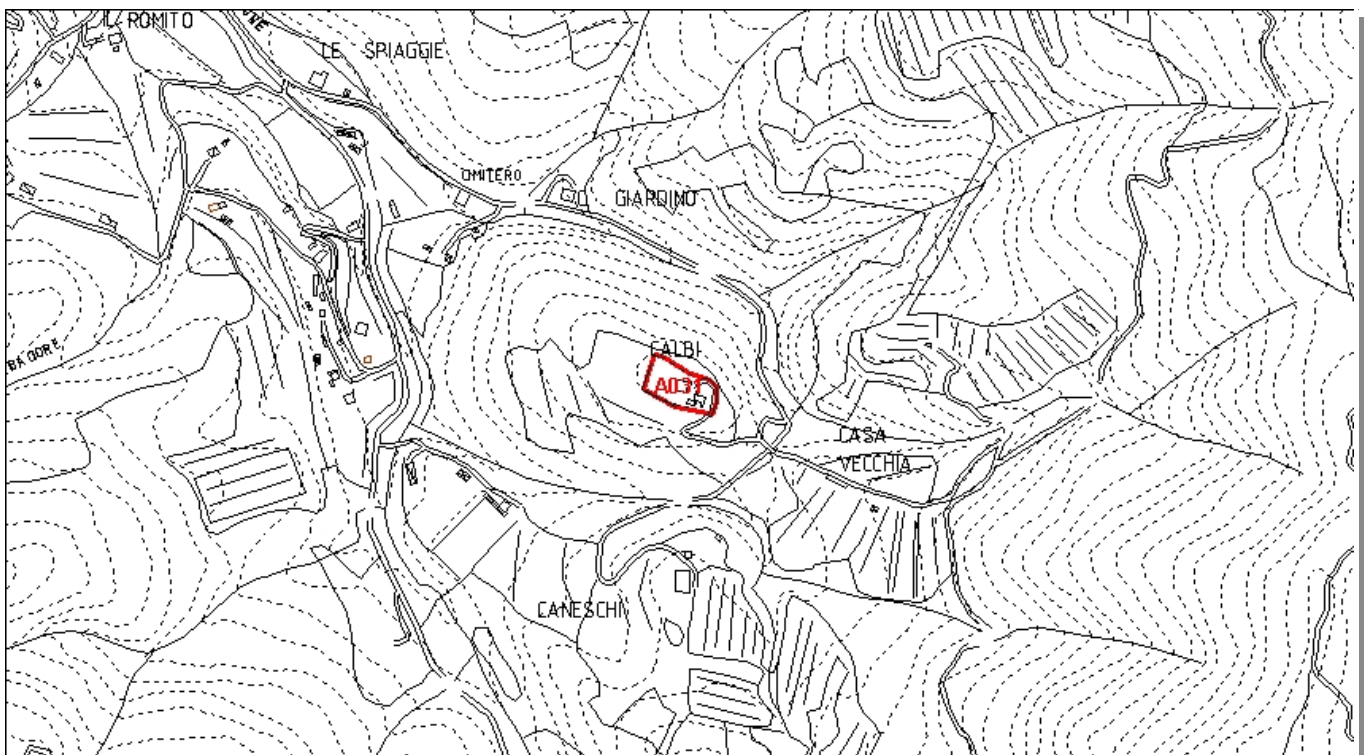

Inquadramento CTR 10K_1:8.000

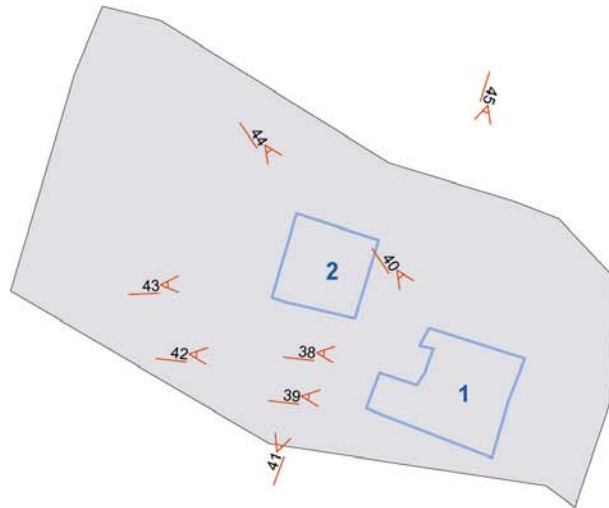

Comune di Arezzo

Centri antichi ed aggregati: scheda di rilievo

Calbi A031

Edificio n: 1

TIPOLOGIA:	EDIFICIO RELIGIOSO
EPOCA_COSTRUZIONE:	EDIFICIO ANTICO
DESCRIZIONE:	N. 1 PIANO
STATO_CONSERVAZIONE:	EDIFICIO ABBANDONATO DERUTO
PERTINENZA:	IN STATO DI ABBANDONO
CLASSE:	MANUFATTO IN CONDIZIONE DI RUDERE

CALBI A031 E. 1 F. 38



CALBI A031 E. 1 F. 39



CALBI A031 E. 1 F. 40



CALBI A031 E. 1 F. 42



CALBI A031 E. 1 F. 45



Comune di Arezzo

Centri antichi ed aggregati: scheda di rilievo

Calbi A031

Edificio n: 2

TIPOLOGIA:	EDIFICIO RESIDENZIALE
EPOCA_COSTRUZIONE:	EDIFICIO ANTICO
DESCRIZIONE:	N. 2 PIANI
STATO_CONSERVAZIONE:	EDIFICIO ABBANDONATO DERUTO
PERTINENZA:	IN STATO DI ABBANDONO
CLASSE:	MANUFATTO IN CONDIZIONE DI RUDERE

CALBI A031

E. 2 F. 41



CALBI A031

E. 2 F. 43



CALBI A031

E. 2 F. 44



Comune di Arezzo

Centri antichi ed aggregati

SCHEDA DI RILIEVO: A032

SAN DONNINO A032

FRAZIONE PALAZZO DEL PERO

UTOE 33 PALAZZO DEL PERO

06 CIRCOSCRIZIONE PALAZZO DEL PERO

RILIEVO 18/03/2005

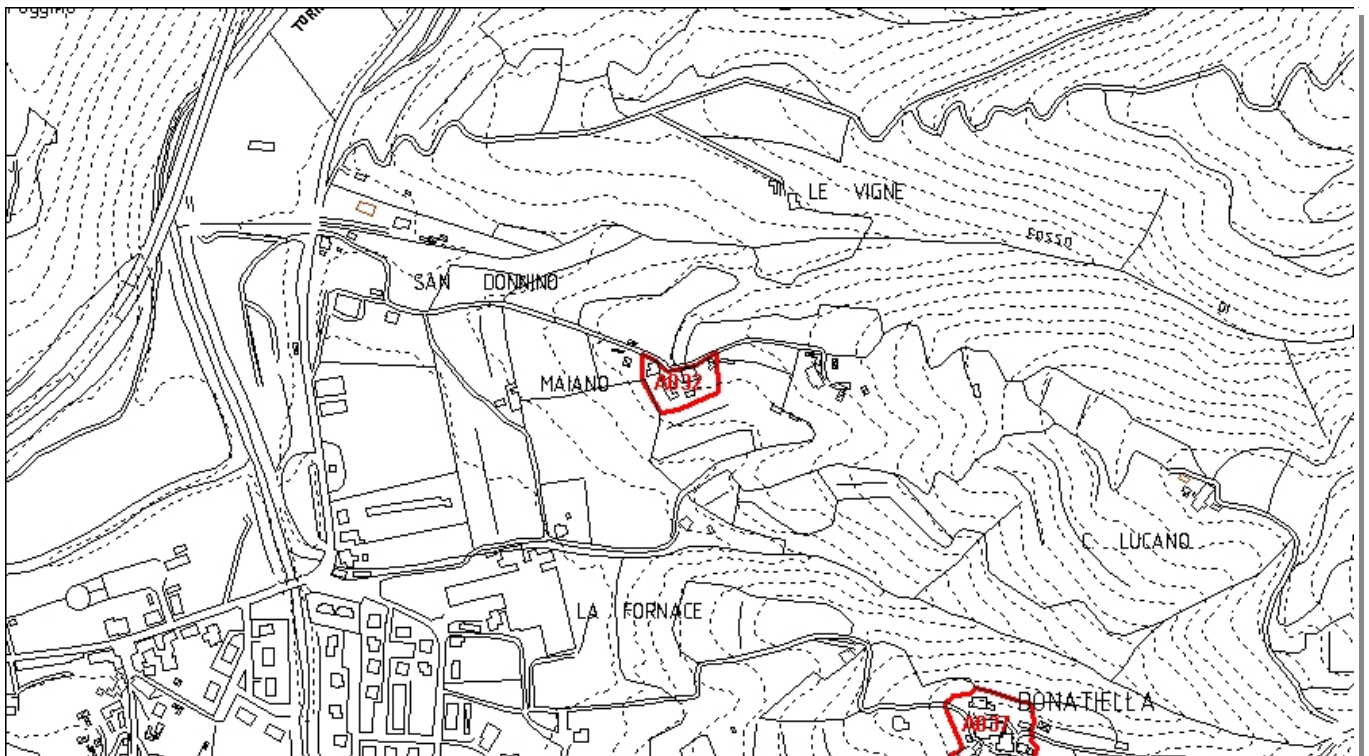

Inquadramento CTR 10K_1:8.000

A032

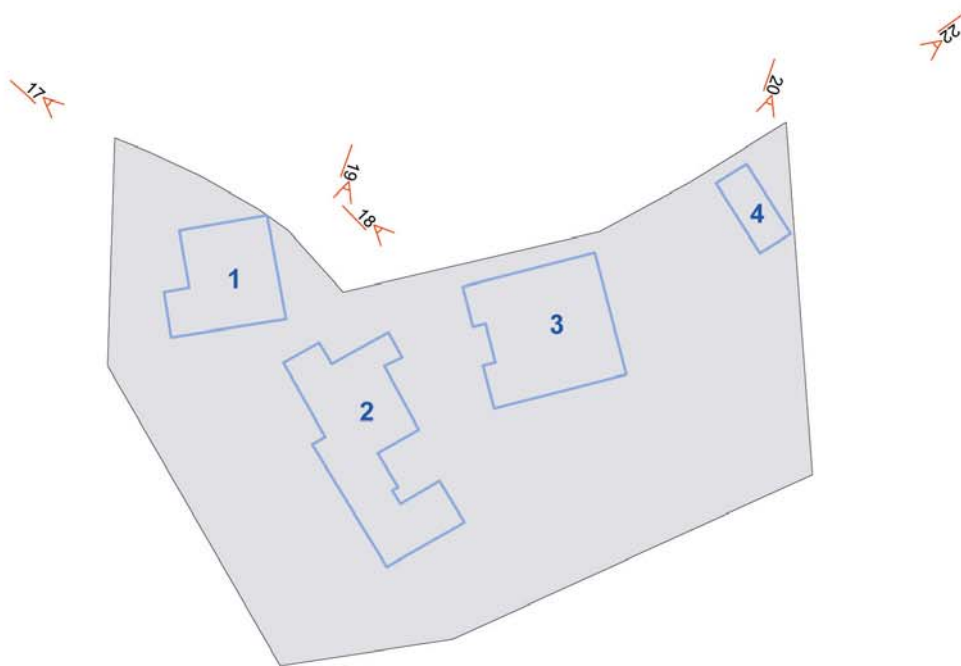

Comune di Arezzo

Centri antichi ed aggregati: scheda di rilievo

San Donnino A032

Edificio n: 1

TIPOLOGIA:	EDIFICIO RESIDENZIALE
EPOCA_COSTRUZIONE:	EDIFICIO ANTICO
DESCRIZIONE:	N. 2 PIANI
STATO_CONSERVAZIONE:	EDIFICIO ABITATO_MEDIO STATO CONSERVAZIONE
PERTINENZA:	
CLASSE:	NON DI ANTICA FORMAZIONE E TIPOLOGIA NON IDENTIFICABILE

SAN DONNINO A032

E. 1 F. 17



Comune di Arezzo

Centri antichi ed aggregati: scheda di rilievo

San Donnino A032

Edificio n: 2

TIPOLOGIA:	EDIFICIO RESIDENZIALE
EPOCA_COSTRUZIONE:	EDIFICIO ANTICO
DESCRIZIONE:	N. 2 PIANI
STATO_CONSERVAZIONE:	CANTIERE IN CORSO
PERTINENZA:	
CLASSE:	EDILIZIA RURALE POVERA E COMPLESSI ETEROGENEI

SAN DONNINO A032

E. 2 F. 19



Comune di Arezzo

Centri antichi ed aggregati: scheda di rilievo

San Donnino A032

Edificio n: 3

TIPOLOGIA:	EDIFICIO RESIDENZIALE
EPOCA_COSTRUZIONE:	EDIFICIO MODERNO
DESCRIZIONE:	N. 2 PIANI
STATO_CONSERVAZIONE:	EDIFICIO ABITATO_MEDIO STATO CONSERVAZIONE
PERTINENZA:	
CLASSE:	NON DI ANTICA FORMAZIONE E TIPOLOGIA NON IDENTIFICABILE

SAN DONNINO A032

E. 3 F. 18



Comune di Arezzo

Centri antichi ed aggregati: scheda di rilievo

San Donnino A032

Edificio n: 4

TIPOLOGIA:	ANNESSO (senza dignità edilizia)
EPOCA_COSTRUZIONE:	(non valutabile)
DESCRIZIONE:	ACCESSORIO
STATO_CONSERVAZIONE:	EDIFICIO ABITATO_MEDIO STATO CONSERVAZIONE
PERTINENZA:	
CLASSE:	ANNESSO SENZA DIGNITA' EDILIZIA

SAN DONNINO A032

E. 4 F. 20



Comune di Arezzo

Centri antichi ed aggregati

SCHEDA DI RILIEVO: A033

MONTEFORTINO A033

FRAZIONE	OLMO	
UTOE	28	OLMO
05	CIRCOSCRIZIONE RIGUTINO	
RILIEVO	10/05/2005	

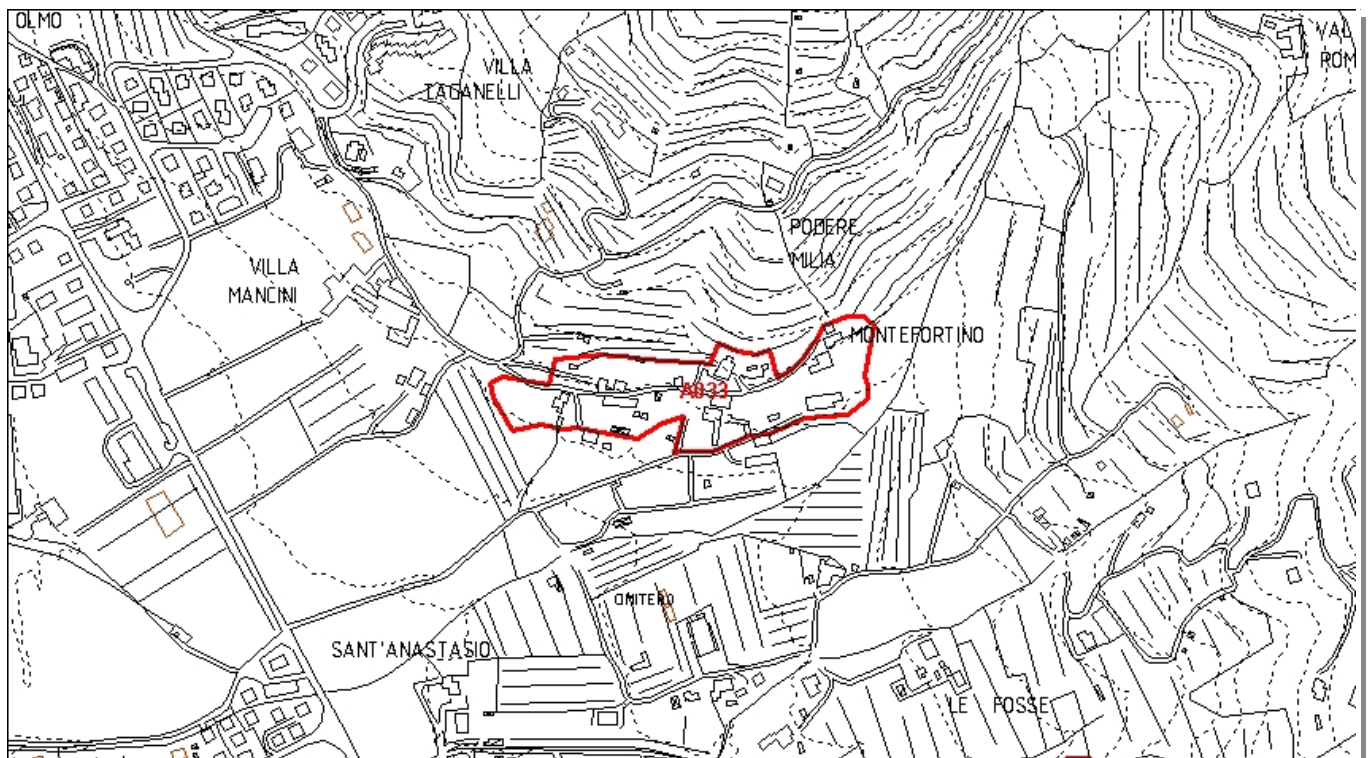

Inquadramento CTR 10K_1:8.000

A033

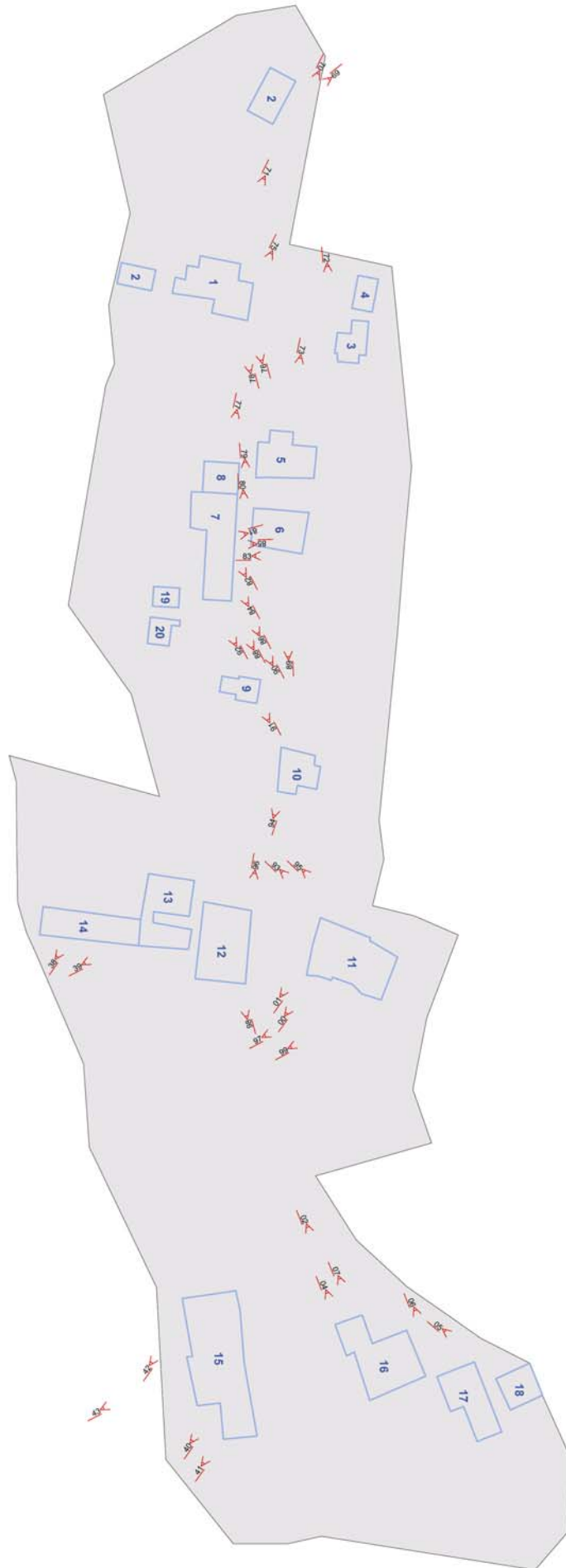

Comune di Arezzo

Centri antichi ed aggregati: scheda di rilievo

Montefortino A033

Edificio n: 1

TIPOLOGIA:	EDIFICIO RESIDENZIALE
EPOCA_COSTRUZIONE:	EDIFICIO ANTICO
DESCRIZIONE:	N. 2 PIANI
STATO_CONSERVAZIONE:	EDIFICIO ABITATO_BUONO STATO CONSERVAZIONE
PERTINENZA:	
CLASSE:	EDILIZIA RURALE CON ALTERAZIONI_MODIFICHE_MA TIPOLOGIA IDENTIFICABILE

MONTEFORTINO A033 E. 1 F. 71



MONTEFORTINO A033 E. 1 F. 75



MONTEFORTINO A033 E. 1 F. 76



MONTEFORTINO A033 E. 1 F. 78



Comune di Arezzo

Centri antichi ed aggregati: scheda di rilievo

Montefortino A033

Edificio n: 2

TIPOLOGIA:	EDIFICIO RESIDENZIALE
EPOCA_COSTRUZIONE:	EDIFICIO MODERNO
DESCRIZIONE:	ACCESSORIO
STATO_CONSERVAZIONE:	EDIFICIO ABITATO_BUONO STATO CONSERVAZIONE
PERTINENZA:	
CLASSE:	ANNESI E ACCESSORI

MONTEFORTINO A033 E. 2 F. 69



MONTEFORTINO A033 E. 2 F. 70



Comune di Arezzo

Centri antichi ed aggregati: scheda di rilievo

Montefortino A033

Edificio n: 3

TIPOLOGIA:	EDIFICIO RESIDENZIALE
EPOCA_COSTRUZIONE:	EDIFICIO ANTICO
DESCRIZIONE:	N. 1 PIANO
STATO_CONSERVAZIONE:	EDIFICIO ABITATO_BUONO STATO CONSERVAZIONE
PERTINENZA:	
CLASSE:	EDILIZIA RURALE POVERA E COMPLESSI ETEROGENEI

MONTEFORTINO A033 E. 3 F. 72



Comune di Arezzo

Centri antichi ed aggregati: scheda di rilievo

Montefortino A033

Edificio n: 4

TIPOLOGIA:	ANNESSO (senza dignità edilizia)
EPOCA_COSTRUZIONE:	
DESCRIZIONE:	
STATO_CONSERVAZIONE:	
PERTINENZA:	
CLASSE:	ANNESSO SENZA DIGNITA' EDILIZIA

MONTEFORTINO A033 E. 4 F. 100



Comune di Arezzo

Centri antichi ed aggregati: scheda di rilievo

Montefortino A033

Edificio n: 5

TIPOLOGIA:	EDIFICIO RESIDENZIALE
EPOCA_COSTRUZIONE:	EDIFICIO ANTICO
DESCRIZIONE:	N. 2 PIANI
STATO_CONSERVAZIONE:	EDIFICIO ABITATO_BUONO STATO CONSERVAZIONE
PERTINENZA:	
CLASSE:	NON DI ANTICA FORMAZIONE E TIPOLOGIA NON IDENTIFICABILE

MONTEFORTINO A033 E. 5 F. 73



Comune di Arezzo

Centri antichi ed aggregati: scheda di rilievo

Montefortino A033

Edificio n: 6

TIPOLOGIA:	EDIFICIO RESIDENZIALE
EPOCA_COSTRUZIONE:	EDIFICIO ANTICO
DESCRIZIONE:	N. 3 PIANI
STATO_CONSERVAZIONE:	EDIFICIO ABITATO_CATTIVO STATO CONSERVAZIONE
PERTINENZA:	
CLASSE:	EDILIZIA RURALE DI PREGIO

MONTEFORTINO A033 E. 6 F. 79



MONTEFORTINO A033 E. 6 F. 80



MONTEFORTINO A033 E. 6 F. 83



MONTEFORTINO A033 E. 6 F. 89



Comune di Arezzo

Centri antichi ed aggregati: scheda di rilievo

Montefortino A033

Edificio n: 7

TIPOLOGIA:	EDIFICIO RESIDENZIALE
EPOCA_COSTRUZIONE:	EDIFICIO ANTICO
DESCRIZIONE:	N. 3 PIANI
STATO_CONSERVAZIONE:	EDIFICIO ABITATO_CATTIVO STATO CONSERVAZIONE
PERTINENZA:	
CLASSE:	EDILIZIA RURALE DI PREGIO

MONTEFORTINO A033 E. 7 F. 81



MONTEFORTINO A033 E. 7 F. 82



MONTEFORTINO A033 E. 7 F. 84



MONTEFORTINO A033 E. 7 F. 85



MONTEFORTINO A033 E. 7 F. 86



MONTEFORTINO A033 E. 7 F. 88



Montefortino A033

MONTEFORTINO A033 E. 7 F. 90



MONTEFORTINO A033 E. 7 F. 92



Comune di Arezzo

Centri antichi ed aggregati: scheda di rilievo

Montefortino A033

Edificio n: 8

TIPOLOGIA:	EDIFICIO RESIDENZIALE
EPOCA_COSTRUZIONE:	(non valutabile)
DESCRIZIONE:	N. 2 PIANI
STATO_CONSERVAZIONE:	EDIFICIO ABITATO_BUONO STATO CONSERVAZIONE
PERTINENZA:	
CLASSE:	NON DI ANTICA FORMAZIONE E TIPOLOGIA NON IDENTIFICABILE

MONTEFORTINO A033 E. 8 F. 77



Comune di Arezzo

Centri antichi ed aggregati: scheda di rilievo

Montefortino A033

Edificio n: 9

TIPOLOGIA:	ANNESSO (senza dignità edilizia)
EPOCA_COSTRUZIONE:	
DESCRIZIONE:	
STATO_CONSERVAZIONE:	
PERTINENZA:	
CLASSE:	ANNESSO SENZA DIGNITA' EDILIZIA

MONTEFORTINO A033 E. 9 F. 91



Comune di Arezzo

Centri antichi ed aggregati: scheda di rilievo

Montefortino A033

Edificio n: 10

TIPOLOGIA:	EDIFICIO RESIDENZIALE
EPOCA_COSTRUZIONE:	(non valutabile)
DESCRIZIONE:	N. 2 PIANI
STATO_CONSERVAZIONE:	EDIFICIO ABITATO_BUONO STATO CONSERVAZIONE
PERTINENZA:	
CLASSE:	NON DI ANTICA FORMAZIONE E TIPOLOGIA NON IDENTIFICABILE

MONTEFORTINO A033 E. 10 F. 94



Comune di Arezzo

Centri antichi ed aggregati: scheda di rilievo

Montefortino A033

Edificio n: 11

TIPOLOGIA:	EDIFICIO RESIDENZIALE
EPOCA_COSTRUZIONE:	EDIFICIO ANTICO
DESCRIZIONE:	N. 2 PIANI
STATO_CONSERVAZIONE:	EDIFICIO ABITATO_BUONO STATO CONSERVAZIONE
PERTINENZA:	
CLASSE:	NON DI ANTICA FORMAZIONE E TIPOLOGIA NON IDENTIFICABILE

MONTEFORTINO A033 E. 11 F. 0



MONTEFORTINO A033 E. 11 F. 1



MONTEFORTINO A033 E. 11 F. 93



MONTEFORTINO A033 E. 11 F. 95



MONTEFORTINO A033 E. 11 F. 97



MONTEFORTINO A033 E. 11 F. 99



Comune di Arezzo

Centri antichi ed aggregati: scheda di rilievo

Montefortino A033

Edificio n: 12

TIPOLOGIA:	EDIFICIO RESIDENZIALE
EPOCA_COSTRUZIONE:	EDIFICIO ANTICO
DESCRIZIONE:	N. 2 PIANI
STATO_CONSERVAZIONE:	EDIFICIO ABITATO_BUONO STATO CONSERVAZIONE
PERTINENZA:	
CLASSE:	EDILIZIA RURALE DI PREGIO

MONTEFORTINO A033 E. 12 F. 96



MONTEFORTINO A033 E. 12 F. 98



Comune di Arezzo

Centri antichi ed aggregati: scheda di rilievo

Montefortino A033

Edificio n: 13

TIPOLOGIA:	EDIFICIO RESIDENZIALE
EPOCA_COSTRUZIONE:	(non valutabile)
DESCRIZIONE:	N. 2 PIANI
STATO_CONSERVAZIONE:	EDIFICIO ABITATO_BUONO STATO CONSERVAZIONE
PERTINENZA:	
CLASSE:	EDILIZIA RURALE CON ALTERAZIONI_MODIFICHE_MA TIPOLOGIA IDENTIFICABILE

MONTEFORTINO A033 E. 13 F. 39



Comune di Arezzo

Centri antichi ed aggregati: scheda di rilievo

Montefortino A033

Edificio n: 14

TIPOLOGIA:	EDIFICIO RESIDENZIALE
EPOCA_COSTRUZIONE:	(non valutabile)
DESCRIZIONE:	ACCESSORIO
STATO_CONSERVAZIONE:	EDIFICIO ABITATO_MEDIO STATO CONSERVAZIONE
PERTINENZA:	
CLASSE:	EDILIZIA RURALE CON ALTERAZIONI_MODIFICHE_MA TIPOLOGIA IDENTIFICABILE

MONTEFORTINO A033 E. 14 F. 38



Comune di Arezzo

Centri antichi ed aggregati: scheda di rilievo

Montefortino A033

Edificio n: 15

TIPOLOGIA:	EDIFICIO RESIDENZIALE
EPOCA_COSTRUZIONE:	EDIFICIO ANTICO
DESCRIZIONE:	N. 2 PIANI
STATO_CONSERVAZIONE:	EDIFICIO ABITATO_BUONO STATO CONSERVAZIONE
PERTINENZA:	
CLASSE:	EDILIZIA RURALE POVERA E COMPLESSI ETEROGENEI

MONTEFORTINO A033 E. 15 F. 40



MONTEFORTINO A033 E. 15 F. 41



MONTEFORTINO A033 E. 15 F. 42



MONTEFORTINO A033 E. 15 F. 43



Comune di Arezzo

Centri antichi ed aggregati: scheda di rilievo

Montefortino A033

Edificio n: 16

TIPOLOGIA:	EDIFICIO RESIDENZIALE
EPOCA_COSTRUZIONE:	EDIFICIO ANTICO
DESCRIZIONE:	N. 3 PIANI
STATO_CONSERVAZIONE:	EDIFICIO ABITATO_BUONO STATO CONSERVAZIONE
PERTINENZA:	
CLASSE:	EDILIZIA RURALE DI PREGIO

MONTEFORTINO A033 E. 16 F. 2



MONTEFORTINO A033 E. 16 F. 4



MONTEFORTINO A033 E. 16 F. 7



Comune di Arezzo

Centri antichi ed aggregati: scheda di rilievo

Montefortino A033

Edificio n: 17

TIPOLOGIA:	EDIFICIO RESIDENZIALE
EPOCA_COSTRUZIONE:	EDIFICIO ANTICO
DESCRIZIONE:	N. 2 PIANI
STATO_CONSERVAZIONE:	EDIFICIO ABITATO_BUONO STATO CONSERVAZIONE
PERTINENZA:	
CLASSE:	EDILIZIA RURALE POVERA E COMPLESSI ETEROGENEI

MONTEFORTINO A033

E. 17 F. 6



Comune di Arezzo

Centri antichi ed aggregati: scheda di rilievo

Montefortino A033

Edificio n: 18

TIPOLOGIA:	EDIFICIO RESIDENZIALE
EPOCA_COSTRUZIONE:	EDIFICIO ANTICO
DESCRIZIONE:	N. 2 PIANI
STATO_CONSERVAZIONE:	EDIFICIO ABITATO_BUONO STATO CONSERVAZIONE
PERTINENZA:	
CLASSE:	EDILIZIA RURALE POVERA E COMPLESSI ETEROGENEI

MONTEFORTINO A033

E. 18 F. 5



Comune di Arezzo

Centri antichi ed aggregati: scheda di rilievo

Montefortino A033

Edificio n: 19

TIPOLOGIA:	EDIFICIO RESIDENZIALE
EPOCA_COSTRUZIONE:	EDIFICIO MODERNO
DESCRIZIONE:	ACCESSORIO
STATO_CONSERVAZIONE:	EDIFICIO ABITATO_BUONO STATO CONSERVAZIONE
PERTINENZA:	
CLASSE:	NON DI ANTICA FORMAZIONE E TIPOLOGIA NON IDENTIFICABILE

MONTEFORTINO A033

E. 19 F. 101



Comune di Arezzo

Centri antichi ed aggregati: scheda di rilievo

Montefortino A033

Edificio n: 20

TIPOLOGIA:	EDIFICIO RESIDENZIALE
EPOCA_COSTRUZIONE:	EDIFICIO MODERNO
DESCRIZIONE:	ACCESSORIO
STATO_CONSERVAZIONE:	EDIFICIO ABITATO_BUONO STATO CONSERVAZIONE
PERTINENZA:	
CLASSE:	ANNESI E ACCESSORI

MONTEFORTINO A033 E. 20 F. 102



MONTEFORTINO A033 E. 20 F. 103



Comune di Arezzo

Centri antichi ed aggregati

SCHEDA DI RILIEVO: A034

SORIGLIANO A034

FRAZIONE OLMO

UTOE 28 OLMO

05 CIRCOSCRIZIONE RIGUTINO

RILIEVO 05/05/2005

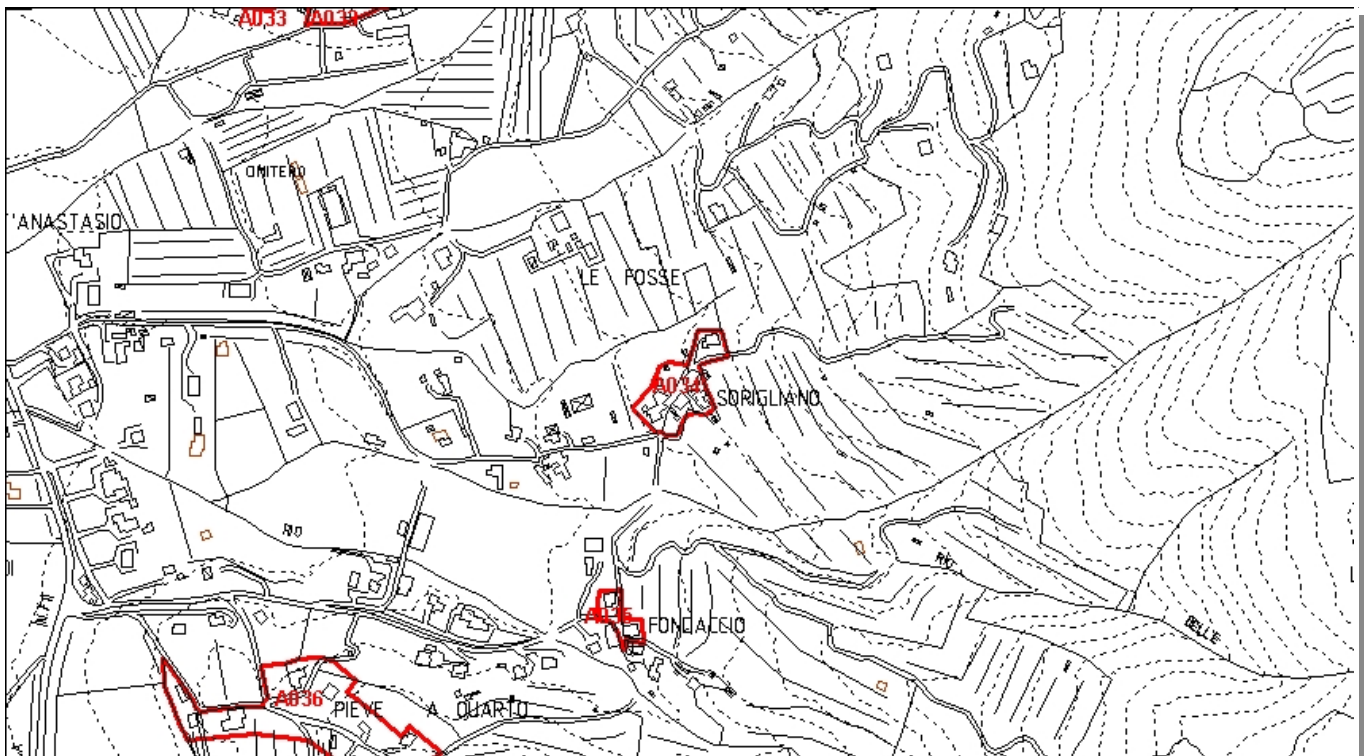

Inquadramento CTR 10K_1:8.000

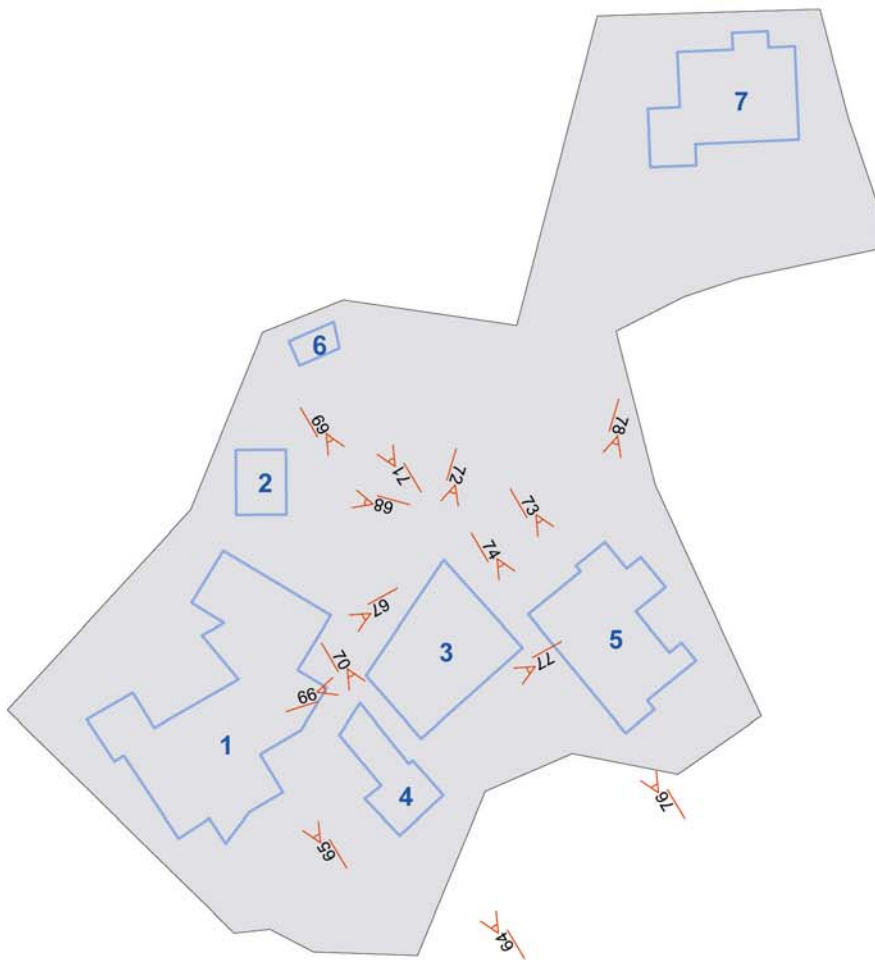

Comune di Arezzo

Centri antichi ed aggregati: scheda di rilievo

Sorigliano A034

Edificio n: 1

TIPOLOGIA:	EDIFICIO RESIDENZIALE
EPOCA_COSTRUZIONE:	EDIFICIO ANTICO
DESCRIZIONE:	N. 2 PIANI
STATO_CONSERVAZIONE:	EDIFICIO ABITATO_MEDIO STATO CONSERVAZIONE
PERTINENZA:	
CLASSE:	NON DI ANTICA FORMAZIONE E TIPOLOGIA NON IDENTIFICABILE

SORIGLIANO A034

E. 1 F. 65



SORIGLIANO A034

E. 1 F. 67



Comune di Arezzo

Centri antichi ed aggregati: scheda di rilievo

Sorigliano A034

Edificio n: 2

TIPOLOGIA:	EDIFICIO RURALE
EPOCA_COSTRUZIONE:	EDIFICIO ANTICO
DESCRIZIONE:	N. 2 PIANI
STATO_CONSERVAZIONE:	EDIFICIO ABITATO_CATTIVO STATO CONSERVAZIONE
PERTINENZA:	
CLASSE:	EDILIZIA RURALE CON ALTERAZIONI_MODIFICHE_MA TIPOLOGIA IDENTIFICABILE

SORIGLIANO A034

E. 2 F. 68



Comune di Arezzo

Centri antichi ed aggregati: scheda di rilievo

Sorigliano A034

Edificio n: 3

TIPOLOGIA:	EDIFICIO RESIDENZIALE
EPOCA_COSTRUZIONE:	EDIFICIO ANTICO
DESCRIZIONE:	N. 2 PIANI
STATO_CONSERVAZIONE:	EDIFICIO ABITATO_CATTIVO STATO CONSERVAZIONE
PERTINENZA:	
CLASSE:	EDILIZIA RURALE CON ALTERAZIONI_MODIFICHE_MA TIPOLOGIA IDENTIFICABILE

SORIGLIANO A034 E. 3 F. 66



SORIGLIANO A034 E. 3 F. 69



SORIGLIANO A034 E. 3 F. 72



SORIGLIANO A034 E. 3 F. 77



Comune di Arezzo

Centri antichi ed aggregati: scheda di rilievo

Sorigliano A034

Edificio n: 4

TIPOLOGIA:	EDIFICIO RESIDENZIALE
EPOCA_COSTRUZIONE:	EDIFICIO MODERNO
DESCRIZIONE:	ACCESSORIO
STATO_CONSERVAZIONE:	EDIFICIO ABITATO_MEDIO STATO CONSERVAZIONE
PERTINENZA:	
CLASSE:	ANNESI E ACCESSORI

SORIGLIANO A034

E. 4 F. 64



SORIGLIANO A034

E. 4 F. 70



Comune di Arezzo

Centri antichi ed aggregati: scheda di rilievo

Sorigliano A034

Edificio n: 5

TIPOLOGIA:	EDIFICIO RESIDENZIALE
EPOCA_COSTRUZIONE:	EDIFICIO MODERNO
DESCRIZIONE:	N. 2 PIANI
STATO_CONSERVAZIONE:	EDIFICIO ABITATO_BUONO STATO CONSERVAZIONE
PERTINENZA:	
CLASSE:	NON DI ANTICA FORMAZIONE E TIPOLOGIA NON IDENTIFICABILE

SORIGLIANO A034 E. 5 F. 73



SORIGLIANO A034 E. 5 F. 74



SORIGLIANO A034 E. 5 F. 76



SORIGLIANO A034 E. 5 F. 78



Comune di Arezzo

Centri antichi ed aggregati: scheda di rilievo

Sorigliano A034

Edificio n: 6

TIPOLOGIA:	EDIFICIO RURALE
EPOCA_COSTRUZIONE:	EDIFICIO ANTICO
DESCRIZIONE:	SILOS
STATO_CONSERVAZIONE:	EDIFICIO ABITATO_MEDIO STATO CONSERVAZIONE
PERTINENZA:	
CLASSE:	EDILIZIA RURALE POVERA E COMPLESSI ETEROGENEI

SORIGLIANO A034

E. 6 F. 71



Comune di Arezzo

Centri antichi ed aggregati

SCHEDA DI RILIEVO: A035

FONDACCIO A035

FRAZIONE	OLMO	
UTOE	28	OLMO
05	CIRCOSCRIZIONE RIGUTINO	

RILIEVO	04/05/2005
---------	------------

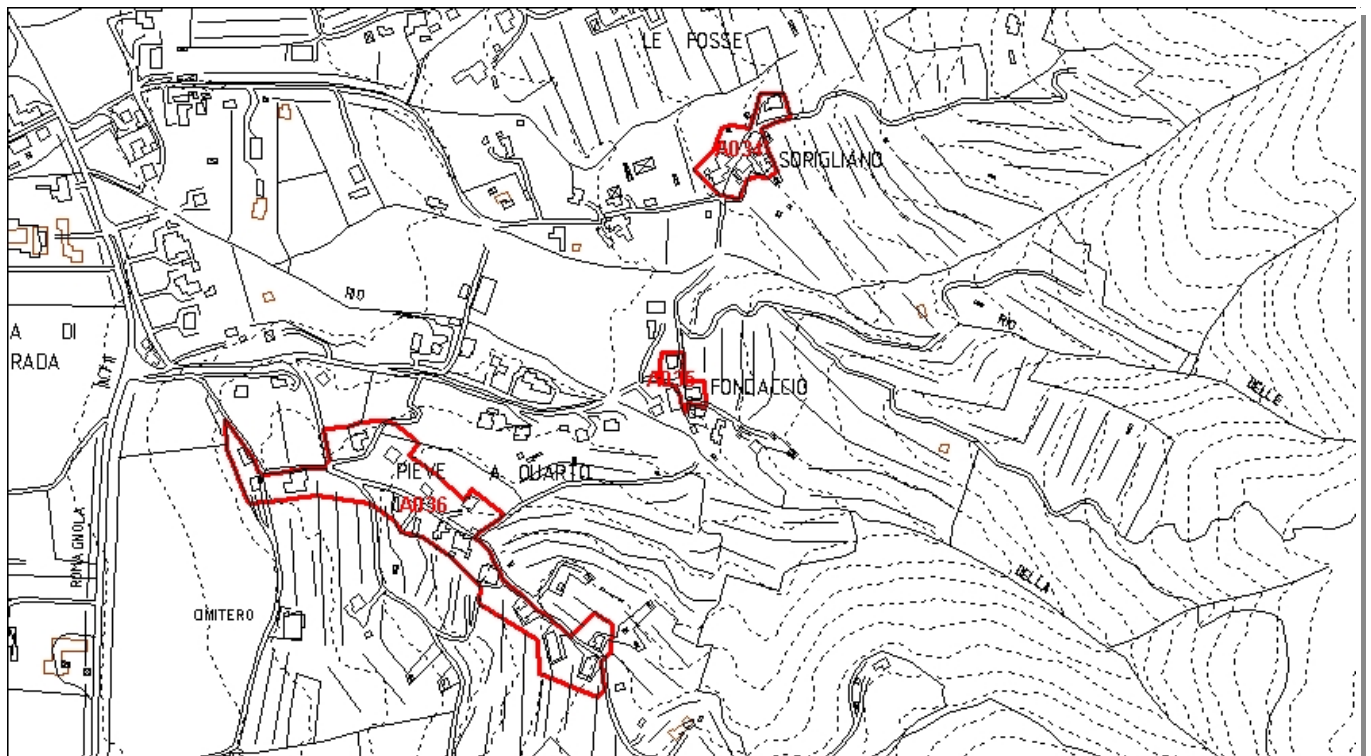

Inquadramento CTR 10K_1:8.000

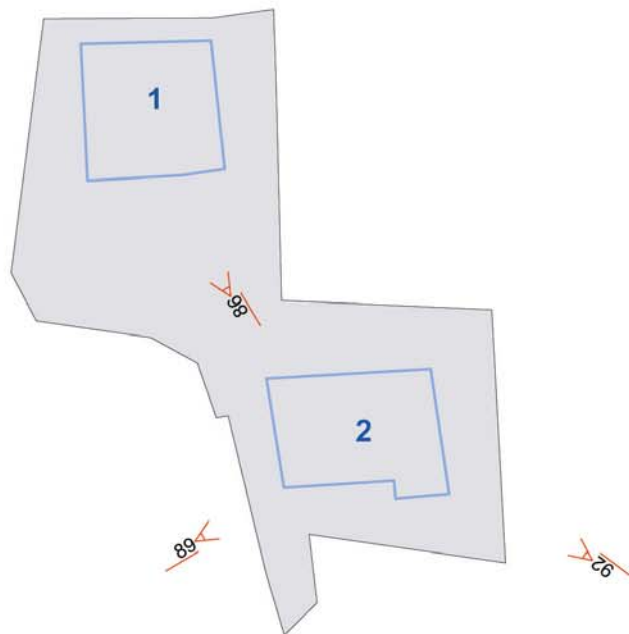

Comune di Arezzo

Centri antichi ed aggregati: scheda di rilievo

Fondaccio A035

Edificio n: 1

TIPOLOGIA:	
EPOCA_COSTRUZIONE:	EDIFICIO MODERNO
DESCRIZIONE:	
STATO_CONSERVAZIONE:	
PERTINENZA:	
CLASSE:	ANNESI E ACCESSORI

FONDACCIO A035

E. 1 F. 86



Comune di Arezzo

Centri antichi ed aggregati: scheda di rilievo

Fondaccio A035

Edificio n: 2

TIPOLOGIA:

EPOCA_COSTRUZIONE:

EDIFICIO MODERNO

DESCRIZIONE:

STATO_CONSERVAZIONE:

PERTINENZA:

CLASSE:

NON DI ANTICA FORMAZIONE E TIPOLOGIA NON IDENTIFICABILE

FONDACCIO A035

E. 2 F. 89



FONDACCIO A035

E. 2 F. 92



Comune di Arezzo

Centri antichi ed aggregati

SCHEDA DI RILIEVO: A036

PIEVE A QUARTO A036

FRAZIONE OLMO

UTOE 28 OLMO

05 CIRCOSCRIZIONE RIGUTINO

RILIEVO 03/05/2005

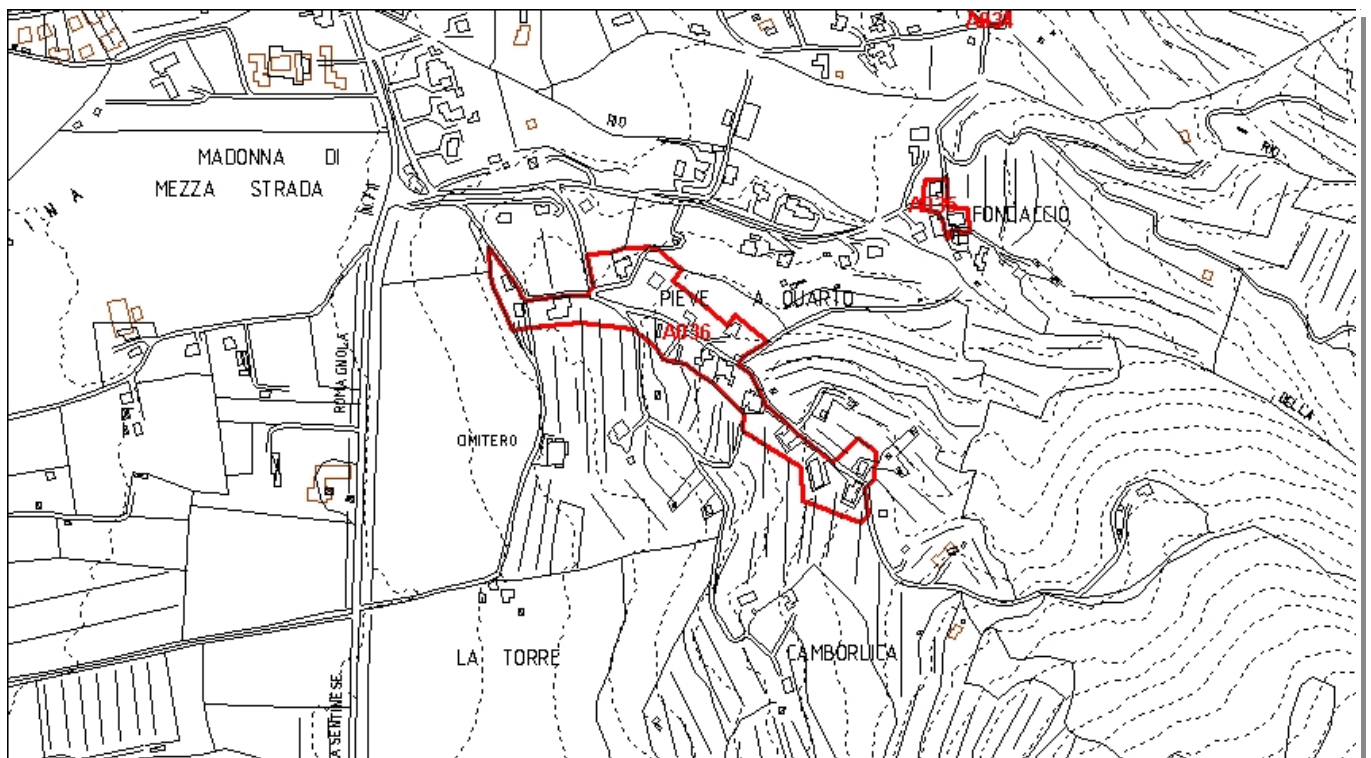

Inquadramento CTR 10K_1:8.000

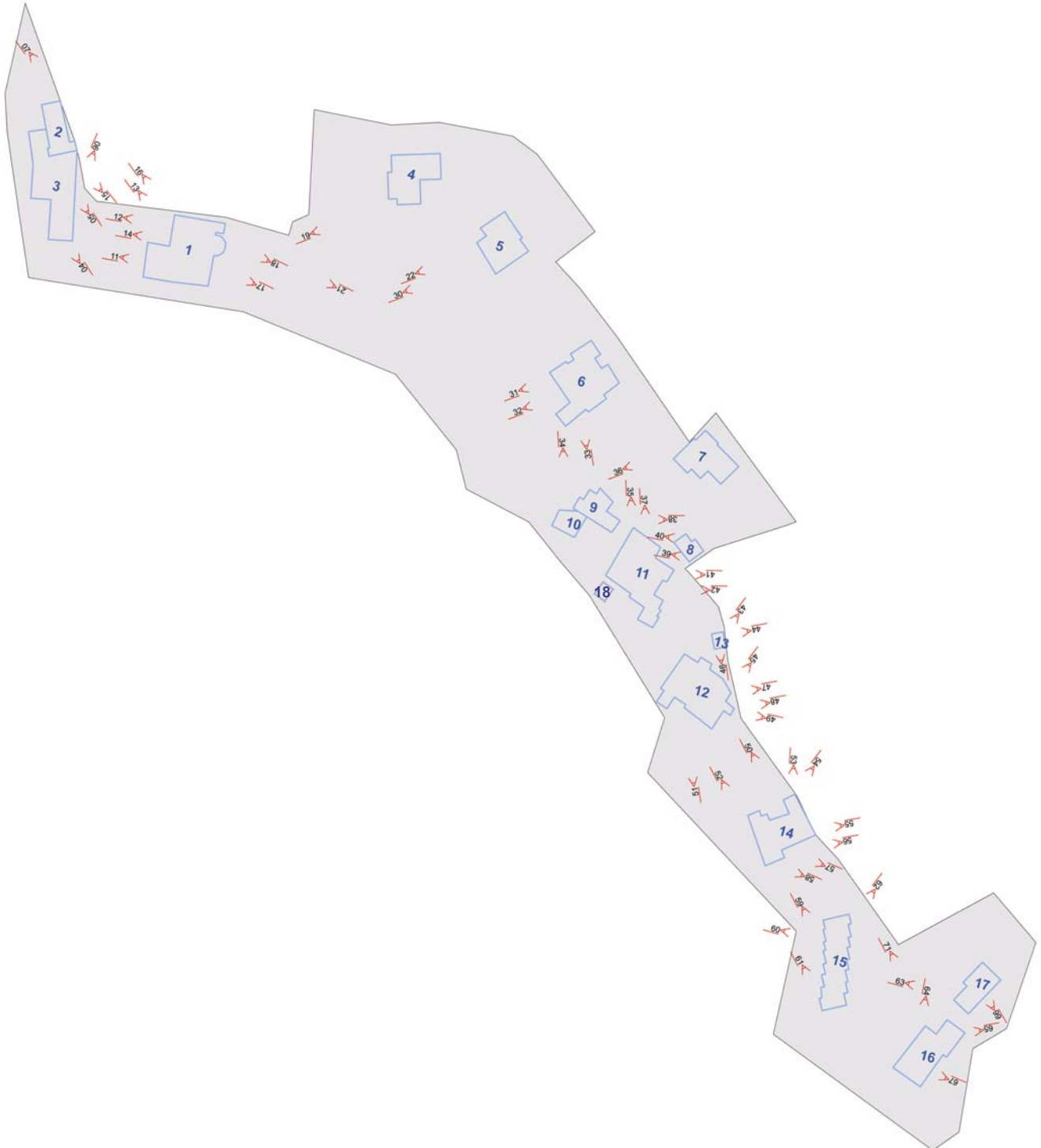

Comune di Arezzo

Centri antichi ed aggregati: scheda di rilievo

Pieve a Quarto A036

Edificio n: 1

TIPOLOGIA:	EDIFICIO RELIGIOSO CHIESA E CANONICA
EPOCA_COSTRUZIONE:	EDIFICIO ANTICO
DESCRIZIONE:	N. 2 PIANI
STATO_CONSERVAZIONE:	EDIFICIO ABITATO_BUONO STATO CONSERVAZIONE
PERTINENZA:	
CLASSE:	EDILIZIA RURALE DI PREGIO

PIEVE A QUARTO A036 E. 1 F. 11



PIEVE A QUARTO A036 E. 1 F. 12



PIEVE A QUARTO A036 E. 1 F. 13



PIEVE A QUARTO A036 E. 1 F. 14



PIEVE A QUARTO A036 E. 1 F. 16



PIEVE A QUARTO A036 E. 1 F. 17



Pieve a Quarto A036

PIEVE A QUARTO A036

E. 1 F. 18



PIEVE A QUARTO A036

E. 1 F. 21



Comune di Arezzo

Centri antichi ed aggregati: scheda di rilievo

Pieve a Quarto A036

Edificio n: 2

TIPOLOGIA:	RISTORANTE
EPOCA_COSTRUZIONE:	EDIFICIO ANTICO
DESCRIZIONE:	N. 2 PIANI
STATO_CONSERVAZIONE:	EDIFICIO ABITATO_BUONO STATO CONSERVAZIONE
PERTINENZA:	
CLASSE:	EDILIZIA RURALE DI PREGIO

PIEVE A QUARTO A036 E. 2 F. 5



PIEVE A QUARTO A036 E. 2 F. 7



PIEVE A QUARTO A036 E. 2 F. 15



Comune di Arezzo

Centri antichi ed aggregati: scheda di rilievo

Pieve a Quarto A036

Edificio n: 3

TIPOLOGIA:	RISTORANTE
EPOCA_COSTRUZIONE:	EDIFICIO ANTICO
DESCRIZIONE:	N. 2 PIANI
STATO_CONSERVAZIONE:	EDIFICIO ABITATO_MEDIO STATO CONSERVAZIONE
PERTINENZA:	
CLASSE:	NON DI ANTICA FORMAZIONE E TIPOLOGIA NON IDENTIFICABILE

PIEVE A QUARTO A036 E. 3 F. 4



PIEVE A QUARTO A036 E. 3 F. 6



Comune di Arezzo

Centri antichi ed aggregati: scheda di rilievo

Pieve a Quarto A036

Edificio n: 4

TIPOLOGIA:	EDIFICIO RESIDENZIALE
EPOCA_COSTRUZIONE:	(non valutabile)
DESCRIZIONE:	N. 2 PIANI
STATO_CONSERVAZIONE:	EDIFICIO ABITATO_BUONO STATO CONSERVAZIONE
PERTINENZA:	
CLASSE:	NON DI ANTICA FORMAZIONE E TIPOLOGIA NON IDENTIFICABILE

PIEVE A QUARTO A036 E. 4 F. 19



Comune di Arezzo

Centri antichi ed aggregati: scheda di rilievo

Pieve a Quarto A036

Edificio n: 5

TIPOLOGIA:	EDIFICIO RESIDENZIALE
EPOCA_COSTRUZIONE:	(non valutabile)
DESCRIZIONE:	N. 2 PIANI
STATO_CONSERVAZIONE:	EDIFICIO ABITATO_BUONO STATO CONSERVAZIONE
PERTINENZA:	
CLASSE:	NON DI ANTICA FORMAZIONE E TIPOLOGIA NON IDENTIFICABILE

PIEVE A QUARTO A036 E. 5 F. 22



PIEVE A QUARTO A036 E. 5 F. 30



Comune di Arezzo

Centri antichi ed aggregati: scheda di rilievo

Pieve a Quarto A036

Edificio n: 6

TIPOLOGIA:	EDIFICIO RESIDENZIALE
EPOCA_COSTRUZIONE:	(non valutabile)
DESCRIZIONE:	N. 2 PIANI
STATO_CONSERVAZIONE:	EDIFICIO ABITATO_BUONO STATO CONSERVAZIONE
PERTINENZA:	
CLASSE:	NON DI ANTICA FORMAZIONE E TIPOLOGIA NON IDENTIFICABILE

PIEVE A QUARTO A036 E. 6 F. 31



PIEVE A QUARTO A036 E. 6 F. 32



PIEVE A QUARTO A036 E. 6 F. 33



Comune di Arezzo

Centri antichi ed aggregati: scheda di rilievo

Pieve a Quarto A036

Edificio n: 7

TIPOLOGIA:	EDIFICIO RESIDENZIALE
EPOCA_COSTRUZIONE:	EDIFICIO MODERNO
DESCRIZIONE:	N. 2 PIANI
STATO_CONSERVAZIONE:	EDIFICIO ABITATO_BUONO STATO CONSERVAZIONE
PERTINENZA:	
CLASSE:	NON DI ANTICA FORMAZIONE E TIPOLOGIA NON IDENTIFICABILE

PIEVE A QUARTO A036 E. 7 F. 36



Comune di Arezzo

Centri antichi ed aggregati: scheda di rilievo

Pieve a Quarto A036

Edificio n: 8

TIPOLOGIA:	EDIFICIO RESIDENZIALE
EPOCA_COSTRUZIONE:	EDIFICIO ANTICO
DESCRIZIONE:	N. 2 PIANI
STATO_CONSERVAZIONE:	EDIFICIO ABITATO_BUONO STATO CONSERVAZIONE
PERTINENZA:	
CLASSE:	NON DI ANTICA FORMAZIONE E TIPOLOGIA NON IDENTIFICABILE

PIEVE A QUARTO A036 E. 8 F. 39



PIEVE A QUARTO A036 E. 8 F. 40



Comune di Arezzo

Centri antichi ed aggregati: scheda di rilievo

Pieve a Quarto A036

Edificio n: 9

TIPOLOGIA:	ANNESSO (senza dignità edilizia)
EPOCA_COSTRUZIONE:	
DESCRIZIONE:	N. 5 PIANI
STATO_CONSERVAZIONE:	
PERTINENZA:	
CLASSE:	ANNESSO SENZA DIGNITA' EDILIZIA

PIEVE A QUARTO A036 E. 9 F. 38



Comune di Arezzo

Centri antichi ed aggregati: scheda di rilievo

Pieve a Quarto A036

Edificio n: 10

TIPOLOGIA:	EDIFICIO RESIDENZIALE
EPOCA_COSTRUZIONE:	(non valutabile)
DESCRIZIONE:	ACCESSORIO
STATO_CONSERVAZIONE:	EDIFICIO ABITATO_MEDIO STATO CONSERVAZIONE
PERTINENZA:	
CLASSE:	ANNESI E ACCESSORI

PIEVE A QUARTO A036

E. 10 F. 34



Comune di Arezzo

Centri antichi ed aggregati: scheda di rilievo

Pieve a Quarto A036

Edificio n: 11

TIPOLOGIA:	EDIFICIO RESIDENZIALE
EPOCA_COSTRUZIONE:	EDIFICIO ANTICO
DESCRIZIONE:	N. 2 PIANI
STATO_CONSERVAZIONE:	EDIFICIO ABITATO_BUONO STATO CONSERVAZIONE
PERTINENZA:	
CLASSE:	EDILIZIA RURALE CON ALTERAZIONI_MODIFICHE_MA TIPOLOGIA IDENTIFICABILE

PIEVE A QUARTO A036 E. 11 F. 35



PIEVE A QUARTO A036 E. 11 F. 37



PIEVE A QUARTO A036 E. 11 F. 41



PIEVE A QUARTO A036 E. 11 F. 42



Comune di Arezzo

Centri antichi ed aggregati: scheda di rilievo

Pieve a Quarto A036

Edificio n: 12

TIPOLOGIA:	EDIFICIO RESIDENZIALE
EPOCA_COSTRUZIONE:	EDIFICIO ANTICO
DESCRIZIONE:	N. 2 PIANI
STATO_CONSERVAZIONE:	EDIFICIO ABITATO_MEDIO STATO CONSERVAZIONE
PERTINENZA:	
CLASSE:	EDILIZIA RURALE POVERA E COMPLESSI ETEROGENEI

PIEVE A QUARTO A036 E. 12 F. 45



PIEVE A QUARTO A036 E. 12 F. 47



PIEVE A QUARTO A036 E. 12 F. 48



PIEVE A QUARTO A036 E. 12 F. 49



PIEVE A QUARTO A036 E. 12 F. 51



Comune di Arezzo

Centri antichi ed aggregati: scheda di rilievo

Pieve a Quarto A036

Edificio n: 13

TIPOLOGIA:	EDIFICIO RURALE
EPOCA_COSTRUZIONE:	EDIFICIO ANTICO
DESCRIZIONE:	ACCESSORIO
STATO_CONSERVAZIONE:	EDIFICIO ABITATO_CATTIVO STATO CONSERVAZIONE
PERTINENZA:	
CLASSE:	EDILIZIA RURALE CON ALTERAZIONI_MODIFICHE_MA TIPOLOGIA IDENTIFICABILE

PIEVE A QUARTO A036 E. 13 F. 43



PIEVE A QUARTO A036 E. 13 F. 44



PIEVE A QUARTO A036 E. 13 F. 46



Comune di Arezzo

Centri antichi ed aggregati: scheda di rilievo

Pieve a Quarto A036

Edificio n: 14

TIPOLOGIA:	EDIFICIO RESIDENZIALE
EPOCA_COSTRUZIONE:	EDIFICIO ANTICO
DESCRIZIONE:	N. 2 PIANI
STATO_CONSERVAZIONE:	EDIFICIO ABITATO_MEDIO STATO CONSERVAZIONE
PERTINENZA:	
CLASSE:	EDILIZIA RURALE POVERA E COMPLESSI ETEROGENEI

PIEVE A QUARTO A036 E. 14 F. 50



PIEVE A QUARTO A036 E. 14 F. 52



PIEVE A QUARTO A036 E. 14 F. 53



PIEVE A QUARTO A036 E. 14 F. 54



PIEVE A QUARTO A036 E. 14 F. 55



PIEVE A QUARTO A036 E. 14 F. 56



Pieve a Quarto A036

PIEVE A QUARTO A036

E. 14 F. 57



PIEVE A QUARTO A036

E. 14 F. 58



Comune di Arezzo

Centri antichi ed aggregati: scheda di rilievo

Pieve a Quarto A036

Edificio n: 15

TIPOLOGIA:	EDIFICIO RESIDENZIALE
EPOCA_COSTRUZIONE:	EDIFICIO MODERNO
DESCRIZIONE:	N. 2 PIANI
STATO_CONSERVAZIONE:	EDIFICIO ABITATO_BUONO STATO CONSERVAZIONE
PERTINENZA:	
CLASSE:	NON DI ANTICA FORMAZIONE E TIPOLOGIA NON IDENTIFICABILE

PIEVE A QUARTO A036 E. 15 F. 59



PIEVE A QUARTO A036 E. 15 F. 60



PIEVE A QUARTO A036 E. 15 F. 61



PIEVE A QUARTO A036 E. 15 F. 62



Comune di Arezzo

Centri antichi ed aggregati: scheda di rilievo

Pieve a Quarto A036

Edificio n: 16

TIPOLOGIA:	EDIFICIO RESIDENZIALE
EPOCA_COSTRUZIONE:	(non valutabile)
DESCRIZIONE:	N. 2 PIANI
STATO_CONSERVAZIONE:	EDIFICIO ABITATO_BUONO STATO CONSERVAZIONE
PERTINENZA:	
CLASSE:	NON DI ANTICA FORMAZIONE E TIPOLOGIA NON IDENTIFICABILE

PIEVE A QUARTO A036 E. 16 F. 64



PIEVE A QUARTO A036 E. 16 F. 65



PIEVE A QUARTO A036 E. 16 F. 67



PIEVE A QUARTO A036 E. 16 F. 71



Comune di Arezzo

Centri antichi ed aggregati: scheda di rilievo

Pieve a Quarto A036

Edificio n: 17

TIPOLOGIA:	EDIFICIO RESIDENZIALE
EPOCA_COSTRUZIONE:	EDIFICIO ANTICO
DESCRIZIONE:	N. 2 PIANI
STATO_CONSERVAZIONE:	EDIFICIO ABITATO_BUONO STATO CONSERVAZIONE
PERTINENZA:	
CLASSE:	EDILIZIA RURALE CON ALTERAZIONI_MODIFICHE_MA TIPOLOGIA IDENTIFICABILE

PIEVE A QUARTO A036 E. 17 F. 63



PIEVE A QUARTO A036 E. 17 F. 66





Comune di Arezzo

Centri antichi ed aggregati

SCHEDA DI RILIEVO: A037

DONATIELLA A037



FRAZIONE PALAZZO DEL PERO

UTOE 33 PALAZZO DEL PERO

06 CIRCOSCRIZIONE PALAZZO DEL PERO

RILIEVO 21/03/2005

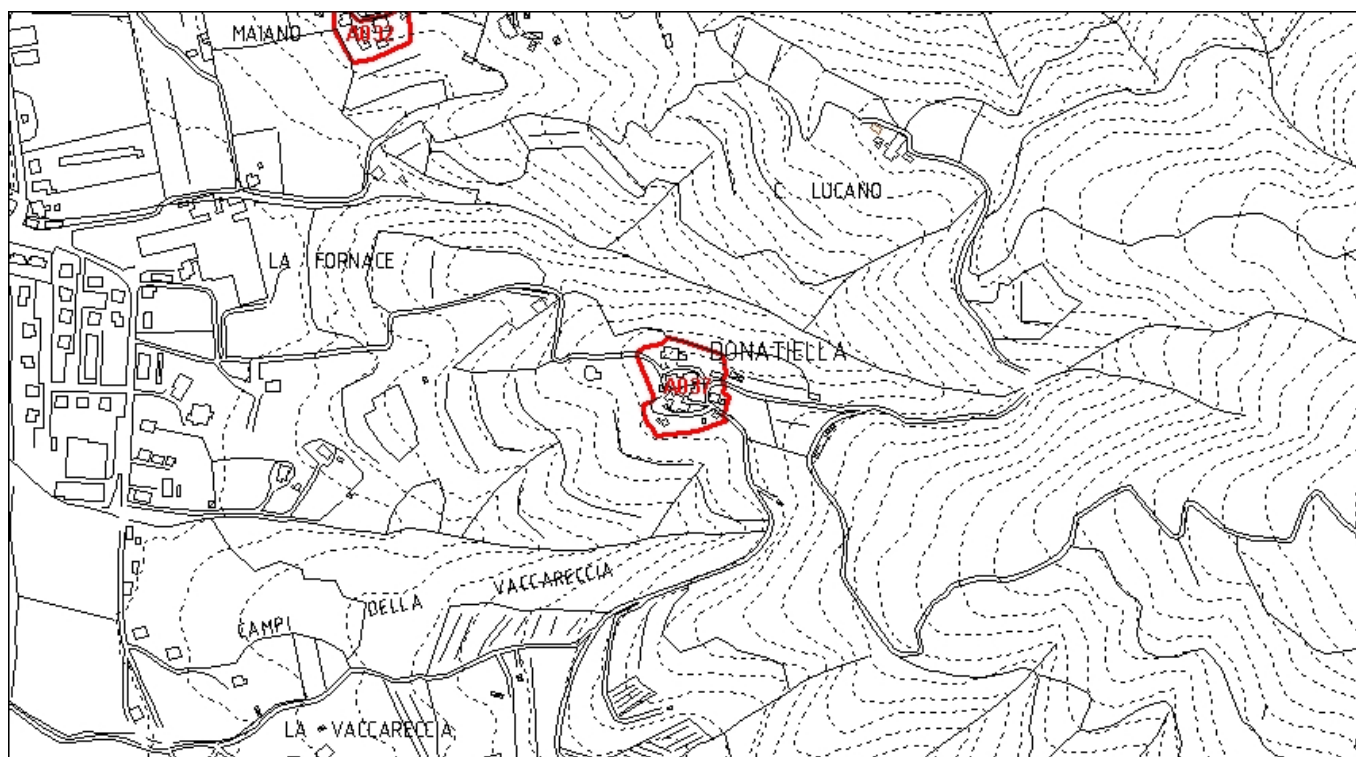

Inquadramento CTR 10K_1:8.000

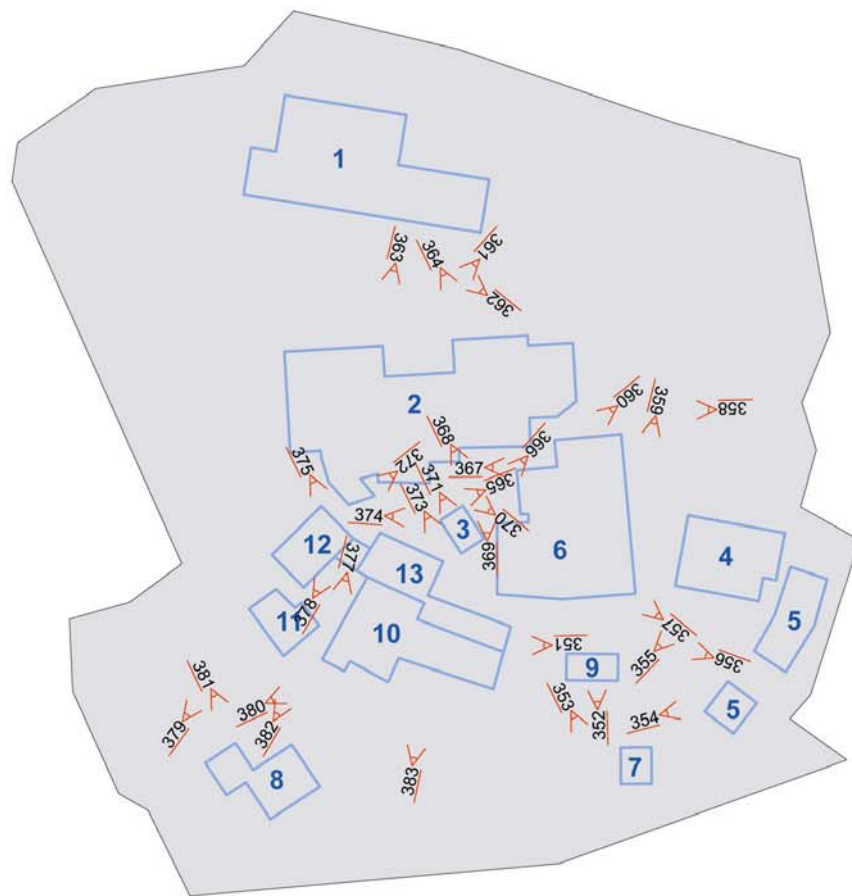

Comune di Arezzo

Centri antichi ed aggregati: scheda di rilievo

Donatiella A037

Edificio n: 1

TIPOLOGIA:	EDIFICIO RESIDENZIALE
EPOCA_COSTRUZIONE:	EDIFICIO MODERNO
DESCRIZIONE:	N. 2 PIANI
STATO_CONSERVAZIONE:	EDIFICIO ABITATO_MEDIO STATO CONSERVAZIONE
PERTINENZA:	
CLASSE:	NON DI ANTICA FORMAZIONE E TIPOLOGIA NON IDENTIFICABILE

DONATIELLA A037

E. 1 F. 62



Comune di Arezzo

Centri antichi ed aggregati: scheda di rilievo

Donatiella A037

Edificio n: 2

TIPOLOGIA:	EDIFICIO RESIDENZIALE
EPOCA_COSTRUZIONE:	EDIFICIO ANTICO
DESCRIZIONE:	N. 3 PIANI
STATO_CONSERVAZIONE:	EDIFICIO ABITATO_BUONO STATO CONSERVAZIONE
PERTINENZA:	
CLASSE:	EDILIZIA RURALE CON ALTERAZIONI_MODIFICHE_MA TIPOLOGIA IDENTIFICABILE

DONATIELLA A037

E. 2 F. 58



DONATIELLA A037

E. 2 F. 61



DONATIELLA A037

E. 2 F. 63



DONATIELLA A037

E. 2 F. 64



DONATIELLA A037

E. 2 F. 69



DONATIELLA A037

E. 2 F. 70



Comune di Arezzo

Centri antichi ed aggregati: scheda di rilievo

Donatiella A037

Edificio n: 3

TIPOLOGIA:	EDIFICIO RESIDENZIALE
EPOCA_COSTRUZIONE:	EDIFICIO ANTICO
DESCRIZIONE:	ACCESSORIO
STATO_CONSERVAZIONE:	EDIFICIO ABITATO_MEDIO STATO CONSERVAZIONE
PERTINENZA:	
CLASSE:	ANNESI E ACCESSORI

DONATIELLA A037

E. 3 F. 71



Comune di Arezzo

Centri antichi ed aggregati: scheda di rilievo

Donatiella A037

Edificio n: 4

TIPOLOGIA:	EDIFICIO RESIDENZIALE
EPOCA_COSTRUZIONE:	EDIFICIO ANTICO
DESCRIZIONE:	N. 2 PIANI
STATO_CONSERVAZIONE:	EDIFICIO ABITATO_MEDIO STATO CONSERVAZIONE
PERTINENZA:	
CLASSE:	EDILIZIA RURALE CON ALTERAZIONI_MODIFICHE_MA TIPOLOGIA IDENTIFICABILE

DONATIELLA A037

E. 4 F. 55



Comune di Arezzo

Centri antichi ed aggregati: scheda di rilievo

Donatiella A037

Edificio n: 5

TIPOLOGIA:	EDIFICIO RURALE
EPOCA_COSTRUZIONE:	EDIFICIO ANTICO
DESCRIZIONE:	ACCESSORIO
STATO_CONSERVAZIONE:	EDIFICIO ABITATO_CATTIVO STATO CONSERVAZIONE
PERTINENZA:	
CLASSE:	ANNESI E ACCESSORI

DONATIELLA A037

E. 5 F. 54



Comune di Arezzo

Centri antichi ed aggregati: scheda di rilievo

Donatiella A037

Edificio n: 6

TIPOLOGIA:	EDIFICIO RESIDENZIALE
EPOCA_COSTRUZIONE:	EDIFICIO ANTICO
DESCRIZIONE:	N. 3 PIANI
STATO_CONSERVAZIONE:	EDIFICIO ABITATO_BUONO STATO CONSERVAZIONE
PERTINENZA:	
CLASSE:	EDILIZIA RURALE CON ALTERAZIONI_MODIFICHE_MA TIPOLOGIA IDENTIFICABILE

DONATIELLA A037 E. 6 F. 57



DONATIELLA A037 E. 6 F. 59



DONATIELLA A037 E. 6 F. 60



DONATIELLA A037 E. 6 F. 74



Comune di Arezzo

Centri antichi ed aggregati: scheda di rilievo

Donatiella A037

Edificio n: 7

TIPOLOGIA:	EDIFICIO RURALE
EPOCA_COSTRUZIONE:	EDIFICIO ANTICO
DESCRIZIONE:	ACCESSORIO
STATO_CONSERVAZIONE:	EDIFICIO ABITATO_CATTIVO STATO CONSERVAZIONE
PERTINENZA:	
CLASSE:	ANNESI E ACCESSORI

DONATIELLA A037

E. 7 F. 53



Comune di Arezzo

Centri antichi ed aggregati: scheda di rilievo

Donatiella A037

Edificio n: 8

TIPOLOGIA:	EDIFICIO RURALE
EPOCA_COSTRUZIONE:	EDIFICIO ANTICO
DESCRIZIONE:	ACCESSORIO
STATO_CONSERVAZIONE:	EDIFICIO ABITATO_CATTIVO STATO CONSERVAZIONE
PERTINENZA:	
CLASSE:	EDILIZIA RURALE CON ALTERAZIONI_MODIFICHE_MA TIPOLOGIA IDENTIFICABILE

DONATIELLA A037

E. 8 F. 81



Comune di Arezzo

Centri antichi ed aggregati: scheda di rilievo

Donatiella A037

Edificio n: 9

TIPOLOGIA:	EDIFICIO RESIDENZIALE
EPOCA_COSTRUZIONE:	EDIFICIO ANTICO
DESCRIZIONE:	ACCESSORIO
STATO_CONSERVAZIONE:	EDIFICIO ABITATO_CATTIVO STATO CONSERVAZIONE
PERTINENZA:	
CLASSE:	EDILIZIA RURALE CON ALTERAZIONI_MODIFICHE_MA TIPOLOGIA IDENTIFICABILE

DONATELLA A037

E. 9 F. 52



Comune di Arezzo

Centri antichi ed aggregati: scheda di rilievo

Donatiella A037

Edificio n: 10

TIPOLOGIA:	EDIFICIO RESIDENZIALE
EPOCA_COSTRUZIONE:	EDIFICIO ANTICO
DESCRIZIONE:	N. 3 PIANI
STATO_CONSERVAZIONE:	EDIFICIO ABITATO_MEDIO STATO CONSERVAZIONE
PERTINENZA:	
CLASSE:	NON DI ANTICA FORMAZIONE E TIPOLOGIA NON IDENTIFICABILE

DONATIELLA A037

E. 10 F. 51



DONATIELLA A037

E. 10 F. 80



DONATIELLA A037

E. 10 F. 83



Comune di Arezzo

Centri antichi ed aggregati: scheda di rilievo

Donatiella A037

Edificio n: 11

TIPOLOGIA:	EDIFICIO RESIDENZIALE
EPOCA_COSTRUZIONE:	EDIFICIO ANTICO
DESCRIZIONE:	N. 2 PIANI
STATO_CONSERVAZIONE:	EDIFICIO ABITATO_MEDIO STATO CONSERVAZIONE
PERTINENZA:	
CLASSE:	NON DI ANTICA FORMAZIONE E TIPOLOGIA NON IDENTIFICABILE

DONATIELLA A037

E. 11 F. 82



Comune di Arezzo

Centri antichi ed aggregati: scheda di rilievo

Donatiella A037

Edificio n: 12

TIPOLOGIA:	EDIFICIO RESIDENZIALE
EPOCA_COSTRUZIONE:	EDIFICIO ANTICO
DESCRIZIONE:	N. 2 PIANI
STATO_CONSERVAZIONE:	EDIFICIO ABITATO_BUONO STATO CONSERVAZIONE
PERTINENZA:	
CLASSE:	EDILIZIA RURALE CON ALTERAZIONI_MODIFICHE_MA TIPOLOGIA IDENTIFICABILE

DONATIELLA A037

E. 12 F. 72



DONATIELLA A037

E. 12 F. 75



DONATIELLA A037

E. 12 F. 78



Comune di Arezzo

Centri antichi ed aggregati: scheda di rilievo

Donatiella A037

Edificio n: 13

TIPOLOGIA:	EDIFICIO RESIDENZIALE
EPOCA_COSTRUZIONE:	EDIFICIO ANTICO
DESCRIZIONE:	N. 2 PIANI
STATO_CONSERVAZIONE:	EDIFICIO ABITATO_BUONO STATO CONSERVAZIONE
PERTINENZA:	
CLASSE:	EDILIZIA RURALE CON ALTERAZIONI_MODIFICHE_MA TIPOLOGIA IDENTIFICABILE

DONATIELLA A037

E. 13 F. 84



DONATIELLA A037

E. 13 F. 85



DONATIELLA A037

E. 13 F. 86



Comune di Arezzo

Centri antichi ed aggregati

SCHEDA DI RILIEVO: A038

FONTIANO A038

FRAZIONE	OLMO	
UTOE	28	OLMO
05	CIRCOSCRIZIONE RIGUTINO	

RILIEVO	26/04/2005
---------	------------

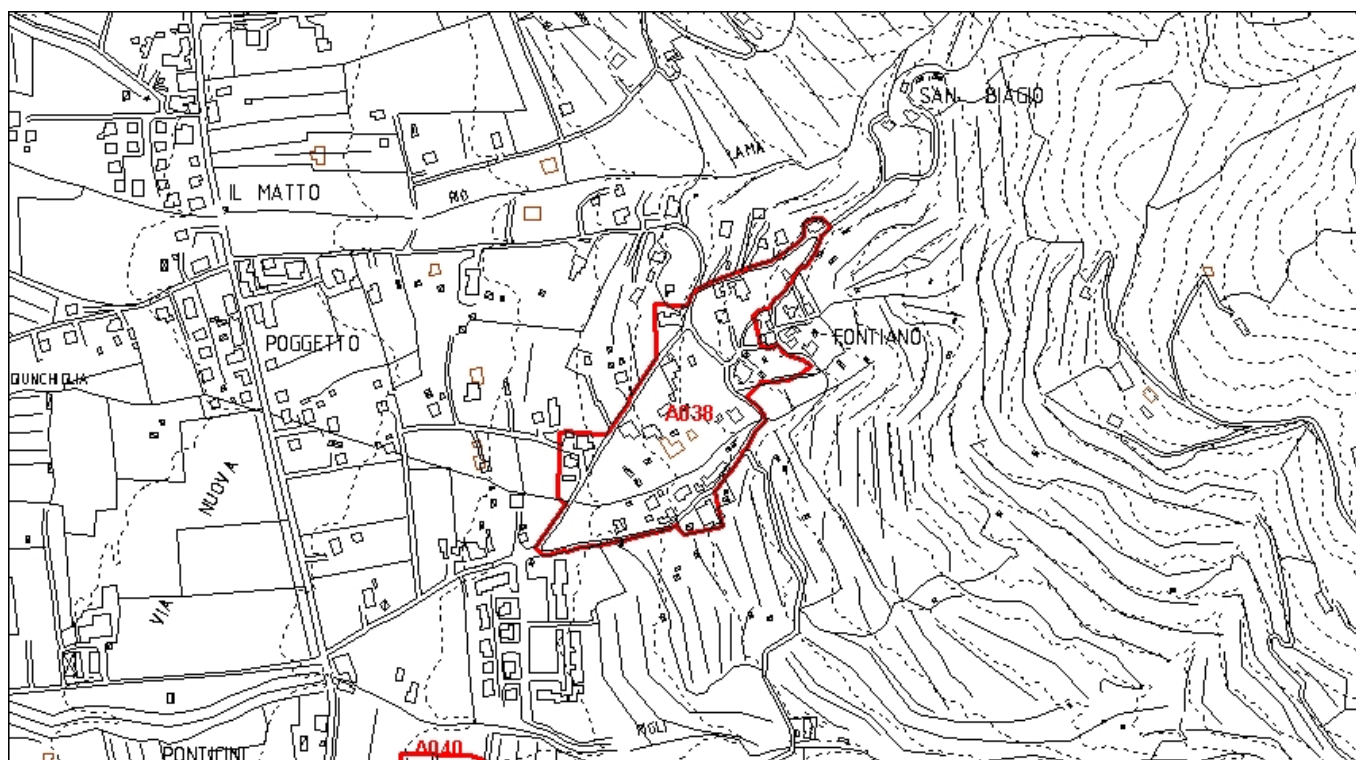

Inquadramento CTR 10K_1:8.000

A038

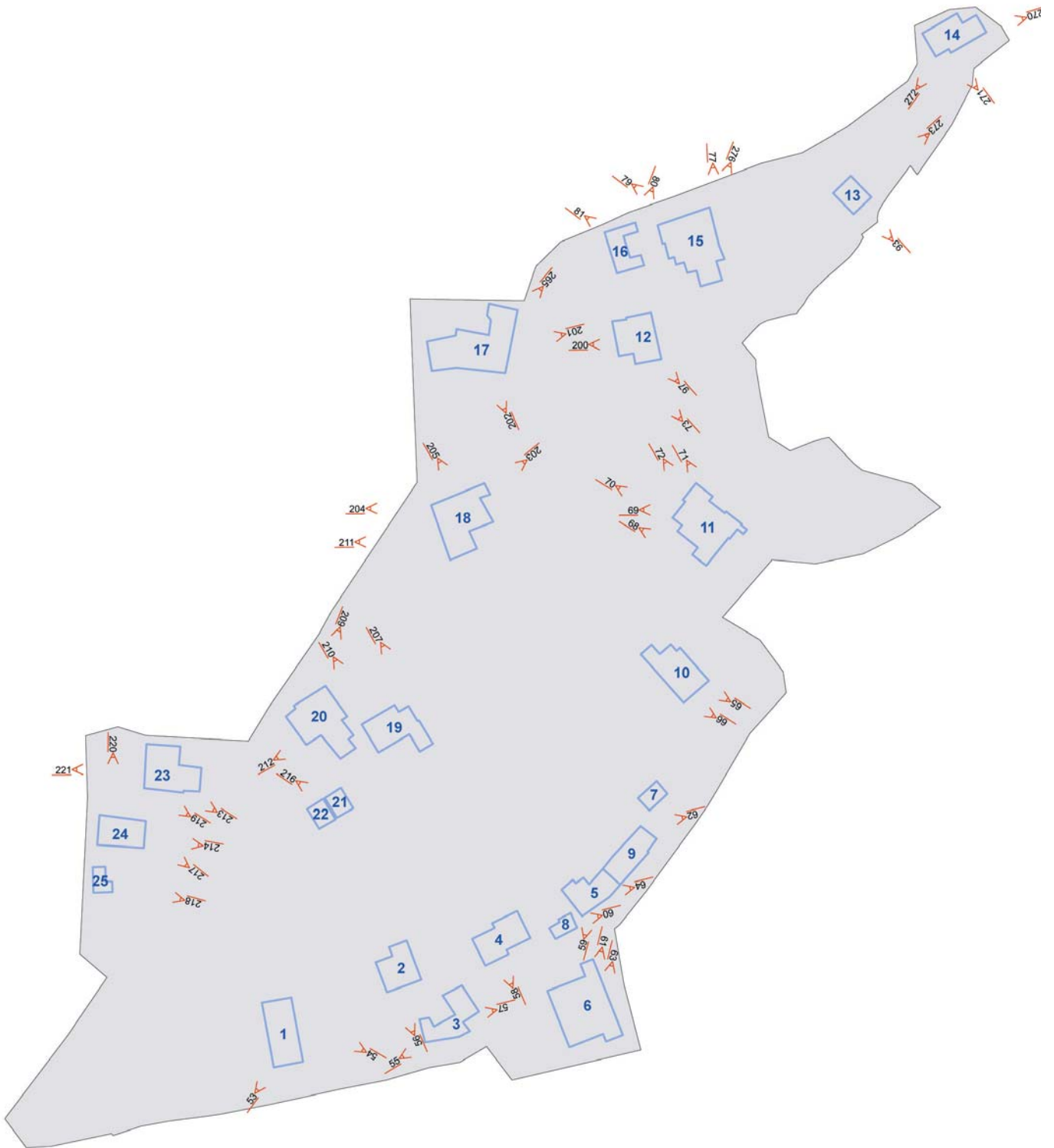

Comune di Arezzo

Centri antichi ed aggregati: scheda di rilievo

Fontiano A038

Edificio n: 1

TIPOLOGIA:	EDIFICIO RESIDENZIALE
EPOCA_COSTRUZIONE:	(non valutabile)
DESCRIZIONE:	N. 2 PIANI
STATO_CONSERVAZIONE:	EDIFICIO ABITATO_BUONO STATO CONSERVAZIONE
PERTINENZA:	
CLASSE:	NON DI ANTICA FORMAZIONE E TIPOLOGIA NON IDENTIFICABILE

FONTIANO A038

E. 1 F. 53



FONTIANO A038

E. 1 F. 54



Comune di Arezzo

Centri antichi ed aggregati: scheda di rilievo

Fontiano A038

Edificio n: 2

TIPOLOGIA:	EDIFICIO RESIDENZIALE
EPOCA_COSTRUZIONE:	EDIFICIO MODERNO
DESCRIZIONE:	N. 2 PIANI
STATO_CONSERVAZIONE:	EDIFICIO ABITATO_BUONO STATO CONSERVAZIONE
PERTINENZA:	
CLASSE:	NON DI ANTICA FORMAZIONE E TIPOLOGIA NON IDENTIFICABILE

FONTIANO A038

E. 2 F. 56



Comune di Arezzo

Centri antichi ed aggregati: scheda di rilievo

Fontiano A038

Edificio n: 3

TIPOLOGIA:	EDIFICIO RESIDENZIALE
EPOCA_COSTRUZIONE:	EDIFICIO MODERNO
DESCRIZIONE:	N. 2 PIANI
STATO_CONSERVAZIONE:	EDIFICIO ABITATO_BUONO STATO CONSERVAZIONE
PERTINENZA:	
CLASSE:	NON DI ANTICA FORMAZIONE E TIPOLOGIA NON IDENTIFICABILE

FONTIANO A038

E. 3 F. 55



FONTIANO A038

E. 3 F. 57



Comune di Arezzo

Centri antichi ed aggregati: scheda di rilievo

Fontiano A038

Edificio n: 4

TIPOLOGIA:	EDIFICIO RESIDENZIALE
EPOCA_COSTRUZIONE:	EDIFICIO MODERNO
DESCRIZIONE:	N. 2 PIANI
STATO_CONSERVAZIONE:	EDIFICIO ABITATO_BUONO STATO CONSERVAZIONE
PERTINENZA:	
CLASSE:	NON DI ANTICA FORMAZIONE E TIPOLOGIA NON IDENTIFICABILE

FONTIANO A038

E. 4 F. 58



Comune di Arezzo

Centri antichi ed aggregati: scheda di rilievo

Fontiano A038

Edificio n: 5

TIPOLOGIA:	EDIFICIO RESIDENZIALE
EPOCA_COSTRUZIONE:	EDIFICIO ANTICO
DESCRIZIONE:	N. 3 PIANI
STATO_CONSERVAZIONE:	EDIFICIO ABITATO_BUONO STATO CONSERVAZIONE
PERTINENZA:	
CLASSE:	EDILIZIA RURALE CON ALTERAZIONI_MODIFICHE_MA TIPOLOGIA IDENTIFICABILE

FONTIANO A038

E. 5 F. 59



FONTIANO A038

E. 5 F. 64



Comune di Arezzo

Centri antichi ed aggregati: scheda di rilievo

Fontiano A038

Edificio n: 6

TIPOLOGIA:	EDIFICIO RESIDENZIALE
EPOCA_COSTRUZIONE:	EDIFICIO ANTICO
DESCRIZIONE:	N. 3 PIANI
STATO_CONSERVAZIONE:	EDIFICIO ABITATO_MEDIO STATO CONSERVAZIONE
PERTINENZA:	
CLASSE:	EDILIZIA RURALE CON ALTERAZIONI_MODIFICHE_MA TIPOLOGIA IDENTIFICABILE

FONTIANO A038

E. 6 F. 61



FONTIANO A038

E. 6 F. 63



Comune di Arezzo

Centri antichi ed aggregati: scheda di rilievo

Fontiano A038

Edificio n: 7

TIPOLOGIA:	EDIFICIO RESIDENZIALE
EPOCA_COSTRUZIONE:	(non valutabile)
DESCRIZIONE:	ACCESSORIO
STATO_CONSERVAZIONE:	EDIFICIO ABITATO_MEDIO STATO CONSERVAZIONE
PERTINENZA:	
CLASSE:	NON DI ANTICA FORMAZIONE E TIPOLOGIA NON IDENTIFICABILE

FONTIANO A038

E. 7 F. 100



Comune di Arezzo

Centri antichi ed aggregati: scheda di rilievo

Fontiano A038

Edificio n: 8

TIPOLOGIA:	EDIFICIO RESIDENZIALE
EPOCA_COSTRUZIONE:	(non valutabile)
DESCRIZIONE:	N. 1 PIANO
STATO_CONSERVAZIONE:	EDIFICIO ABITATO_MEDIO STATO CONSERVAZIONE
PERTINENZA:	
CLASSE:	ANNESI E ACCESSORI

FONTIANO A038

E. 8 F. 60



Comune di Arezzo

Centri antichi ed aggregati: scheda di rilievo

Fontiano A038

Edificio n: 9

TIPOLOGIA:	EDIFICIO RESIDENZIALE
EPOCA_COSTRUZIONE:	EDIFICIO ANTICO
DESCRIZIONE:	N. 2 PIANI
STATO_CONSERVAZIONE:	EDIFICIO ABITATO_CATTIVO STATO CONSERVAZIONE
PERTINENZA:	
CLASSE:	ANNESI E ACCESSORI

FONTIANO A038

E. 9 F. 62



Comune di Arezzo

Centri antichi ed aggregati: scheda di rilievo

Fontiano A038

Edificio n: 10

TIPOLOGIA:	EDIFICIO RESIDENZIALE
EPOCA_COSTRUZIONE:	EDIFICIO ANTICO
DESCRIZIONE:	N. 2 PIANI
STATO_CONSERVAZIONE:	EDIFICIO ABITATO_MEDIO STATO CONSERVAZIONE
PERTINENZA:	
CLASSE:	EDILIZIA RURALE POVERA E COMPLESSI ETEROGENEI

FONTIANO A038 E. 10 F. 65



FONTIANO A038 E. 10 F. 66



Comune di Arezzo

Centri antichi ed aggregati: scheda di rilievo

Fontiano A038

Edificio n: 11

TIPOLOGIA:	EDIFICIO RESIDENZIALE
EPOCA_COSTRUZIONE:	EDIFICIO ANTICO
DESCRIZIONE:	N. 3 PIANI
STATO_CONSERVAZIONE:	EDIFICIO ABITATO_MEDIO STATO CONSERVAZIONE
PERTINENZA:	
CLASSE:	NON DI ANTICA FORMAZIONE E TIPOLOGIA NON IDENTIFICABILE

FONTIANO A038 E. 11 F. 68



FONTIANO A038 E. 11 F. 69



FONTIANO A038 E. 11 F. 70



FONTIANO A038 E. 11 F. 71



FONTIANO A038 E. 11 F. 72



Comune di Arezzo

Centri antichi ed aggregati: scheda di rilievo

Fontiano A038

Edificio n: 12

TIPOLOGIA:	EDIFICIO RESIDENZIALE
EPOCA_COSTRUZIONE:	EDIFICIO ANTICO
DESCRIZIONE:	N. 2 PIANI
STATO_CONSERVAZIONE:	EDIFICIO ABITATO_MEDIO STATO CONSERVAZIONE
PERTINENZA:	
CLASSE:	NON DI ANTICA FORMAZIONE E TIPOLOGIA NON IDENTIFICABILE

FONTIANO A038

E. 12 F. 73



FONTIANO A038

E. 12 F. 97



FONTIANO A038

E. 12 F. 200



Comune di Arezzo

Centri antichi ed aggregati: scheda di rilievo

Fontiano A038

Edificio n: 13

TIPOLOGIA:	EDIFICIO RESIDENZIALE
EPOCA_COSTRUZIONE:	EDIFICIO ANTICO
DESCRIZIONE:	N. 2 PIANI
STATO_CONSERVAZIONE:	EDIFICIO ABITATO_MEDIO STATO CONSERVAZIONE
PERTINENZA:	
CLASSE:	EDILIZIA RURALE POVERA E COMPLESSI ETEROGENEI

FONTIANO A038

E. 13 F. 93



FONTIANO A038

E. 13 F. 273



Comune di Arezzo

Centri antichi ed aggregati: scheda di rilievo

Fontiano A038

Edificio n: 14

TIPOLOGIA:	EDIFICIO RESIDENZIALE
EPOCA_COSTRUZIONE:	EDIFICIO ANTICO
DESCRIZIONE:	N. 2 PIANI
STATO_CONSERVAZIONE:	EDIFICIO ABITATO_MEDIO STATO CONSERVAZIONE
PERTINENZA:	
CLASSE:	EDILIZIA RURALE CON ALTERAZIONI_MODIFICHE_MA TIPOLOGIA IDENTIFICABILE

FONTIANO A038 E. 14 F. 270



FONTIANO A038 E. 14 F. 271



FONTIANO A038 E. 14 F. 272



Comune di Arezzo

Centri antichi ed aggregati: scheda di rilievo

Fontiano A038

Edificio n: 15

TIPOLOGIA:	EDIFICIO RESIDENZIALE
EPOCA_COSTRUZIONE:	EDIFICIO ANTICO
DESCRIZIONE:	N. 3 PIANI
STATO_CONSERVAZIONE:	EDIFICIO ABITATO_BUONO STATO CONSERVAZIONE
PERTINENZA:	
CLASSE:	NON DI ANTICA FORMAZIONE E TIPOLOGIA NON IDENTIFICABILE

FONTIANO A038

E. 15 F. 276



FONTIANO A038

E. 15 F. 277



FONTIANO A038

E. 15 F. 279



Comune di Arezzo

Centri antichi ed aggregati: scheda di rilievo

Fontiano A038

Edificio n: 16

TIPOLOGIA:	EDIFICIO RESIDENZIALE
EPOCA_COSTRUZIONE:	EDIFICIO ANTICO
DESCRIZIONE:	N. 2 PIANI
STATO_CONSERVAZIONE:	EDIFICIO ABITATO_BUONO STATO CONSERVAZIONE
PERTINENZA:	
CLASSE:	EDILIZIA RURALE CON ALTERAZIONI_MODIFICHE_MA TIPOLOGIA IDENTIFICABILE

FONTIANO A038

E. 16 F. 280



FONTIANO A038

E. 16 F. 281



Comune di Arezzo

Centri antichi ed aggregati: scheda di rilievo

Fontiano A038

Edificio n: 17

TIPOLOGIA:	EDIFICIO RESIDENZIALE
EPOCA_COSTRUZIONE:	EDIFICIO ANTICO
DESCRIZIONE:	N. 2 PIANI
STATO_CONSERVAZIONE:	EDIFICIO ABITATO_BUONO STATO CONSERVAZIONE
PERTINENZA:	
CLASSE:	NON DI ANTICA FORMAZIONE E TIPOLOGIA NON IDENTIFICABILE

FONTIANO A038 E. 17 F. 201



FONTIANO A038 E. 17 F. 202



FONTIANO A038 E. 17 F. 265



Comune di Arezzo

Centri antichi ed aggregati: scheda di rilievo

Fontiano A038

Edificio n: 18

TIPOLOGIA:	EDIFICIO RESIDENZIALE
EPOCA_COSTRUZIONE:	EDIFICIO ANTICO
DESCRIZIONE:	N. 3 PIANI
STATO_CONSERVAZIONE:	EDIFICIO ABITATO_BUONO STATO CONSERVAZIONE
PERTINENZA:	
CLASSE:	EDILIZIA RURALE DI PREGIO

FONTIANO A038 E. 18 F. 203



FONTIANO A038 E. 18 F. 204



FONTIANO A038 E. 18 F. 205



FONTIANO A038 E. 18 F. 211



Comune di Arezzo

Centri antichi ed aggregati: scheda di rilievo

Fontiano A038

Edificio n: 19

TIPOLOGIA:	EDIFICIO RESIDENZIALE
EPOCA_COSTRUZIONE:	(non valutabile)
DESCRIZIONE:	N. 2 PIANI
STATO_CONSERVAZIONE:	EDIFICIO ABITATO_BUONO STATO CONSERVAZIONE
PERTINENZA:	
CLASSE:	NON DI ANTICA FORMAZIONE E TIPOLOGIA NON IDENTIFICABILE

FONTIANO A038

E. 19 F. 207



FONTIANO A038

E. 19 F. 210



Comune di Arezzo

Centri antichi ed aggregati: scheda di rilievo

Fontiano A038

Edificio n: 20

TIPOLOGIA:	EDIFICIO RESIDENZIALE
EPOCA_COSTRUZIONE:	EDIFICIO ANTICO
DESCRIZIONE:	N. 3 PIANI
STATO_CONSERVAZIONE:	EDIFICIO ABITATO_BUONO STATO CONSERVAZIONE
PERTINENZA:	
CLASSE:	EDILIZIA RURALE CON ALTERAZIONI_MODIFICHE_MA TIPOLOGIA IDENTIFICABILE

FONTIANO A038

E. 20 F. 209



FONTIANO A038

E. 20 F. 212



Comune di Arezzo

Centri antichi ed aggregati: scheda di rilievo

Fontiano A038

Edificio n: 21

TIPOLOGIA:	ANNESSO (senza dignità edilizia)
EPOCA_COSTRUZIONE:	(non valutabile)
DESCRIZIONE:	ACCESSORIO
STATO_CONSERVAZIONE:	EDIFICIO ABITATO_MEDIO STATO CONSERVAZIONE
PERTINENZA:	
CLASSE:	ANNESSO SENZA DIGNITA' EDILIZIA

FONTIANO A038

E. 21 F. 216



Comune di Arezzo

Centri antichi ed aggregati: scheda di rilievo

Fontiano A038

Edificio n: 22

TIPOLOGIA:	ANNESSO (senza dignità edilizia)
EPOCA_COSTRUZIONE:	(non valutabile)
DESCRIZIONE:	ACCESSORIO
STATO_CONSERVAZIONE:	(non valutabile)
PERTINENZA:	
CLASSE:	ANNESSO SENZA DIGNITA' EDILIZIA

FONTIANO A038

E. 22 F. 300



Comune di Arezzo

Centri antichi ed aggregati: scheda di rilievo

Fontiano A038

Edificio n: 23

TIPOLOGIA:	EDIFICIO RESIDENZIALE
EPOCA_COSTRUZIONE:	EDIFICIO ANTICO
DESCRIZIONE:	N. 2 PIANI
STATO_CONSERVAZIONE:	EDIFICIO ABITATO_BUONO STATO CONSERVAZIONE
PERTINENZA:	
CLASSE:	EDILIZIA RURALE DI PREGIO

FONTIANO A038 E. 23 F. 213



FONTIANO A038 E. 23 F. 219



FONTIANO A038 E. 23 F. 221



Comune di Arezzo

Centri antichi ed aggregati: scheda di rilievo

Fontiano A038

Edificio n: 24

TIPOLOGIA:	EDIFICIO RESIDENZIALE
EPOCA_COSTRUZIONE:	EDIFICIO ANTICO
DESCRIZIONE:	N. 2 PIANI
STATO_CONSERVAZIONE:	EDIFICIO ABITATO_BUONO STATO CONSERVAZIONE
PERTINENZA:	
CLASSE:	EDILIZIA RURALE CON ALTERAZIONI_MODIFICHE_MA TIPOLOGIA IDENTIFICABILE

FONTIANO A038

E. 24 F. 214



FONTIANO A038

E. 24 F. 217



FONTIANO A038

E. 24 F. 220



Comune di Arezzo

Centri antichi ed aggregati: scheda di rilievo

Fontiano A038

Edificio n: 25

TIPOLOGIA:	EDIFICIO RESIDENZIALE
EPOCA_COSTRUZIONE:	(non valutabile)
DESCRIZIONE:	ACCESSORIO
STATO_CONSERVAZIONE:	EDIFICIO ABITATO_MEDIO STATO CONSERVAZIONE
PERTINENZA:	
CLASSE:	ANNESI E ACCESSORI

FONTIANO A038

E. 25 F. 218



Comune di Arezzo

Centri antichi ed aggregati

SCHEDA DI RILIEVO: A039

PIGLI A039

FRAZIONE S. ANDREA A FIGLI

UTOE 29 POLICIANO

05 CIRCOSCRIZIONE RIGUTINO

RILIEVO 30/05/2008

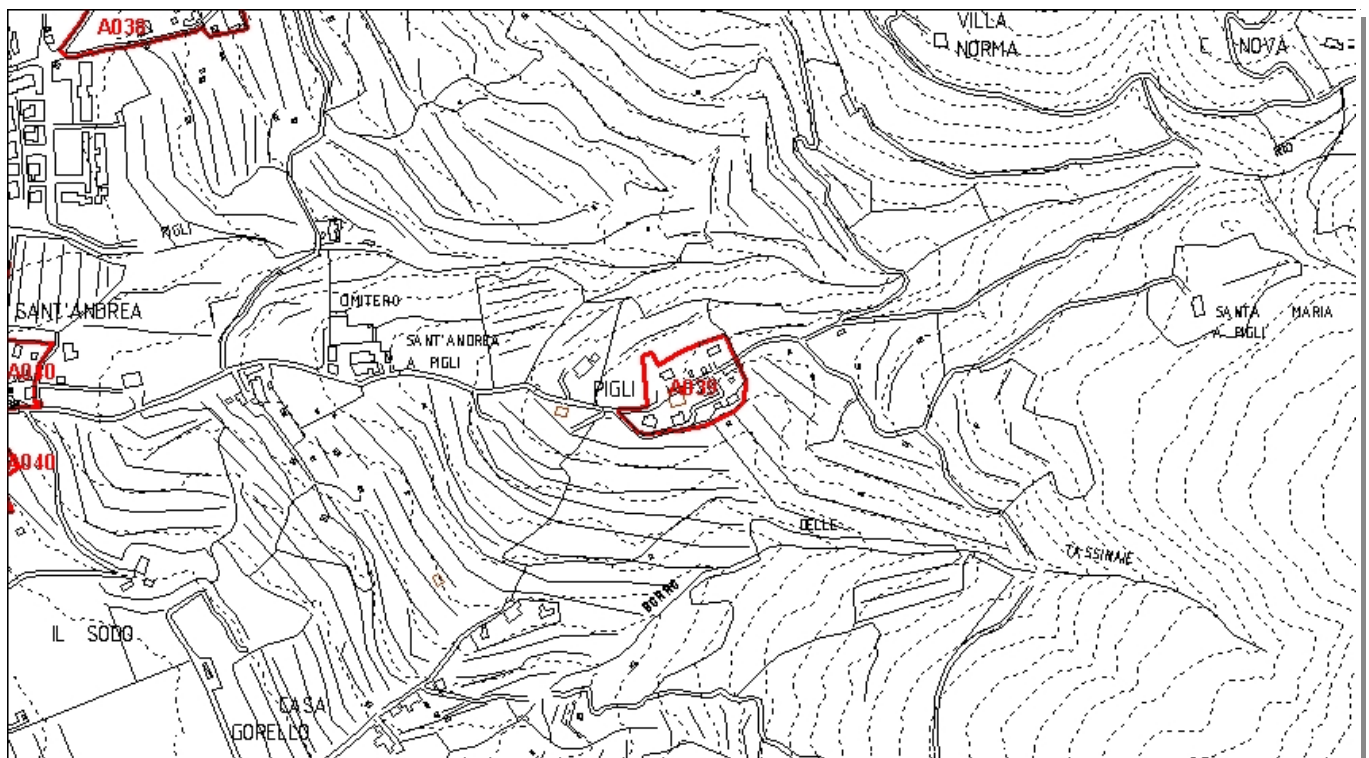

Inquadramento CTR 10K_1:8.000

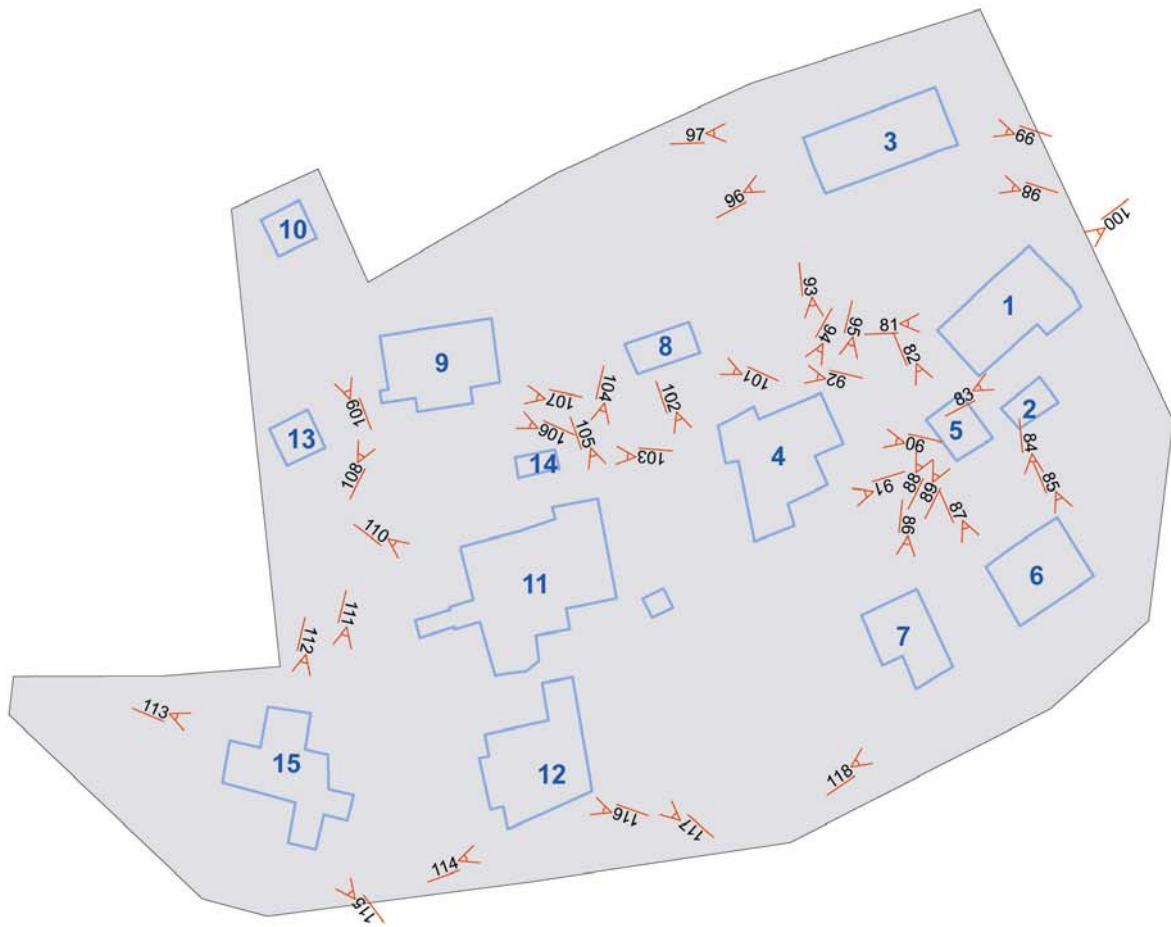

Comune di Arezzo

Centri antichi ed aggregati: scheda di rilievo

Pigli A039
Edificio n: 1

TIPOLOGIA:	EDIFICIO RESIDENZIALE
EPOCA_COSTRUZIONE:	EDIFICIO ANTICO
DESCRIZIONE:	N. 2 PIANI
STATO_CONSERVAZIONE:	EDIFICIO ABITATO_BUONO STATO CONSERVAZIONE
PERTINENZA:	GIARDINO
CLASSE:	EDILIZIA RURALE POVERA E COMPLESSI ETEROGENEI

PIGLI A039 E. 1 F. 81



PIGLI A039 E. 1 F. 83



PIGLI A039 E. 1 F. 100



Comune di Arezzo

Centri antichi ed aggregati: scheda di rilievo

Pigli A039

Edificio n: 2

TIPOLOGIA:	EDIFICIO RESIDENZIALE
EPOCA_COSTRUZIONE:	EDIFICIO ANTICO
DESCRIZIONE:	ACCESSORIO
STATO_CONSERVAZIONE:	EDIFICIO ABITATO_BUONO STATO CONSERVAZIONE
PERTINENZA:	
CLASSE:	EDILIZIA RURALE POVERA E COMPLESSI ETEROGENEI

PIGLI A039 E. 2 F. 119



PIGLI A039 E. 2 F. 120



PIGLI A039 E. 2 F. 121



Comune di Arezzo

Centri antichi ed aggregati: scheda di rilievo

Pigli A039

Edificio n: 3

TIPOLOGIA:	EDIFICIO RELIGIOSO
EPOCA_COSTRUZIONE:	EDIFICIO ANTICO
DESCRIZIONE:	N. 1 PIANO
STATO_CONSERVAZIONE:	
PERTINENZA:	GIARDINO
CLASSE:	EDILIZIA RURALE DI PREGIO

PIGLI A039 E. 3 F. 96



PIGLI A039 E. 3 F. 98



PIGLI A039 E. 3 F. 97



PIGLI A039 E. 3 F. 99



Comune di Arezzo

Centri antichi ed aggregati: scheda di rilievo

Pigli A039

Edificio n: 4

TIPOLOGIA:	EDIFICIO RESIDENZIALE
EPOCA_COSTRUZIONE:	EDIFICIO ANTICO
DESCRIZIONE:	N. 2 PIANI
STATO_CONSERVAZIONE:	EDIFICIO ABITATO_BUONO STATO CONSERVAZIONE
PERTINENZA:	GIARDINO
CLASSE:	EDILIZIA RURALE CON ALTERAZIONI_MODIFICHE_MA TIPOLOGIA IDENTIFICABILE

PIGLI A039

E. 4 F. 90



PIGLI A039

E. 4 F. 91



PIGLI A039

E. 4 F. 93



PIGLI A039

E. 4 F. 94



PIGLI A039

E. 4 F. 95



PIGLI A039

E. 4 F. 102



Comune di Arezzo

Centri antichi ed aggregati: scheda di rilievo

Pigli A039

Edificio n: 5

TIPOLOGIA:	EDIFICIO RESIDENZIALE
EPOCA_COSTRUZIONE:	EDIFICIO ANTICO PESANTEMENTE MODIFICATO
DESCRIZIONE:	ACCESSORIO
STATO_CONSERVAZIONE:	EDIFICIO ABITATO_BUONO STATO CONSERVAZIONE
PERTINENZA:	
CLASSE:	EDILIZIA RURALE CON ALTERAZIONI_MODIFICHE_MA TIPOLOGIA IDENTIFICABILE

PIGLI A039

E. 5 F. 82



PIGLI A039

E. 5 F. 88



PIGLI A039

E. 5 F. 89



Centri antichi ed aggregati: scheda di rilievo

Pigli A039
Edificio n: 6

TIPOLOGIA:	EDIFICIO RESIDENZIALE
EPOCA_COSTRUZIONE:	EDIFICIO ANTICO PESANTEMENTE MODIFICATO
DESCRIZIONE:	N. 2 PIANI
STATO_CONSERVAZIONE:	EDIFICIO ABITATO_BUONO STATO CONSERVAZIONE
PERTINENZA:	GIARDINO / RESEDE
CLASSE:	EDILIZIA RURALE CON ALTERAZIONI_MODIFICHE_MA TIPOLOGIA IDENTIFICABILE

PIGLI A039 E. 6 F. 84



PIGLI A039 E. 6 F. 85



PIGLI A039 E. 6 F. 87



Comune di Arezzo

Centri antichi ed aggregati: scheda di rilievo

Pigli A039

Edificio n: 7

TIPOLOGIA:	EDIFICIO RESIDENZIALE
EPOCA_COSTRUZIONE:	EDIFICIO ANTICO
DESCRIZIONE:	N. 2 PIANI
STATO_CONSERVAZIONE:	EDIFICIO ABITATO_BUONO STATO CONSERVAZIONE
PERTINENZA:	GIARDINO / RESEDE
CLASSE:	EDILIZIA RURALE POVERA E COMPLESSI ETEROGENEI

PIGLI A039

E. 7 F. 86



PIGLI A039

E. 7 F. 118



Comune di Arezzo

Centri antichi ed aggregati: scheda di rilievo

Pigli A039

Edificio n: 8

TIPOLOGIA:	EDIFICIO RESIDENZIALE
EPOCA_COSTRUZIONE:	EDIFICIO ANTICO
DESCRIZIONE:	N. 1 PIANO
STATO_CONSERVAZIONE:	EDIFICIO ABITATO_BUONO STATO CONSERVAZIONE
PERTINENZA:	
CLASSE:	EDILIZIA RURALE POVERA E COMPLESSI ETEROGENEI

PIGLI A039

E. 8 F. 101



Comune di Arezzo

Centri antichi ed aggregati: scheda di rilievo

Pigli A039
Edificio n: 9

TIPOLOGIA:	EDIFICIO RESIDENZIALE
EPOCA_COSTRUZIONE:	EDIFICIO ANTICO PESANTEMENTE MODIFICATO
DESCRIZIONE:	N. 2 PIANI
STATO_CONSERVAZIONE:	EDIFICIO ABITATO_BUONO STATO CONSERVAZIONE
PERTINENZA:	GIARDINO
CLASSE:	EDILIZIA RURALE CON ALTERAZIONI_MODIFICHE_MA TIPOLOGIA IDENTIFICABILE

PIGLI A039 E. 9 F. 106



PIGLI A039 E. 9 F. 107



PIGLI A039 E. 9 F. 108



Centri antichi ed aggregati: scheda di rilievo

Pigli A039

Edificio n: 10

TIPOLOGIA:	EDIFICIO RESIDENZIALE
EPOCA_COSTRUZIONE:	EDIFICIO MODERNO
DESCRIZIONE:	ACCESSORIO
STATO_CONSERVAZIONE:	EDIFICIO ABITATO_BUONO STATO CONSERVAZIONE
PERTINENZA:	
CLASSE:	ANNESI E ACCESSORI

PIGLI A039

E. 10 F. 109



Comune di Arezzo

Centri antichi ed aggregati: scheda di rilievo

Pigli A039

Edificio n: 11

TIPOLOGIA:	EDIFICIO RESIDENZIALE
EPOCA_COSTRUZIONE:	EDIFICIO ANTICO
DESCRIZIONE:	N. 3 PIANI
STATO_CONSERVAZIONE:	EDIFICIO ABITATO_BUONO STATO CONSERVAZIONE
PERTINENZA:	GIARDINO
CLASSE:	EDILIZIA RURALE DI PREGIO

PIGLI A039

E. 11 F. 104



PIGLI A039

E. 11 F. 105



PIGLI A039

E. 11 F. 110



Comune di Arezzo

Centri antichi ed aggregati: scheda di rilievo

Pigli A039

Edificio n: 12

TIPOLOGIA:	EDIFICIO RESIDENZIALE
EPOCA_COSTRUZIONE:	EDIFICIO ANTICO
DESCRIZIONE:	N. 2 PIANI
STATO_CONSERVAZIONE:	EDIFICIO ABITATO_BUONO STATO CONSERVAZIONE
PERTINENZA:	GIARDINO
CLASSE:	EDILIZIA RURALE POVERA E COMPLESSI ETEROGENEI

PIGLI A039

E. 12 F. 114



PIGLI A039

E. 12 F. 116



PIGLI A039

E. 12 F. 117



Comune di Arezzo

Centri antichi ed aggregati: scheda di rilievo

Pigli A039

Edificio n: 13

TIPOLOGIA:	EDIFICIO RESIDENZIALE
EPOCA_COSTRUZIONE:	EDIFICIO MODERNO
DESCRIZIONE:	ACCESSORIO
STATO_CONSERVAZIONE:	EDIFICIO ABITATO_BUONO STATO CONSERVAZIONE
PERTINENZA:	
CLASSE:	NON DI ANTICA FORMAZIONE E TIPOLOGIA NON IDENTIFICABILE

PIGLI A039

E. 13 F. 200



Comune di Arezzo

Centri antichi ed aggregati: scheda di rilievo

Pigli A039

Edificio n: 14

TIPOLOGIA:	EDIFICIO RESIDENZIALE
EPOCA_COSTRUZIONE:	EDIFICIO MODERNO
DESCRIZIONE:	ACCESSORIO
STATO_CONSERVAZIONE:	EDIFICIO ABITATO_BUONO STATO CONSERVAZIONE
PERTINENZA:	
CLASSE:	ANNESI E ACCESSORI

PIGLI A039

E. 14 F. 103



Comune di Arezzo

Centri antichi ed aggregati: scheda di rilievo

Pigli A039

Edificio n: 15

TIPOLOGIA:	EDIFICIO RESIDENZIALE
EPOCA_COSTRUZIONE:	EDIFICIO ANTICO
DESCRIZIONE:	N. 3 PIANI
STATO_CONSERVAZIONE:	EDIFICIO ABITATO_BUONO STATO CONSERVAZIONE
PERTINENZA:	
CLASSE:	EDILIZIA RURALE DI PREGIO

PIGLI A039

E. 15 F. 111



PIGLI A039

E. 15 F. 112



PIGLI A039

E. 15 F. 113



PIGLI A039

E. 15 F. 115



Comune di Arezzo

Centri antichi ed aggregati

SCHEDA DI RILIEVO: A040

SANT'ANDREA A PIGLI A040

FRAZIONE S. ANDREA A PIGLI

UTOE 29 POLICIANO

05 CIRCOSCRIZIONE RIGUTINO

RILIEVO 08/10/2004

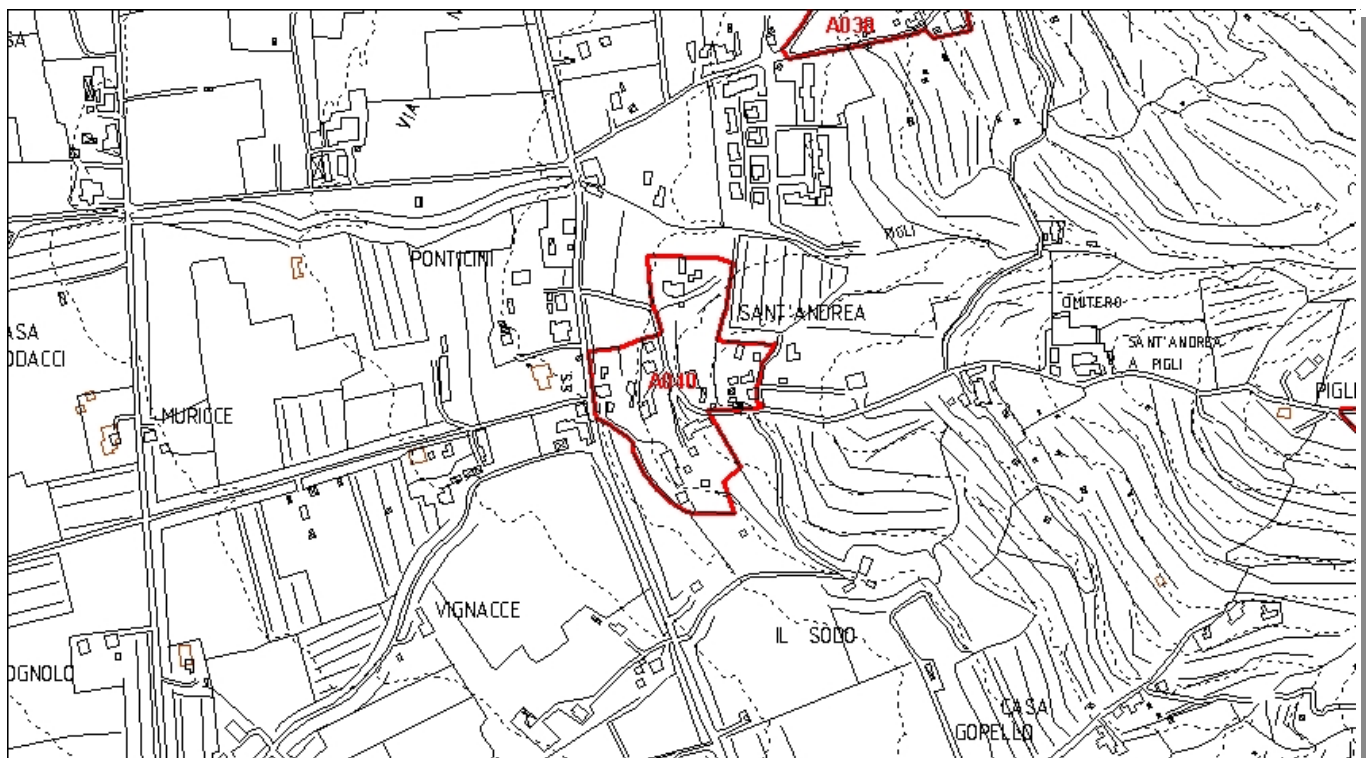

Inquadramento CTR 10K_1:8.000

A040

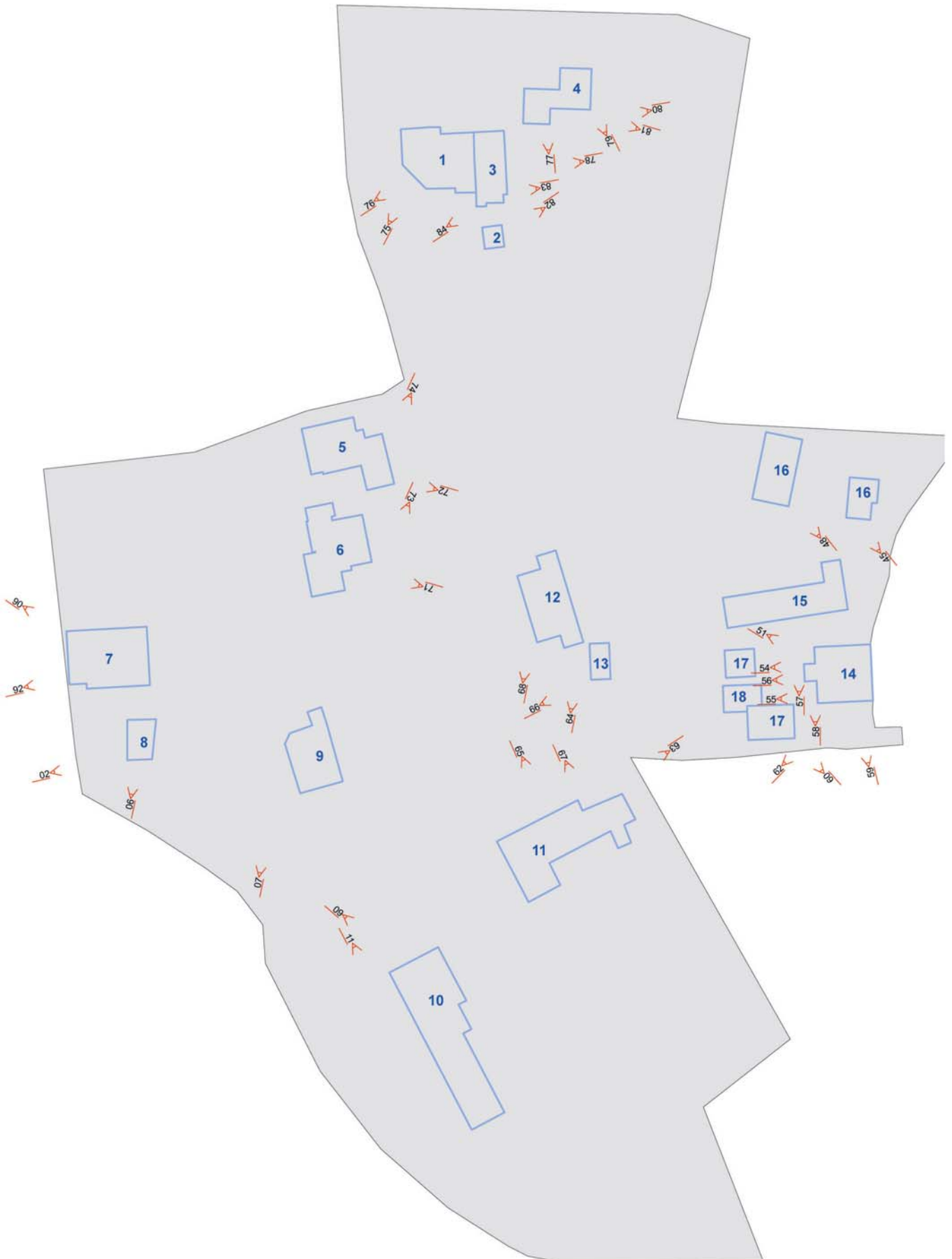

Comune di Arezzo

Centri antichi ed aggregati: scheda di rilievo

Sant'Andrea a Pigli A040

Edificio n: 1

TIPOLOGIA:	EDIFICIO RESIDENZIALE
EPOCA_COSTRUZIONE:	EDIFICIO ANTICO
DESCRIZIONE:	N. 2 PIANI
STATO_CONSERVAZIONE:	EDIFICIO ABITATO_BUONO STATO CONSERVAZIONE
PERTINENZA:	
CLASSE:	NON DI ANTICA FORMAZIONE E TIPOLOGIA NON IDENTIFICABILE

SANT'ANDREA A PIGLI A040 E. 1 F. 75



SANT'ANDREA A PIGLI A040 E. 1 F. 76



Comune di Arezzo

Centri antichi ed aggregati: scheda di rilievo

Sant'Andrea a Pigli A040

Edificio n: 2

TIPOLOGIA:	EDIFICIO RURALE
EPOCA_COSTRUZIONE:	EDIFICIO ANTICO
DESCRIZIONE:	N. 2 PIANI
STATO_CONSERVAZIONE:	EDIFICIO ABITATO_MEDIO STATO CONSERVAZIONE
PERTINENZA:	
CLASSE:	EDILIZIA RURALE POVERA E COMPLESSI ETEROGENEI

SANT'ANDREA A PIGLI A040 E. 2 F. 82



Comune di Arezzo

Centri antichi ed aggregati: scheda di rilievo

Sant'Andrea a Pigli A040

Edificio n: 3

TIPOLOGIA:	EDIFICIO RESIDENZIALE
EPOCA_COSTRUZIONE:	EDIFICIO ANTICO
DESCRIZIONE:	N. 2 PIANI
STATO_CONSERVAZIONE:	EDIFICIO ABITATO_CATTIVO STATO CONSERVAZIONE
PERTINENZA:	
CLASSE:	EDILIZIA RURALE POVERA E COMPLESSI ETEROGENEI

SANT'ANDREA A PIGLI A040 E. 3 F. 78



SANT'ANDREA A PIGLI A040 E. 3 F. 83



SANT'ANDREA A PIGLI A040 E. 3 F. 84



Comune di Arezzo

Centri antichi ed aggregati: scheda di rilievo

Sant'Andrea a Pigli A040

Edificio n: 4

TIPOLOGIA:	EDIFICIO RURALE
EPOCA_COSTRUZIONE:	EDIFICIO ANTICO
DESCRIZIONE:	N. 2 PIANI
STATO_CONSERVAZIONE:	EDIFICIO ABITATO_CATTIVO STATO CONSERVAZIONE
PERTINENZA:	
CLASSE:	EDILIZIA RURALE POVERA E COMPLESSI ETEROGENEI

SANT'ANDREA A PIGLI A040 E. 4 F. 77



SANT'ANDREA A PIGLI A040 E. 4 F. 79



SANT'ANDREA A PIGLI A040 E. 4 F. 80



SANT'ANDREA A PIGLI A040 E. 4 F. 81



Comune di Arezzo

Centri antichi ed aggregati: scheda di rilievo

Sant'Andrea a Pigli A040

Edificio n: 5

TIPOLOGIA:	EDIFICIO RESIDENZIALE
EPOCA_COSTRUZIONE:	(non valutabile)
DESCRIZIONE:	N. 2 PIANI
STATO_CONSERVAZIONE:	EDIFICIO ABITATO_BUONO STATO CONSERVAZIONE
PERTINENZA:	
CLASSE:	NON DI ANTICA FORMAZIONE E TIPOLOGIA NON IDENTIFICABILE

SANT'ANDREA A PIGLI A040 E. 5 F. 72



SANT'ANDREA A PIGLI A040 E. 5 F. 74



Comune di Arezzo

Centri antichi ed aggregati: scheda di rilievo

Sant'Andrea a Pigli A040

Edificio n: 6

TIPOLOGIA:	EDIFICIO RESIDENZIALE
EPOCA_COSTRUZIONE:	(non valutabile)
DESCRIZIONE:	N. 2 PIANI
STATO_CONSERVAZIONE:	EDIFICIO ABITATO_BUONO STATO CONSERVAZIONE
PERTINENZA:	
CLASSE:	NON DI ANTICA FORMAZIONE E TIPOLOGIA NON IDENTIFICABILE

SANT'ANDREA A PIGLI A040 E. 6 F. 71



SANT'ANDREA A PIGLI A040 E. 6 F. 73



Comune di Arezzo

Centri antichi ed aggregati: scheda di rilievo

Sant'Andrea a Pigli A040

Edificio n: 7

TIPOLOGIA:	EDIFICIO RESIDENZIALE
EPOCA_COSTRUZIONE:	EDIFICIO ANTICO
DESCRIZIONE:	N. 2 PIANI
STATO_CONSERVAZIONE:	EDIFICIO ABITATO_BUONO STATO CONSERVAZIONE
PERTINENZA:	
CLASSE:	NON DI ANTICA FORMAZIONE E TIPOLOGIA NON IDENTIFICABILE

SANT'ANDREA A PIGLI A040 E. 7 F. 90



SANT'ANDREA A PIGLI A040 E. 7 F. 92



Comune di Arezzo

Centri antichi ed aggregati: scheda di rilievo

Sant'Andrea a Pigli A040

Edificio n: 8

TIPOLOGIA:	EDIFICIO RESIDENZIALE
EPOCA_COSTRUZIONE:	EDIFICIO MODERNO
DESCRIZIONE:	ACCESSORIO
STATO_CONSERVAZIONE:	EDIFICIO ABITATO_BUONO STATO CONSERVAZIONE
PERTINENZA:	
CLASSE:	ANNESI E ACCESSORI

SANT'ANDREA A PIGLI A040 E. 8 F. 2



SANT'ANDREA A PIGLI A040 E. 8 F. 6



Comune di Arezzo

Centri antichi ed aggregati: scheda di rilievo

Sant'Andrea a Pigli A040

Edificio n: 9

TIPOLOGIA:	EDIFICIO RESIDENZIALE
EPOCA_COSTRUZIONE:	(non valutabile)
DESCRIZIONE:	N. 2 PIANI
STATO_CONSERVAZIONE:	EDIFICIO ABITATO_BUONO STATO CONSERVAZIONE
PERTINENZA:	
CLASSE:	NON DI ANTICA FORMAZIONE E TIPOLOGIA NON IDENTIFICABILE

SANT'ANDREA A PIGLI A040 E. 9 F. 7



Comune di Arezzo

Centri antichi ed aggregati: scheda di rilievo

Sant'Andrea a Pigli A040

Edificio n: 10

TIPOLOGIA:	EDIFICIO RESIDENZIALE
EPOCA_COSTRUZIONE:	EDIFICIO MODERNO
DESCRIZIONE:	N. 2 PIANI
STATO_CONSERVAZIONE:	EDIFICIO ABITATO_BUONO STATO CONSERVAZIONE
PERTINENZA:	
CLASSE:	NON DI ANTICA FORMAZIONE E TIPOLOGIA NON IDENTIFICABILE

SANT'ANDREA A PIGLI A040 E. 10 F. 9



SANT'ANDREA A PIGLI A040 E. 10 F. 11



Comune di Arezzo

Centri antichi ed aggregati: scheda di rilievo

Sant'Andrea a Pigli A040

Edificio n: 11

TIPOLOGIA:	EDIFICIO RESIDENZIALE
EPOCA_COSTRUZIONE:	EDIFICIO MODERNO
DESCRIZIONE:	N. 2 PIANI
STATO_CONSERVAZIONE:	EDIFICIO ABITATO_BUONO STATO CONSERVAZIONE
PERTINENZA:	
CLASSE:	NON DI ANTICA FORMAZIONE E TIPOLOGIA NON IDENTIFICABILE

SANT'ANDREA A PIGLI A040 E. 11 F. 63



SANT'ANDREA A PIGLI A040 E. 11 F. 65



SANT'ANDREA A PIGLI A040 E. 11 F. 67



Comune di Arezzo

Centri antichi ed aggregati: scheda di rilievo

Sant'Andrea a Pigli A040

Edificio n: 12

TIPOLOGIA:	EDIFICIO RESIDENZIALE
EPOCA_COSTRUZIONE:	EDIFICIO MODERNO
DESCRIZIONE:	N. 2 PIANI
STATO_CONSERVAZIONE:	EDIFICIO ABITATO_BUONO STATO CONSERVAZIONE
PERTINENZA:	
CLASSE:	NON DI ANTICA FORMAZIONE E TIPOLOGIA NON IDENTIFICABILE

SANT'ANDREA A PIGLI A040 E. 12 F. 64



SANT'ANDREA A PIGLI A040 E. 12 F. 68



Comune di Arezzo

Centri antichi ed aggregati: scheda di rilievo

Sant'Andrea a Pigli A040

Edificio n: 13

TIPOLOGIA:	EDIFICIO RESIDENZIALE
EPOCA_COSTRUZIONE:	EDIFICIO MODERNO
DESCRIZIONE:	ACCESSORIO
STATO_CONSERVAZIONE:	EDIFICIO ABITATO_MEDIO STATO CONSERVAZIONE
PERTINENZA:	
CLASSE:	ANNESI E ACCESSORI

SANT'ANDREA A PIGLI A040 E. 13 F. 66



Comune di Arezzo

Centri antichi ed aggregati: scheda di rilievo

Sant'Andrea a Pigli A040

Edificio n: 14

TIPOLOGIA:	EDIFICIO RESIDENZIALE
EPOCA_COSTRUZIONE:	EDIFICIO ANTICO
DESCRIZIONE:	N. 3 PIANI
STATO_CONSERVAZIONE:	EDIFICIO ABITATO_BUONO STATO CONSERVAZIONE
PERTINENZA:	
CLASSE:	EDILIZIA RURALE DI PREGIO

SANT'ANDREA A PIGLI A040 E. 14 F. 51



SANT'ANDREA A PIGLI A040 E. 14 F. 54



SANT'ANDREA A PIGLI A040 E. 14 F. 55



SANT'ANDREA A PIGLI A040 E. 14 F. 56



SANT'ANDREA A PIGLI A040 E. 14 F. 59



SANT'ANDREA A PIGLI A040 E. 14 F. 62



Comune di Arezzo

Centri antichi ed aggregati: scheda di rilievo

Sant'Andrea a Pigli A040

Edificio n: 15

TIPOLOGIA:	EDIFICIO RESIDENZIALE
EPOCA_COSTRUZIONE:	EDIFICIO ANTICO
DESCRIZIONE:	N. 2 PIANI
STATO_CONSERVAZIONE:	EDIFICIO ABITATO_BUONO STATO CONSERVAZIONE
PERTINENZA:	
CLASSE:	EDILIZIA RURALE POVERA E COMPLESSI ETEROGENEI

SANT'ANDREA A PIGLI A040 E. 15 F. 57



SANT'ANDREA A PIGLI A040 E. 15 F. 58



Comune di Arezzo

Centri antichi ed aggregati: scheda di rilievo

Sant'Andrea a Pigli A040

Edificio n: 16

TIPOLOGIA:	EDIFICIO RURALE
EPOCA_COSTRUZIONE:	EDIFICIO ANTICO
DESCRIZIONE:	ACCESSORIO
STATO_CONSERVAZIONE:	EDIFICIO ABITATO_CATTIVO STATO CONSERVAZIONE
PERTINENZA:	
CLASSE:	ANNESI E ACCESSORI

SANT'ANDREA A PIGLI A040 E. 16 F. 45



SANT'ANDREA A PIGLI A040 E. 16 F. 48



Comune di Arezzo

Centri antichi ed aggregati: scheda di rilievo

Sant'Andrea a Pigli A040

Edificio n: 17

TIPOLOGIA:	ANNESSO (senza dignità edilizia)
EPOCA_COSTRUZIONE:	
DESCRIZIONE:	
STATO_CONSERVAZIONE:	
PERTINENZA:	
CLASSE:	ANNESSO SENZA DIGNITA' EDILIZIA

SANT'ANDREA A PIGLI A040 E. 17 F. 60



Comune di Arezzo

Centri antichi ed aggregati: scheda di rilievo

Sant'Andrea a Pigli A040

Edificio n: 18

TIPOLOGIA:	EDIFICIO RURALE
EPOCA_COSTRUZIONE:	EDIFICIO ANTICO
DESCRIZIONE:	ACCESSORIO
STATO_CONSERVAZIONE:	EDIFICIO ABITATO_MEDIO STATO CONSERVAZIONE
PERTINENZA:	
CLASSE:	EDILIZIA RURALE POVERA E COMPLESSI ETEROGENEI

SANT'ANDREA A PIGLI A040 E. 18 F. 100



Comune di Arezzo

Centri antichi ed aggregati

SCHEDA DI RILIEVO: A041

POLICIANO A041



FRAZIONE	POLICIANO
----------	-----------

UTOE	29	POLICIANO
------	----	-----------

05	CIRCOSCRIZIONE RIGUTINO
----	-------------------------

RILIEVO	08/03/2004
---------	------------

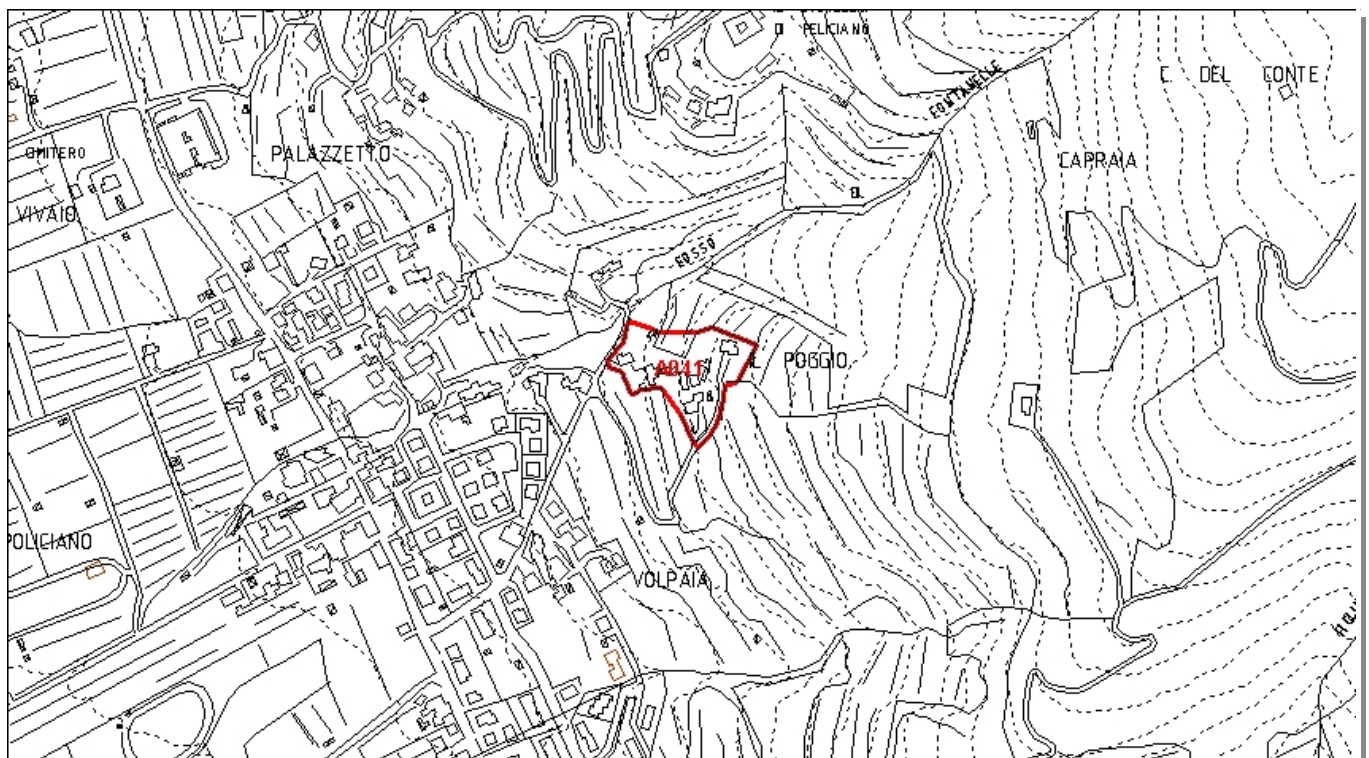

Inquadramento CTR 10K_1:8.000

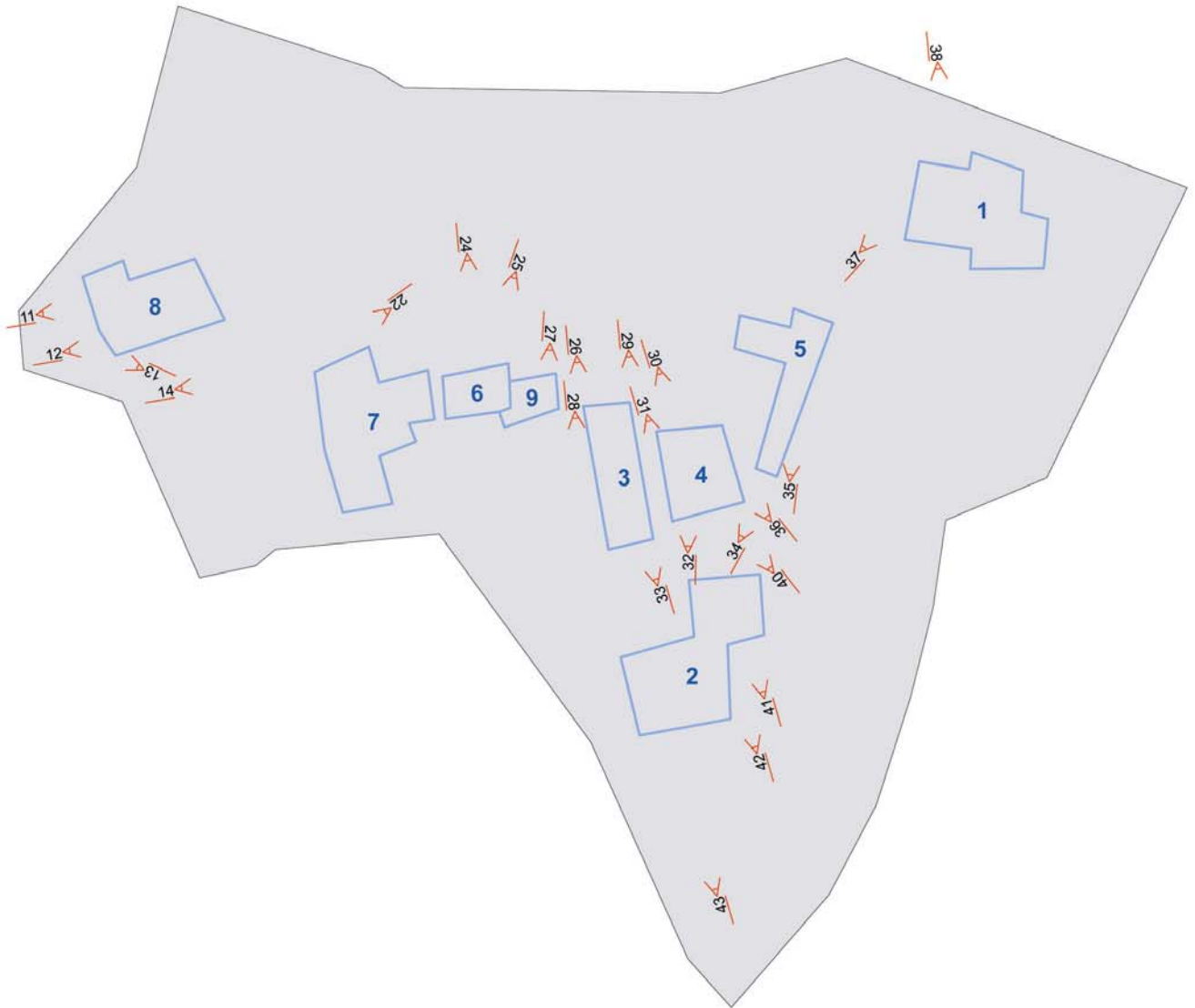

Comune di Arezzo

Centri antichi ed aggregati: scheda di rilievo

Policiano A041

Edificio n: 2

TIPOLOGIA:	EDIFICIO RESIDENZIALE
EPOCA_COSTRUZIONE:	EDIFICIO ANTICO
DESCRIZIONE:	N. 2 PIANI
STATO_CONSERVAZIONE:	EDIFICIO ABITATO_BUONO STATO CONSERVAZIONE
PERTINENZA:	
CLASSE:	EDILIZIA RURALE CON ALTERAZIONI_MODIFICHE_MA TIPOLOGIA IDENTIFICABILE

POLICIANO A041 E. 2 F. 41



POLICIANO A041 E. 2 F. 42



POLICIANO A041 E. 2 F. 43



Comune di Arezzo

Centri antichi ed aggregati: scheda di rilievo

Policiano A041

Edificio n: 1

TIPOLOGIA:	EDIFICIO RESIDENZIALE
EPOCA_COSTRUZIONE:	EDIFICIO ANTICO
DESCRIZIONE:	N. 2 PIANI
STATO_CONSERVAZIONE:	EDIFICIO ABITATO_BUONO STATO CONSERVAZIONE
PERTINENZA:	
CLASSE:	EDILIZIA RURALE CON ALTERAZIONI_MODIFICHE_MA TIPOLOGIA IDENTIFICABILE

POLICIANO A041

E. 1 F. 37



POLICIANO A041

E. 1 F. 38



Comune di Arezzo

Centri antichi ed aggregati: scheda di rilievo

Policiano A041

Edificio n: 3

TIPOLOGIA:	EDIFICIO RESIDENZIALE
EPOCA_COSTRUZIONE:	EDIFICIO ANTICO
DESCRIZIONE:	N. 2 PIANI
STATO_CONSERVAZIONE:	EDIFICIO ABITATO_BUONO STATO CONSERVAZIONE
PERTINENZA:	
CLASSE:	EDILIZIA RURALE CON ALTERAZIONI_MODIFICHE_MA TIPOLOGIA IDENTIFICABILE

POLICIANO A041 E. 3 F. 26



POLICIANO A041 E. 3 F. 28



POLICIANO A041 E. 3 F. 29



POLICIANO A041 E. 3 F. 33



Comune di Arezzo

Centri antichi ed aggregati: scheda di rilievo

Policiano A041

Edificio n: 5

TIPOLOGIA:	EDIFICIO RESIDENZIALE
EPOCA_COSTRUZIONE:	EDIFICIO ANTICO
DESCRIZIONE:	N. 2 PIANI
STATO_CONSERVAZIONE:	EDIFICIO ABITATO_BUONO STATO CONSERVAZIONE
PERTINENZA:	
CLASSE:	EDILIZIA RURALE POVERA E COMPLESSI ETEROGENEI

POLICIANO A041

E. 5 F. 34



POLICIANO A041

E. 5 F. 35



Comune di Arezzo

Centri antichi ed aggregati: scheda di rilievo

Policiano A041

Edificio n: 4

TIPOLOGIA:	EDIFICIO RESIDENZIALE
EPOCA_COSTRUZIONE:	EDIFICIO ANTICO
DESCRIZIONE:	N. 2 PIANI
STATO_CONSERVAZIONE:	EDIFICIO ABITATO_BUONO STATO CONSERVAZIONE
PERTINENZA:	
CLASSE:	EDILIZIA RURALE POVERA E COMPLESSI ETEROGENEI

POLICIANO A041 E. 4 F. 30



POLICIANO A041 E. 4 F. 31



POLICIANO A041 E. 4 F. 32



POLICIANO A041 E. 4 F. 36



POLICIANO A041 E. 4 F. 40



Comune di Arezzo

Centri antichi ed aggregati: scheda di rilievo

Policiano A041

Edificio n: 6

TIPOLOGIA:	EDIFICIO RESIDENZIALE
EPOCA_COSTRUZIONE:	EDIFICIO ANTICO
DESCRIZIONE:	N. 2 PIANI
STATO_CONSERVAZIONE:	EDIFICIO ABITATO_CATTIVO STATO CONSERVAZIONE
PERTINENZA:	
CLASSE:	EDILIZIA RURALE POVERA E COMPLESSI ETEROGENEI

POLICIANO A041

E. 6 F. 24



POLICIANO A041

E. 6 F. 25



Comune di Arezzo

Centri antichi ed aggregati: scheda di rilievo

Policiano A041

Edificio n: 8

TIPOLOGIA:	EDIFICIO RESIDENZIALE
EPOCA_COSTRUZIONE:	EDIFICIO ANTICO
DESCRIZIONE:	N. 2 PIANI
STATO_CONSERVAZIONE:	EDIFICIO ABITATO_BUONO STATO CONSERVAZIONE
PERTINENZA:	
CLASSE:	EDILIZIA RURALE CON ALTERAZIONI_MODIFICHE_MA TIPOLOGIA IDENTIFICABILE

POLICIANO A041

E. 8 F. 11



POLICIANO A041

E. 8 F. 12



POLICIANO A041

E. 8 F. 13



Comune di Arezzo

Centri antichi ed aggregati: scheda di rilievo

Policiano A041

Edificio n: 7

TIPOLOGIA:	EDIFICIO RESIDENZIALE
EPOCA_COSTRUZIONE:	EDIFICIO ANTICO
DESCRIZIONE:	N. 2 PIANI
STATO_CONSERVAZIONE:	EDIFICIO ABITATO_BUONO STATO CONSERVAZIONE
PERTINENZA:	
CLASSE:	EDILIZIA RURALE CON ALTERAZIONI_MODIFICHE_MA TIPOLOGIA IDENTIFICABILE

POLICIANO A041

E. 7 F. 14



POLICIANO A041

E. 7 F. 22



Comune di Arezzo

Centri antichi ed aggregati: scheda di rilievo

Policiano A041

Edificio n: 9

TIPOLOGIA:	EDIFICIO RESIDENZIALE
EPOCA_COSTRUZIONE:	EDIFICIO ANTICO
DESCRIZIONE:	
STATO_CONSERVAZIONE:	EDIFICIO ABBANDONATO DERUTO
PERTINENZA:	
CLASSE:	MANUFATTO IN CONDIZIONE DI RUDERE

POLICIANO A041

E. 9 F. 27



Comune di Arezzo

Centri antichi ed aggregati				RILIEVO VOLUME
A057	32	POTI	Albiano A057	III
A014	32	POTI	Argentino A014	I
A016	17	BATTIFOLLE	Battifolle A016	I
A017	17	BATTIFOLLE	Battifolle A017	I
A062	32	POTI	Bivignano A062	IV
A029	31	LIGNANO	Bossi A029	II
A047	33	PALAZZO DEL PERO	Bottega A047	III
A048	33	PALAZZO DEL PERO	Bottega A048	III
A031	31	LIGNANO	Calbi A031	II
A045	33	PALAZZO DEL PERO	Campi A045	III
A043	30	RIGUTINO	Campo di Fiore A043	III
A073	32	POTI	Casa Vecchia A073	IV
A019	25	AGAZZI	Case Bagnaia A019	I
A020	25	AGAZZI	Case Bagnaia A020	I
A025	28	OLMO	Caselle A025	II
A065	33	PALAZZO DEL PERO	Castellonchio A065	IV
A028	31	LIGNANO	Cellaio A028	II
A069	32	POTI	Chiusura A069	IV
A081	33	PALAZZO DEL PERO	Col di Ciuta A081	IV
A060	32	POTI	Colle A060	III
A083	32	POTI	Collungo A083	IV
A070	32	POTI	Digliolo A070	IV
A037	33	PALAZZO DEL PERO	Donatiella A037	II
A074	32	POTI	Fabbrica A074	IV
A035	28	OLMO	Fondaccio A035	II
A038	28	OLMO	Fontiano A038	II
A084	33	PALAZZO DEL PERO	Formicheto A084	IV
A078	32	POTI	Galloro A078	IV
A023	31	LIGNANO	Gello A023	II
A005	06	SAN FABIANO_COGNAIA_STOPPE D'ARCA	Gello Antria A005	I
A027	28	OLMO	Gagnone A027	II
A072	32	POTI	Greppi A072	IV
A049	30	RIGUTINO	I Rossi A049	III
A071	32	POTI	Il Castello A071	IV
A064	32	POTI	Il Giogo A064	IV
A063	32	POTI	La Foce A063	IV
A061	32	POTI	Le Terrine A061	III

Centri antichi ed aggregati

Comune di Arezzo

Centri antichi ed aggregati					RILIEVO VOLUME
A067	32	POTI	Lusignano A067	IV	
A009	06	SAN FABIANO_COGNAIA_STOPPE D'ARCA	Misciano A009	I	
A008	06	SAN FABIANO_COGNAIA_STOPPE D'ARCA	Molinelli A008	I	
A024	26	SANTA FIRMINA	Monastero A024	II	
A033	28	OLMO	Montefortino A033	II	
A006	03	QUARATA	Montione A006	I	
A015	03	QUARATA	Montione A015	I	
A001	28	OLMO	Olmo A001	I	
A046	30	RIGUTINO	Ottavo A046	III	
A044	30	RIGUTINO	Ottavo Vecchio A044	III	
A076	32	POTI	Palazzo A076	IV	
A080	32	POTI	Parnacciano A080	IV	
A010	06	SAN FABIANO_COGNAIA_STOPPE D'ARCA	Peneto A010	I	
A003	03	QUARATA	Petrognano A003	I	
A036	28	OLMO	Pieve a Quarto A036	II	
A042	30	RIGUTINO	Pieve di Rigutino A042	III	
A039	29	POLICIANO	Pigli A039	II	
A054	27	FRASSINETO	Poggio Ciliegio A054	III	
A055	27	FRASSINETO	Poggio Ciliegio A055	III	
A056	27	FRASSINETO	Poggio Ciliegio A056	III	
A053	27	FRASSINETO	Poggio Rancoli A053	III	
A050	27	FRASSINETO	Poggio Rosso A050	III	
A041	29	POLICIANO	Policiano A041	II	
A030	31	LIGNANO	Querceto A030	II	
A059	32	POTI	Rancaccio A059	III	
A066	32	POTI	Rancioni A066	IV	
A058	32	POTI	Ranco A058	III	
A051	27	FRASSINETO	Ranco di Frassineto A051	III	
A026	28	OLMO	Saccione A026	II	
A052	33	PALAZZO DEL PERO	Salceta A052	III	
A068	32	POTI	San Biagio A068	IV	
A077	32	POTI	San Cassiano A077	IV	
A079	32	POTI	San Chimento A079	IV	
A032	33	PALAZZO DEL PERO	San Donnino A032	II	
A011	06	SAN FABIANO_COGNAIA_STOPPE D'ARCA	San Firenze A011	I	
A022	26	SANTA FIRMINA	San Marco A022	II	
A007	06	SAN FABIANO_COGNAIA_STOPPE D'ARCA	San Polo A007	I	

Centri antichi ed aggregati

Comune di Arezzo

Centri antichi ed aggregati				RILIEVO VOLUME
A013	32	POTI	San Severo A013	I
A004	15	STAGGIANO	Santa Fiora A004	I
A075	32	POTI	Santa Maria alla Rassinata A075	IV
A082	33	PALAZZO DEL PERO	Sant'Agata A082	IV
A040	29	POLICIANO	Sant'Andrea a Pigli A040	II
A034	28	OLMO	Sorigliano A034	II
A012	15	STAGGIANO	Stoppe D'Arca A012	I
A018	33	PALAZZO DEL PERO	Usciano A018	I
A002	30	RIGUTINO	Valtrona A002	I
A021	26	SANTA FIRMINA	Villalba A021	II

Regolamento Urbanistico
Centri antichi ed aggregati: schede di rilievo degli edifici e dei nuclei storici
Comune di Arezzo