



COMUNE DI AREZZO

Assessorato Urbanistica

Servizio Pianificazione Urbanistica e Governo del Territorio

Piano Strutturale

2019



PS
PS

C Statuto del Territorio

C7 Patrimonio storico-testimoniale urbano ed extraurbano

Sindaco
Alessandro Ghinelli

Assessore all'Urbanistica
Marco Sacchetti

Responsabile del Procedimento
Ing. Alessandro Farnè

RTI Raggruppamento Temporaneo di Professionisti

Studio D:RH Architetti associati

Arch. Sergio Dinale

Criteria srl

Arch. Paolo Falqui

Arch. Luca Di Figlia

Urb. Matteo Scamporrino

Avv. Agostino Zanelli Quarantini

C7.2a

Centri antichi e gli aggregati - Schede di rilievo - 001-020

Comune di Arezzo

Centri antichi ed aggregati				VOLUME RILIEVO
A001	28	OLMO	Olmo A001	I
A002	30	RIGUTINO	Valtrona A002	I
A003	03	QUARATA	Petrognano A003	I
A004	15	STAGGIANO	Santa Fiora A004	I
A005	06	SAN FABIANO_COGNAIA_STOPPE D'ARCA	Gello Antria A005	I
A006	03	QUARATA	Montione A006	I
A007	06	SAN FABIANO_COGNAIA_STOPPE D'ARCA	San Polo A007	I
A008	06	SAN FABIANO_COGNAIA_STOPPE D'ARCA	Molinelli A008	I
A009	06	SAN FABIANO_COGNAIA_STOPPE D'ARCA	Misciano A009	I
A010	06	SAN FABIANO_COGNAIA_STOPPE D'ARCA	Peneto A010	I
A011	06	SAN FABIANO_COGNAIA_STOPPE D'ARCA	San Firenze A011	I
A012	15	STAGGIANO	Stoppe D'Arca A012	I
A013	32	POTI	San Severo A013	I
A014	32	POTI	Argentino A014	I
A015	03	QUARATA	Montione A015	I
A016	17	BATTIFOLLE	Battifolle A016	I
A017	17	BATTIFOLLE	Battifolle A017	I
A018	33	PALAZZO DEL PERO	Usciano A018	I
A019	25	AGAZZI	Case Bagnaia A019	I
A020	25	AGAZZI	Case Bagnaia A020	I
A021	26	SANTA FIRMINA	Villalba A021	II
A022	26	SANTA FIRMINA	San Marco A022	II
A023	31	LIGNANO	Gello A023	II
A024	26	SANTA FIRMINA	Monastero A024	II
A025	28	OLMO	Caselle A025	II
A026	28	OLMO	Saccione A026	II
A027	28	OLMO	Gagnone A027	II
A028	31	LIGNANO	Cellaio A028	II
A029	31	LIGNANO	Bossi A029	II
A030	31	LIGNANO	Querceto A030	II
A031	31	LIGNANO	Calbi A031	II
A032	33	PALAZZO DEL PERO	San Donnino A032	II
A033	28	OLMO	Montefortino A033	II
A034	28	OLMO	Sorigliano A034	II
A035	28	OLMO	Fondaccio A035	II
A036	28	OLMO	Pieve a Quarto A036	II
A037	33	PALAZZO DEL PERO	Donatiella A037	II

Centri antichi ed aggregati

Comune di Arezzo

Centri antichi ed aggregati				VOLUME RILIEVO
A038	28	OLMO	Fontiano A038	II
A039	29	POLICIANO	Pigli A039	II
A040	29	POLICIANO	Sant'Andrea a Pigli A040	II
A041	29	POLICIANO	Policiano A041	II
A042	30	RIGUTINO	Pieve di Rigutino A042	III
A043	30	RIGUTINO	Campo di Fiore A043	III
A044	30	RIGUTINO	Ottavo Vecchio A044	III
A045	33	PALAZZO DEL PERO	Campi A045	III
A046	30	RIGUTINO	Ottavo A046	III
A047	33	PALAZZO DEL PERO	Bottega A047	III
A048	33	PALAZZO DEL PERO	Bottega A048	III
A049	30	RIGUTINO	I Rossi A049	III
A050	27	FRASSINETO	Poggio Rosso A050	III
A051	27	FRASSINETO	Ranco di Frassineto A051	III
A052	33	PALAZZO DEL PERO	Salceta A052	III
A053	27	FRASSINETO	Poggio Rancoli A053	III
A054	27	FRASSINETO	Poggio Ciliegio A054	III
A055	27	FRASSINETO	Poggio Ciliegio A055	III
A056	27	FRASSINETO	Poggio Ciliegio A056	III
A057	32	POTI	Albiano A057	III
A058	32	POTI	Ranco A058	III
A059	32	POTI	Rancaccio A059	III
A060	32	POTI	Colle A060	III
A061	32	POTI	Le Terrine A061	III
A062	32	POTI	Bivignano A062	IV
A063	32	POTI	La Foce A063	IV
A064	32	POTI	Il Giogo A064	IV
A065	33	PALAZZO DEL PERO	Castellonchio A065	IV
A066	32	POTI	Rancioni A066	IV
A067	32	POTI	Lusignano A067	IV
A068	32	POTI	San Biagio A068	IV
A069	32	POTI	Chiusura A069	IV
A070	32	POTI	Digliolo A070	IV
A071	32	POTI	Il Castello A071	IV
A072	32	POTI	Greppi A072	IV
A073	32	POTI	Casa Vecchia A073	IV
A074	32	POTI	Fabbrica A074	IV

Centri antichi ed aggregati

Comune di Arezzo

Centri antichi ed aggregati				VOLUME RILIEVO
A075	32	POTI	Santa Maria alla Rassinata A075	IV
A076	32	POTI	Palazzo A076	IV
A077	32	POTI	San Cassiano A077	IV
A078	32	POTI	Galloro A078	IV
A079	32	POTI	San Chimento A079	IV
A080	32	POTI	Parnacciano A080	IV
A081	33	PALAZZO DEL PERO	Col di Ciuta A081	IV
A082	33	PALAZZO DEL PERO	Sant'Agata A082	IV
A083	32	POTI	Collungo A083	IV
A084	33	PALAZZO DEL PERO	Formicheto A084	IV

Comune di Arezzo

Centri antichi ed aggregati

SCHEDA DI RILIEVO: A001

OLMO A001

FRAZIONE OLMO

UTOE 28 OLMO

05 CIRCOSCRIZIONE RIGUTINO

RILIEVO 18/05/2005

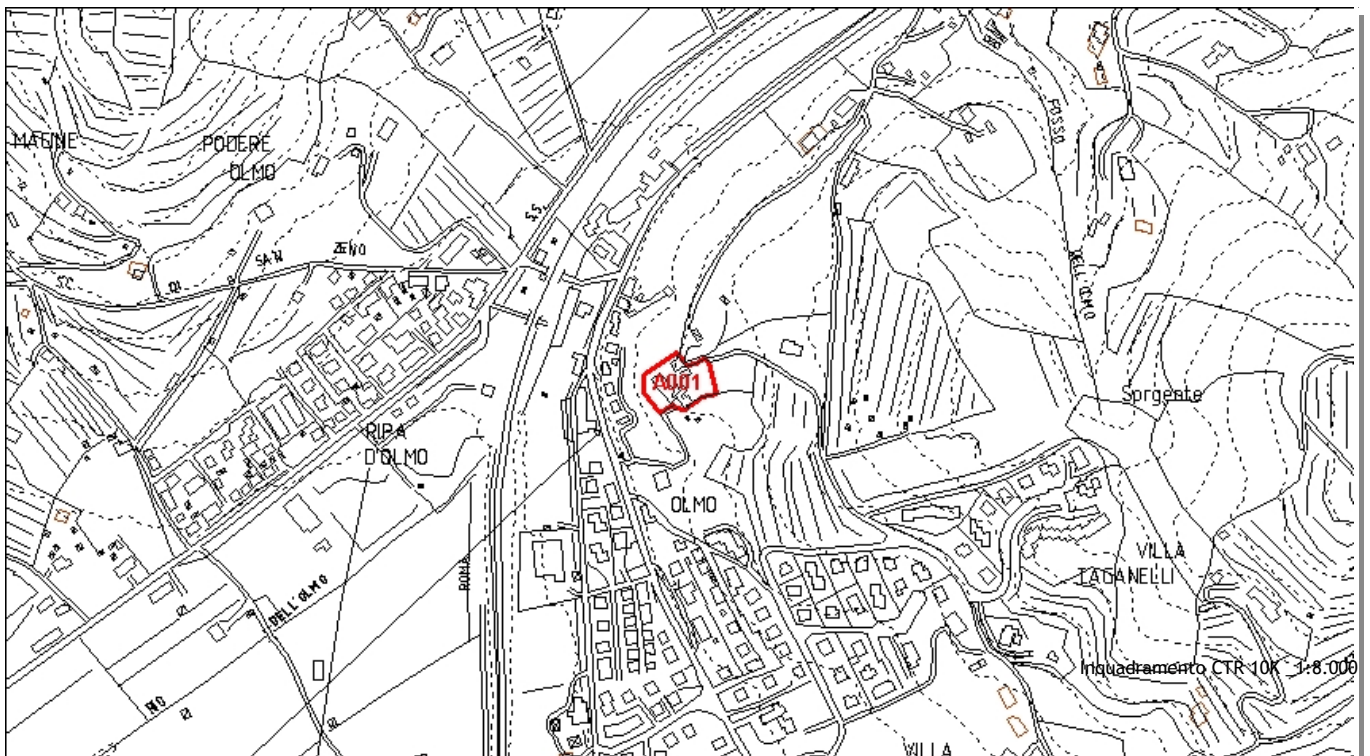

A001

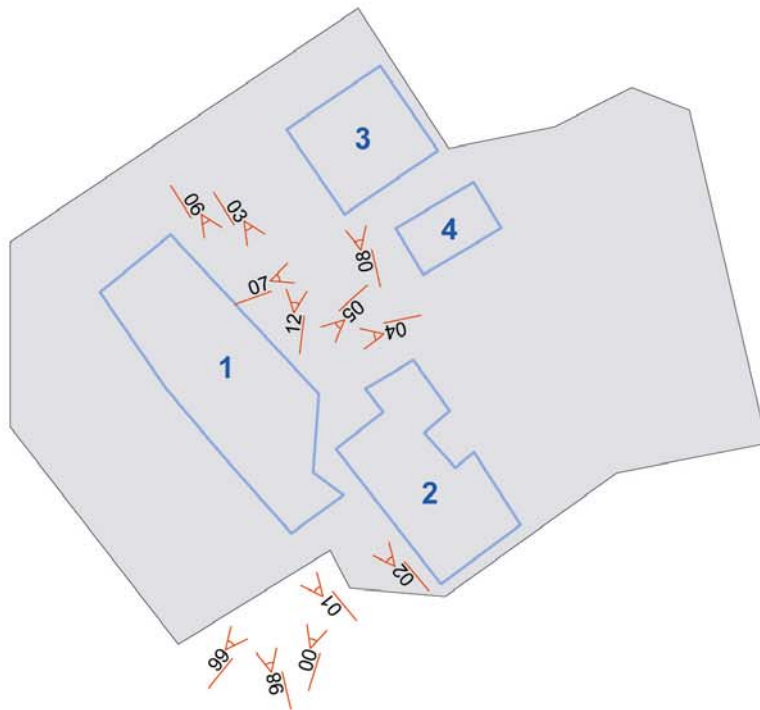

Comune di Arezzo

Centri antichi ed aggregati: scheda di rilievo

Olmo A001

Edificio n: 1

TIPOLOGIA:	EDIFICIO RESIDENZIALE
EPOCA_COSTRUZIONE:	EDIFICIO ANTICO
DESCRIZIONE:	N. 3 PIANI
STATO_CONSERVAZIONE:	EDIFICIO ABITATO_MEDIO STATO CONSERVAZIONE
PERTINENZA:	
CLASSE:	NON DI ANTICA FORMAZIONE E TIPOLOGIA NON IDENTIFICABILE

OLMO A001 E. 1 F. 0



OLMO A001 E. 1 F. 1



OLMO A001 E. 1 F. 2



OLMO A001 E. 1 F. 4



OLMO A001 E. 1 F. 5



OLMO A001 E. 1 F. 98



Olmo A001

OLMO A001

E. 1 F. 99



Comune di Arezzo

Centri antichi ed aggregati: scheda di rilievo

Olmo A001

Edificio n: 2

TIPOLOGIA:	EDIFICIO RESIDENZIALE
EPOCA_COSTRUZIONE:	EDIFICIO ANTICO
DESCRIZIONE:	N. 2 PIANI
STATO_CONSERVAZIONE:	EDIFICIO ABITATO_MEDIO STATO CONSERVAZIONE
PERTINENZA:	
CLASSE:	EDILIZIA RURALE CON ALTERAZIONI_MODIFICHE_MA TIPOLOGIA IDENTIFICABILE

OLMO A001

E. 2 F. 3



OLMO A001

E. 2 F. 6



Comune di Arezzo

Centri antichi ed aggregati: scheda di rilievo

Olmo A001

Edificio n: 3

TIPOLOGIA:	EDIFICIO RESIDENZIALE
EPOCA_COSTRUZIONE:	EDIFICIO MODERNO
DESCRIZIONE:	N. 1 PIANO
STATO_CONSERVAZIONE:	EDIFICIO ABITATO_MEDIO STATO CONSERVAZIONE
PERTINENZA:	
CLASSE:	NON DI ANTICA FORMAZIONE E TIPOLOGIA NON IDENTIFICABILE

OLMO A001 E. 3 F. 8



OLMO A001 E. 3 F. 12



Comune di Arezzo

Centri antichi ed aggregati: scheda di rilievo

Olmo A001

Edificio n: 4

TIPOLOGIA:	EDIFICIO RESIDENZIALE
EPOCA_COSTRUZIONE:	EDIFICIO ANTICO
DESCRIZIONE:	N. 2 PIANI
STATO_CONSERVAZIONE:	EDIFICIO ABITATO_MEDIO STATO CONSERVAZIONE
PERTINENZA:	
CLASSE:	EDILIZIA RURALE CON ALTERAZIONI_MODIFICHE_MA TIPOLOGIA IDENTIFICABILE

OLMO A001

E. 4 F. 7



Comune di Arezzo

Centri antichi ed aggregati

SCHEDA DI RILIEVO: A002

VALTRONA A002

FRAZIONE VITIANO

UTOE 30 RIGUTINO

05 CIRCOSCRIZIONE RIGUTINO

RILIEVO 28/05/2008

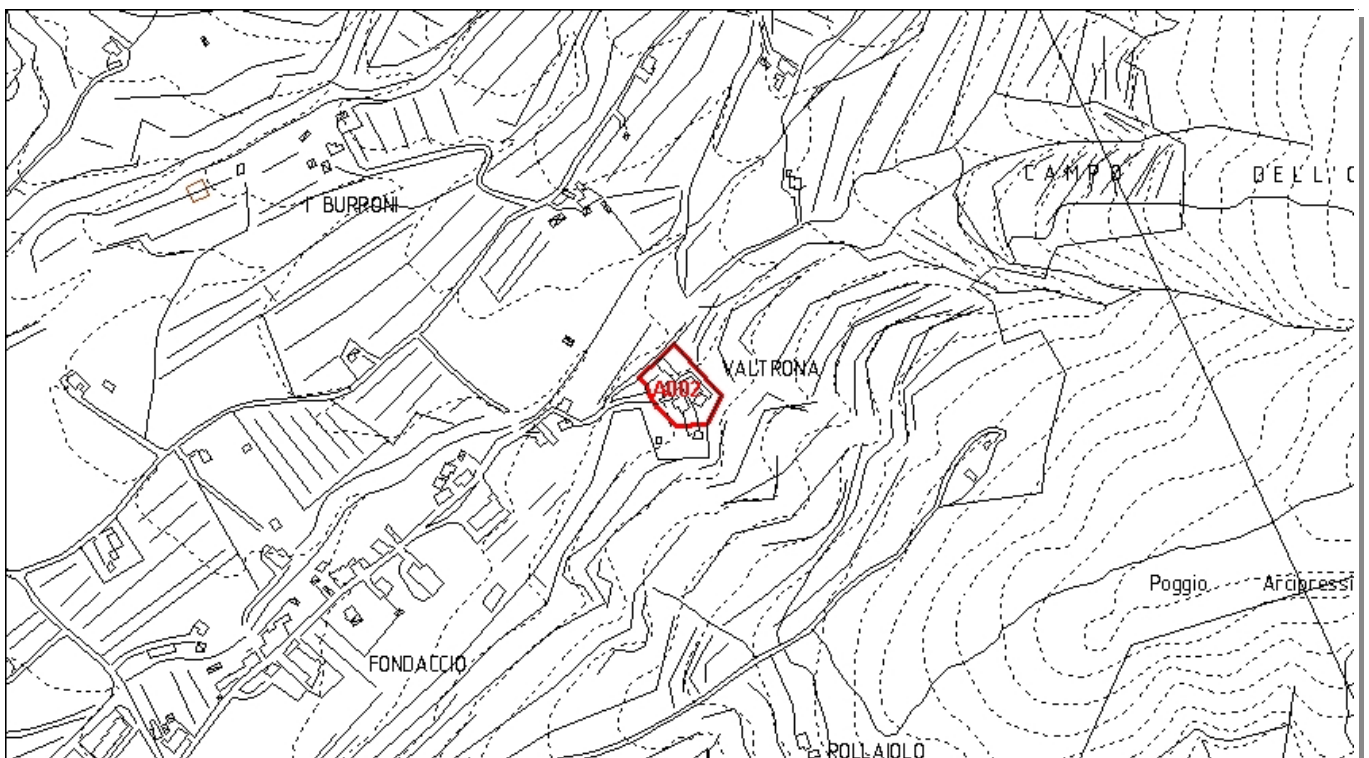

Inquadramento CTR 10K_1:8.000

A002

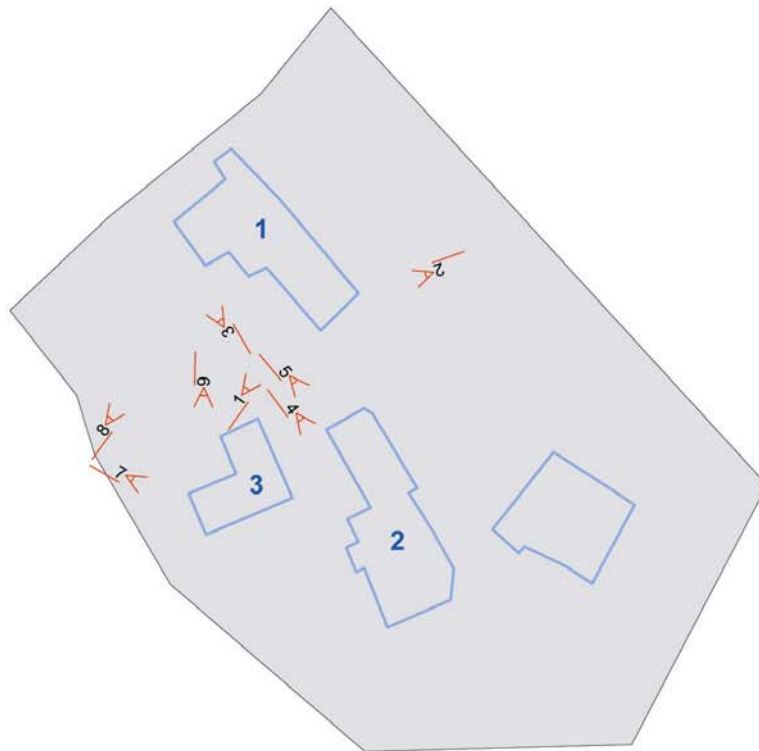

Comune di Arezzo

Centri antichi ed aggregati: scheda di rilievo

Valtrona A002

Edificio n: 1

TIPOLOGIA:	EDIFICIO RESIDENZIALE
EPOCA_COSTRUZIONE:	EDIFICIO ANTICO CON SUPERFETAZIONI E TERRAZZE
DESCRIZIONE:	N. 2 PIANI
STATO_CONSERVAZIONE:	EDIFICIO ABITATO_BUONO STATO CONSERVAZIONE
PERTINENZA:	GIARDINO/RESEDE
CLASSE:	NON DI ANTICA FORMAZIONE E TIPOLOGIA NON IDENTIFICABILE

VALTRONA A002 E. 1 F. 1



VALTRONA A002 E. 1 F. 2



VALTRONA A002 E. 1 F. 3



VALTRONA A002 E. 1 F. 8



Centri antichi ed aggregati: scheda di rilievo

Valtrona A002

Edificio n: 2

TIPOLOGIA:	EDIFICIO RESIDENZIALE
EPOCA_COSTRUZIONE:	EDIFICIO ANTICO RISTRUTTURATO
DESCRIZIONE:	N. 2 PIANI
STATO_CONSERVAZIONE:	EDIFICIO ABITATO_BUONO STATO CONSERVAZIONE
PERTINENZA:	GIARDINO/RESEDE
CLASSE:	EDILIZIA RURALE CON ALTERAZIONI_MODIFICHE_MA TIPOLOGIA IDENTIFICABILE

VALTRONA A002

E. 2 F. 4



VALTRONA A002

E. 2 F. 5



Comune di Arezzo

Centri antichi ed aggregati: scheda di rilievo

Valtrona A002

Edificio n: 3

TIPOLOGIA:	EDIFICIO RESIDENZIALE
EPOCA_COSTRUZIONE:	EDIFICIO MODERNO
DESCRIZIONE:	N. 2 PIANI
STATO_CONSERVAZIONE:	EDIFICIO ABITATO_BUONO STATO CONSERVAZIONE
PERTINENZA:	GIARDINO
CLASSE:	NON DI ANTICA FORMAZIONE E TIPOLOGIA NON IDENTIFICABILE

VALTRONA A002 E. 3 F. 6



VALTRONA A002 E. 3 F. 7



Comune di Arezzo

Centri antichi ed aggregati

SCHEDA DI RILIEVO: A003

PETROGNANO A003

FRAZIONE	GIOVI	
UTOE	03	QUARATA
01	CIRCOSCRIZIONE GIOVI	

RILIEVO	15/05/2008	
---------	------------	--

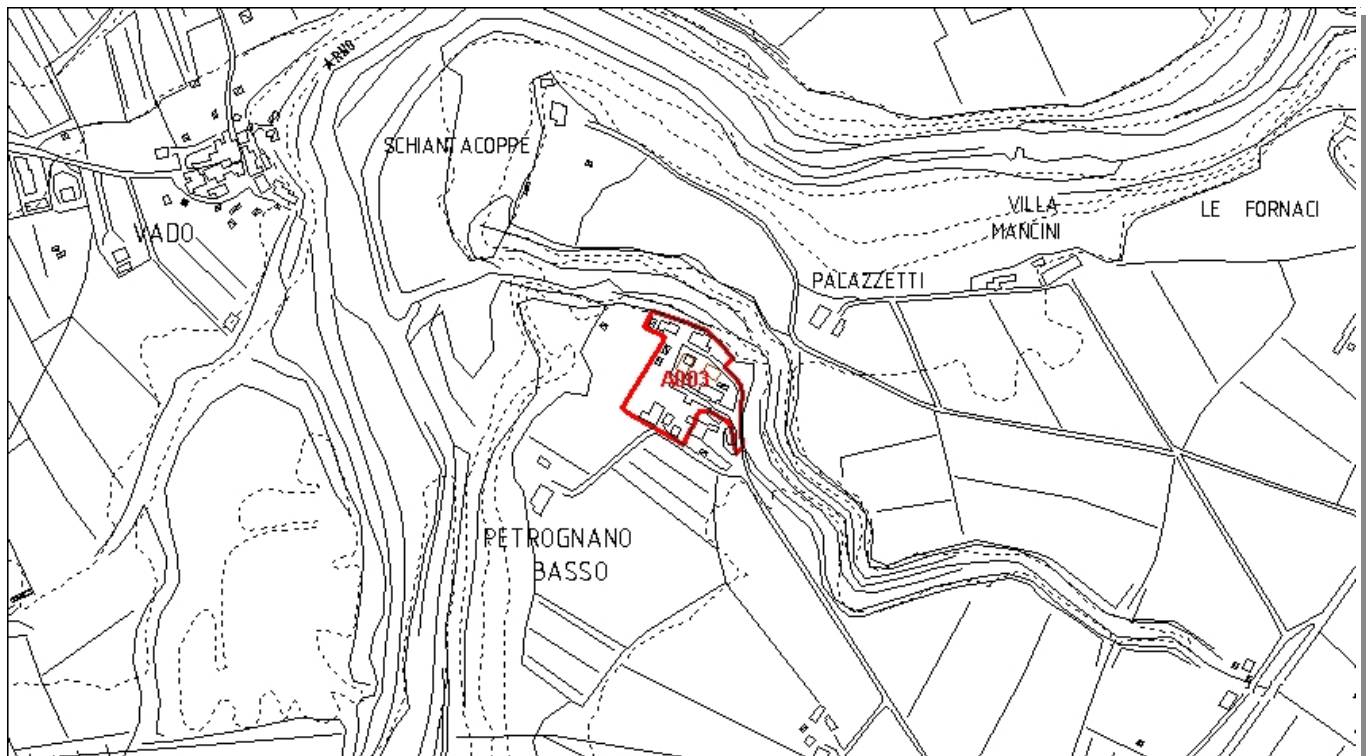

Inquadramento CTR 10K_1:8.000

A003

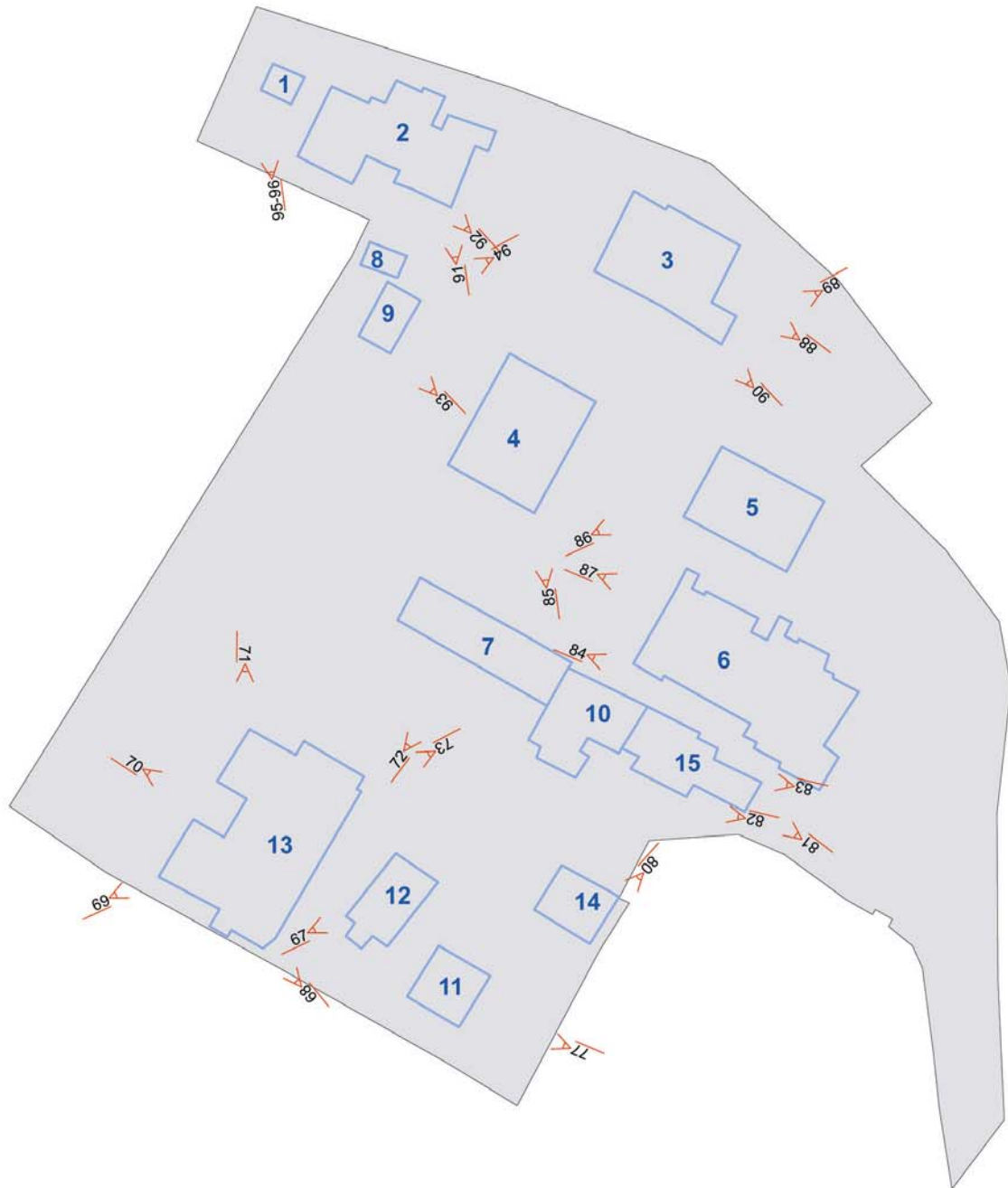

Comune di Arezzo

Centri antichi ed aggregati: scheda di rilievo

Petrognano A003

Edificio n: 1

TIPOLOGIA:	EDIFICIO RURALE
EPOCA_COSTRUZIONE:	EDIFICIO ANTICO
DESCRIZIONE:	N. 1 PIANO
STATO_CONSERVAZIONE:	EDIFICIO ABITATO_BUONO STATO CONSERVAZIONE
PERTINENZA:	
CLASSE:	EDILIZIA RURALE POVERA E COMPLESSI ETEROGENEI

PETROGNANO A003 E. 1 F. 95



PETROGNANO A003 E. 1 F. 96



Comune di Arezzo

Centri antichi ed aggregati: scheda di rilievo

Petrognano A003

Edificio n: 2

TIPOLOGIA:	EDIFICIO RESIDENZIALE
EPOCA_COSTRUZIONE:	EDIFICIO ANTICO
DESCRIZIONE:	N. 2 PIANI+ N. 1 ACCESSORIO (EDIF.1)
STATO_CONSERVAZIONE:	EDIFICIO ABITATO_BUONO STATO CONSERVAZIONE
PERTINENZA:	GIARDINO
CLASSE:	EDILIZIA RURALE CON ALTERAZIONI_MODIFICHE_MA TIPOLOGIA IDENTIFICABILE

PETROGNANO A003 E. 2 F. 91



PETROGNANO A003 E. 2 F. 92



Comune di Arezzo

Centri antichi ed aggregati: scheda di rilievo

Petrognano A003

Edificio n: 3

TIPOLOGIA:	EDIFICIO RESIDENZIALE
EPOCA_COSTRUZIONE:	EDIFICIO ANTICO PESANTEMENTE MODIFICATO
DESCRIZIONE:	N. 2 PIANI
STATO_CONSERVAZIONE:	EDIFICIO ABITATO_MEDIO STATO CONSERVAZIONE
PERTINENZA:	GIARDINO / RESEDE
CLASSE:	EDILIZIA RURALE CON ALTERAZIONI_MODIFICHE_MA TIPOLOGIA IDENTIFICABILE

PETROGNANO A003 E. 3 F. 88



PETROGNANO A003 E. 3 F. 89



PETROGNANO A003 E. 3 F. 90



Comune di Arezzo

Centri antichi ed aggregati: scheda di rilievo

Petrognano A003

Edificio n: 4

TIPOLOGIA:	EDIFICIO RESIDENZIALE
EPOCA_COSTRUZIONE:	EDIFICIO MODERNO
DESCRIZIONE:	N. 2 PIANI
STATO_CONSERVAZIONE:	EDIFICIO ABITATO_BUONO STATO CONSERVAZIONE
PERTINENZA:	GIARDINO / RESEDE
CLASSE:	NON DI ANTICA FORMAZIONE E TIPOLOGIA NON IDENTIFICABILE

PETROGNANO A003

E. 4 F. 85



Comune di Arezzo

Centri antichi ed aggregati: scheda di rilievo

Petrognano A003

Edificio n: 5

TIPOLOGIA:	EDIFICIO RESIDENZIALE
EPOCA_COSTRUZIONE:	EDIFICIO MODERNO
DESCRIZIONE:	N. 2 PIANI
STATO_CONSERVAZIONE:	EDIFICIO ABITATO_BUONO STATO CONSERVAZIONE
PERTINENZA:	GIARDINO
CLASSE:	NON DI ANTICA FORMAZIONE E TIPOLOGIA NON IDENTIFICABILE

PETROGNANO A003

E. 5 F. 86



Comune di Arezzo

Centri antichi ed aggregati: scheda di rilievo

Petrognano A003

Edificio n: 6

TIPOLOGIA:	EDIFICIO RESIDENZIALE
EPOCA_COSTRUZIONE:	EDIFICIO ANTICO
DESCRIZIONE:	N. 2 PIANI
STATO_CONSERVAZIONE:	EDIFICIO ABITATO_BUONO STATO CONSERVAZIONE
PERTINENZA:	GIARDINO / RESEDE
CLASSE:	EDILIZIA RURALE POVERA E COMPLESSI ETEROGENEI

PETROGNANO A003 E. 6 F. 84



PETROGNANO A003 E. 6 F. 87



Comune di Arezzo

Centri antichi ed aggregati: scheda di rilievo

Petrognano A003

Edificio n: 7

TIPOLOGIA:	ANNESSO (senza dignità edilizia)
EPOCA_COSTRUZIONE:	EDIFICIO ANTICO
DESCRIZIONE:	ACCESSORIO
STATO_CONSERVAZIONE:	EDIFICIO ABITATO_BUONO STATO CONSERVAZIONE
PERTINENZA:	
CLASSE:	EDILIZIA RURALE CON ALTERAZIONI_MODIFICHE_MA TIPOLOGIA IDENTIFICABILE

PETROGNANO A003

E. 7 F. 72



Comune di Arezzo

Centri antichi ed aggregati: scheda di rilievo

Petrognano A003

Edificio n: 8

TIPOLOGIA:	ANNESSO (senza dignità edilizia)
EPOCA_COSTRUZIONE:	EDIFICIO MODERNO
DESCRIZIONE:	ACCESSORIO
STATO_CONSERVAZIONE:	EDIFICIO ABITATO_MEDIO STATO CONSERVAZIONE
PERTINENZA:	
CLASSE:	ANNESSO SENZA DIGNITA' EDILIZIA

PETROGNANO A003

E. 8 F. 94



Comune di Arezzo

Centri antichi ed aggregati: scheda di rilievo

Petrognano A003

Edificio n: 9

TIPOLOGIA:	EDIFICIO RURALE
EPOCA_COSTRUZIONE:	EDIFICIO MODERNO
DESCRIZIONE:	N. 1 PIANO
STATO_CONSERVAZIONE:	EDIFICIO ABITATO_MEDIO STATO CONSERVAZIONE
PERTINENZA:	
CLASSE:	ANNESSENZA DIGNITA' EDILIZIA

PETROGNANO A003

E. 9 F. 93



Comune di Arezzo

Centri antichi ed aggregati: scheda di rilievo

Petrognano A003

Edificio n: 10

TIPOLOGIA:	EDIFICIO RESIDENZIALE
EPOCA_COSTRUZIONE:	EDIFICIO ANTICO
DESCRIZIONE:	N. 2 PIANI + N.1 FABBRICATO ACCESSORIO EDIF.11
STATO_CONSERVAZIONE:	EDIFICIO ABITATO_BUONO STATO CONSERVAZIONE
PERTINENZA:	GIARDINO / RESEDE
CLASSE:	EDILIZIA RURALE POVERA E COMPLESSI ETEROGENEI

PETROGNANO A003

E. 10 F. 82



Comune di Arezzo

Centri antichi ed aggregati: scheda di rilievo

Petrognano A003

Edificio n: 11

TIPOLOGIA:	EDIFICIO RURALE
EPOCA_COSTRUZIONE:	EDIFICIO ANTICO
DESCRIZIONE:	N. 2 PIANI
STATO_CONSERVAZIONE:	EDIFICIO ABITATO_MEDIO STATO CONSERVAZIONE
PERTINENZA:	
CLASSE:	EDILIZIA RURALE POVERA E COMPLESSI ETEROGENEI

PETROGNANO A003

E. 11 F. 77



Comune di Arezzo

Centri antichi ed aggregati: scheda di rilievo

Petrognano A003

Edificio n: 12

TIPOLOGIA:	EDIFICIO RESIDENZIALE
EPOCA_COSTRUZIONE:	EDIFICIO ANTICO
DESCRIZIONE:	N. 2 PIANI
STATO_CONSERVAZIONE:	EDIFICIO ABITATO_BUONO STATO CONSERVAZIONE
PERTINENZA:	
CLASSE:	EDILIZIA RURALE POVERA E COMPLESSI ETEROGENEI

PETROGNANO A003

E. 12 F. 67



Comune di Arezzo

Centri antichi ed aggregati: scheda di rilievo

Petrognano A003

Edificio n: 13

TIPOLOGIA:	EDIFICIO RESIDENZIALE
EPOCA_COSTRUZIONE:	EDIFICIO ANTICO
DESCRIZIONE:	N. 2 PIANI + N.2 FABBRICATI ACCESSORI EDIF.12-7)
STATO_CONSERVAZIONE:	EDIFICIO ABITATO_BUONO STATO CONSERVAZIONE
PERTINENZA:	GIARDINO
CLASSE:	EDILIZIA RURALE CON ALTERAZIONI_MODIFICHE_MA TIPOLOGIA IDENTIFICABILE

PETROGNANO A003 E. 13 F. 68



PETROGNANO A003 E. 13 F. 69



PETROGNANO A003 E. 13 F. 70



PETROGNANO A003 E. 13 F. 71



PETROGNANO A003 E. 13 F. 73



Comune di Arezzo

Centri antichi ed aggregati: scheda di rilievo

Petrognano A003

Edificio n: 14

TIPOLOGIA:	EDIFICIO RURALE
EPOCA_COSTRUZIONE:	EDIFICIO ANTICO
DESCRIZIONE:	N. 1 PIANO
STATO_CONSERVAZIONE:	EDIFICIO ABITATO_CATTIVO STATO CONSERVAZIONE
PERTINENZA:	
CLASSE:	EDILIZIA RURALE POVERA E COMPLESSI ETEROGENEI

PETROGNANO A003

E. 14 F. 80



Comune di Arezzo

Centri antichi ed aggregati: scheda di rilievo

Petrognano A003

Edificio n: 15

TIPOLOGIA:	EDIFICIO RESIDENZIALE
EPOCA_COSTRUZIONE:	EDIFICIO ANTICO
DESCRIZIONE:	N. 2 PIANI + N.1 FABBRICATO ACCESSORIO EDIF.14
STATO_CONSERVAZIONE:	EDIFICIO ABITATO_BUONO STATO CONSERVAZIONE
PERTINENZA:	GIARDINO / RESEDE
CLASSE:	EDILIZIA RURALE POVERA E COMPLESSI ETEROGENEI

PETROGNANO A003

E. 15 F. 81



PETROGNANO A003

E. 15 F. 83



Comune di Arezzo

Centri antichi ed aggregati

SCHEDA DI RILIEVO: A004

SANTA FIORA A004

FRAZIONE	SANTA FIORA	
UTOE	15	STAGGIANO
04	CIRCOSCRIZIONE GIOTTO	
RILIEVO	14/09/2006	

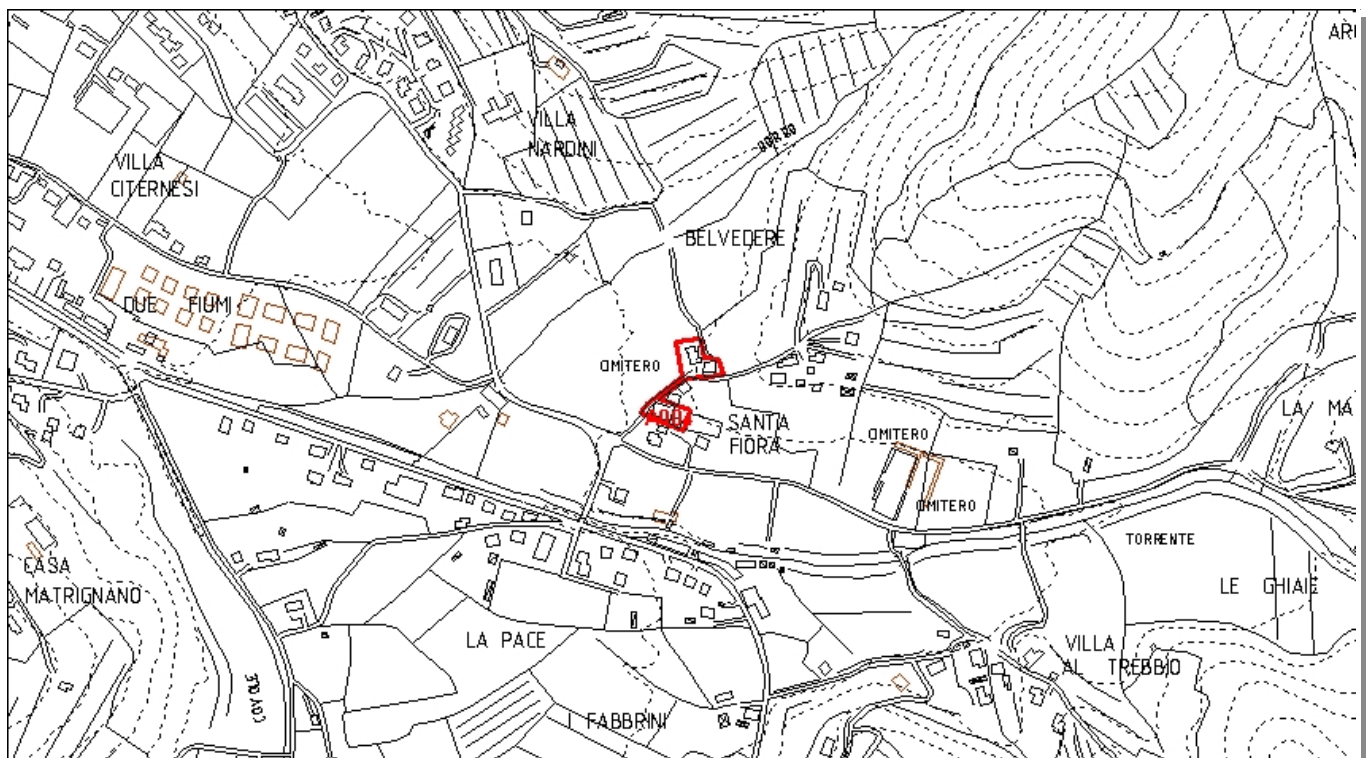

Inquadramento CTR 10K_1:8.000

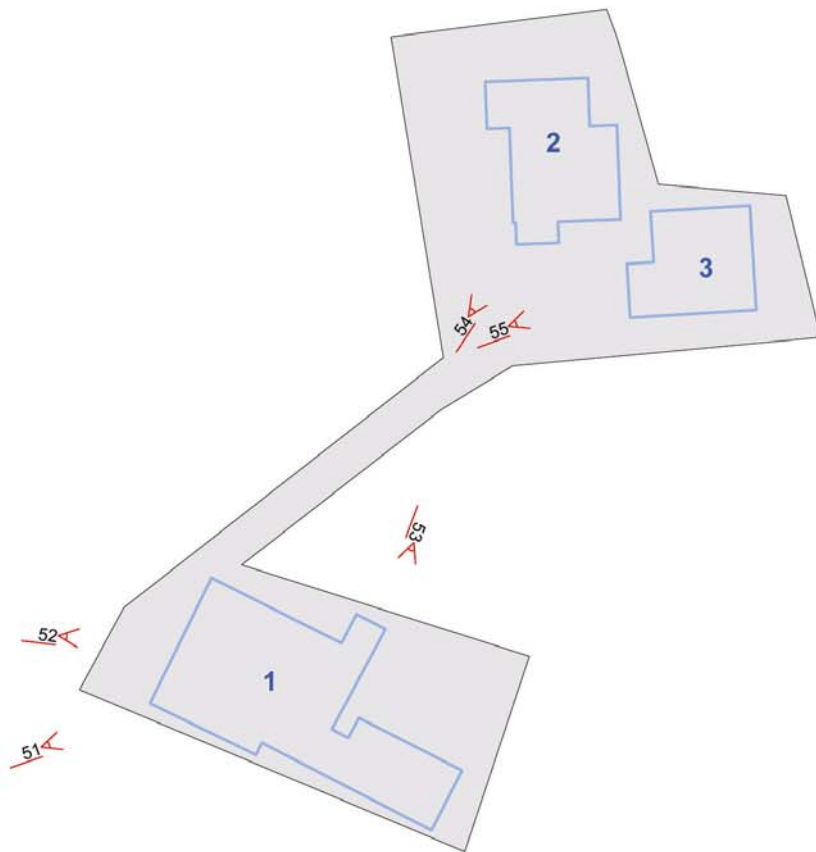

Comune di Arezzo

Centri antichi ed aggregati: scheda di rilievo

Santa Fiora A004

Edificio n: 1

TIPOLOGIA:	EDIFICIO RELIGIOSO
EPOCA_COSTRUZIONE:	EDIFICIO ANTICO
DESCRIZIONE:	N. 2 PIANI
STATO_CONSERVAZIONE:	EDIFICIO ABITATO_BUONO STATO CONSERVAZIONE
PERTINENZA:	
CLASSE:	EDILIZIA RURALE DI PREGIO

SANTA FIORA A004 E. 1 F. 51



SANTA FIORA A004 E. 1 F. 52



SANTA FIORA A004 E. 1 F. 53



Comune di Arezzo

Centri antichi ed aggregati: scheda di rilievo

Santa Fiora A004

Edificio n: 2

TIPOLOGIA:	EDIFICIO RESIDENZIALE
EPOCA_COSTRUZIONE:	EDIFICIO ANTICO
DESCRIZIONE:	N. 2 PIANI
STATO_CONSERVAZIONE:	EDIFICIO ABITATO_CATTIVO STATO CONSERVAZIONE
PERTINENZA:	
CLASSE:	EDILIZIA RURALE POVERA E COMPLESSI ETEROGENEI

SANTA FIORA A004

E. 2 F. 54



Comune di Arezzo

Centri antichi ed aggregati: scheda di rilievo

Santa Fiora A004

Edificio n: 3

TIPOLOGIA:	EDIFICIO RESIDENZIALE
EPOCA_COSTRUZIONE:	EDIFICIO MODERNO
DESCRIZIONE:	N. 3 PIANI
STATO_CONSERVAZIONE:	EDIFICIO ABITATO_MEDIO STATO CONSERVAZIONE
PERTINENZA:	
CLASSE:	NON DI ANTICA FORMAZIONE E TIPOLOGIA NON IDENTIFICABILE

SANTA FIORA A004

E. 3 F. 55



Comune di Arezzo

Centri antichi ed aggregati

SCHEDA DI RILIEVO: A005

GELLO ANTRIA A005

FRAZIONE	ANTRIA	
UTOE	06	SAN FABIANO_COGNAIA_STOPPE D'ARCA

RILIEVO	09/06/2008	
---------	------------	--

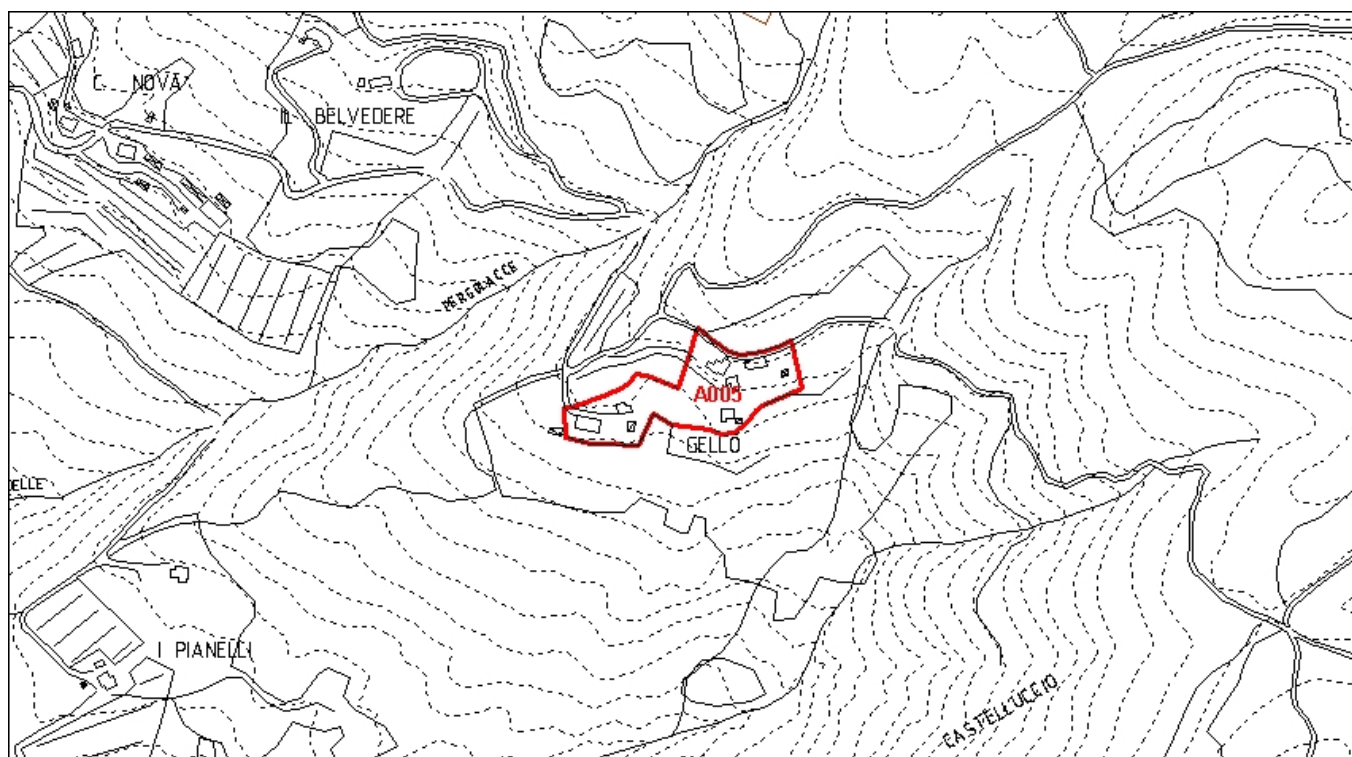

Inquadramento CTR 10K_1:8.000

A005

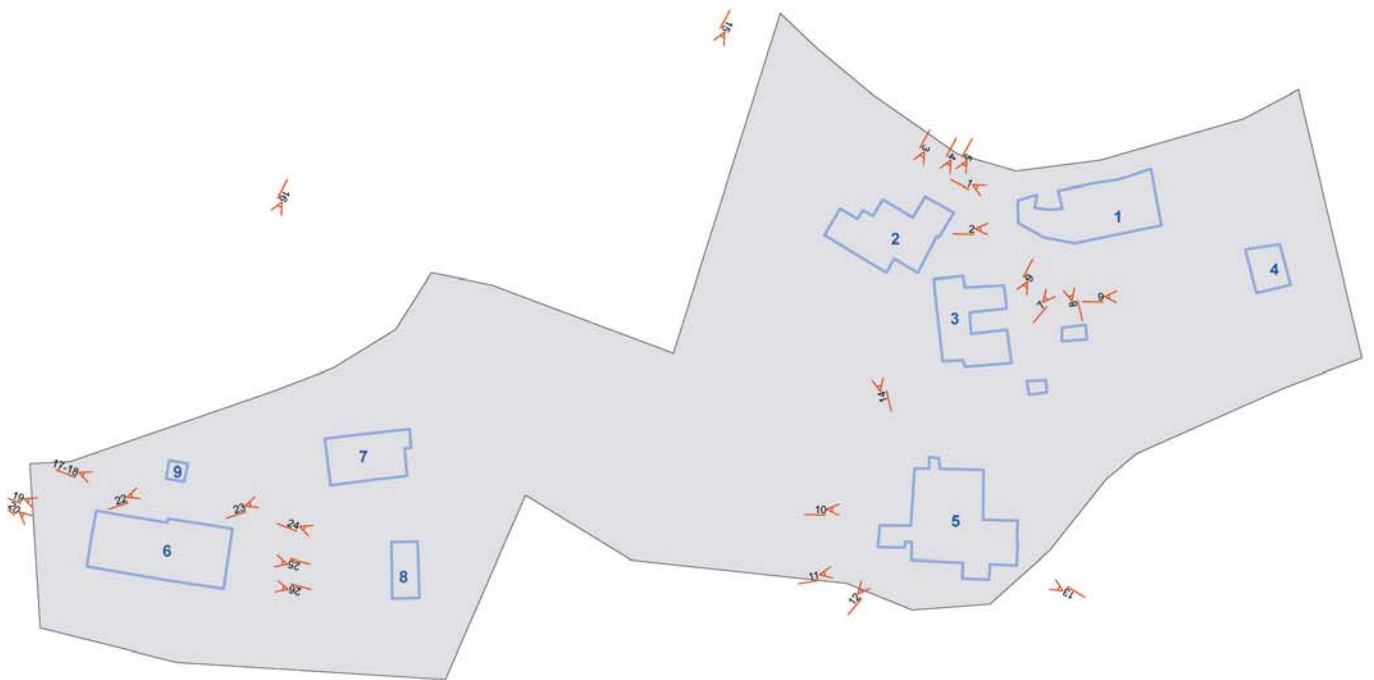

Comune di Arezzo

Centri antichi ed aggregati: scheda di rilievo

Gello Antria A005

Edificio n: 1

TIPOLOGIA:	EDIFICIO RESIDENZIALE
EPOCA_COSTRUZIONE:	EDIFICIO ANTICO
DESCRIZIONE:	N. 1 PIANO
STATO_CONSERVAZIONE:	EDIFICIO ABBANDONATO
PERTINENZA:	IN STATO DI ABBANDONO
CLASSE:	EDILIZIA RURALE DI PREGIO

GELLO ANTRIA A005

E. 1 F. 1



GELLO ANTRIA A005

E. 1 F. 2



GELLO ANTRIA A005

E. 1 F. 7



GELLO ANTRIA A005

E. 1 F. 8



Comune di Arezzo

Centri antichi ed aggregati: scheda di rilievo

Gello Antria A005

Edificio n: 2

TIPOLOGIA:	EDIFICIO RESIDENZIALE
EPOCA_COSTRUZIONE:	EDIFICIO ANTICO PESANTEMENTE MODIFICATO
DESCRIZIONE:	N. 1-2 PIANI
STATO_CONSERVAZIONE:	EDIFICIO ABITATO_CATTIVO STATO CONSERVAZIONE
PERTINENZA:	GIARDINO
CLASSE:	EDILIZIA RURALE CON ALTERAZIONI_MODIFICHE_MA TIPOLOGIA IDENTIFICABILE

GELLO ANTRIA A005 E. 2 F. 3



GELLO ANTRIA A005 E. 2 F. 4



GELLO ANTRIA A005 E. 2 F. 5



GELLO ANTRIA A005 E. 2 F. 14



Comune di Arezzo

Centri antichi ed aggregati: scheda di rilievo

Gello Antria A005

Edificio n: 3

TIPOLOGIA:	EDIFICIO RESIDENZIALE
EPOCA_COSTRUZIONE:	EDIFICIO MODERNO
DESCRIZIONE:	
STATO_CONSERVAZIONE:	CANTIERE IN CORSO
PERTINENZA:	IN STATO DI ABBANDONO
CLASSE:	NON DI ANTICA FORMAZIONE E TIPOLOGIA NON IDENTIFICABILE

GELLO ANTRIA A005

E. 3 F. 6



Comune di Arezzo

Centri antichi ed aggregati: scheda di rilievo

Gello Antria A005

Edificio n: 4

TIPOLOGIA:	EDIFICIO RESIDENZIALE
EPOCA_COSTRUZIONE:	EDIFICIO MODERNO
DESCRIZIONE:	N. 2 PIANI
STATO_CONSERVAZIONE:	CANTIERE IN CORSO
PERTINENZA:	IN STATO DI ABBANDONO
CLASSE:	NON DI ANTICA FORMAZIONE E TIPOLOGIA NON IDENTIFICABILE

GELLO ANTRIA A005

E. 4 F. 9



Comune di Arezzo

Centri antichi ed aggregati: scheda di rilievo

Gello Antria A005

Edificio n: 5

TIPOLOGIA:	EDIFICIO RESIDENZIALE
EPOCA_COSTRUZIONE:	EDIFICIO ANTICO
DESCRIZIONE:	N. 2 PIANI
STATO_CONSERVAZIONE:	EDIFICIO ABITATO_BUONO STATO CONSERVAZIONE
PERTINENZA:	GIARDINO
CLASSE:	ANNESI E ACCESSORI

GELLO ANTRIA A005 E. 5 F. 10



GELLO ANTRIA A005 E. 5 F. 11



GELLO ANTRIA A005 E. 5 F. 12



GELLO ANTRIA A005 E. 5 F. 13



Comune di Arezzo

Centri antichi ed aggregati: scheda di rilievo

Gello Antria A005

Edificio n: 6

TIPOLOGIA:	EDIFICIO RELIGIOSO CHIESA
EPOCA_COSTRUZIONE:	EDIFICIO ANTICO CON SUPERFETAZIONI
DESCRIZIONE:	N. 2 PIANI+ACCESSORI
STATO_CONSERVAZIONE:	EDIFICIO ABITATO_BUONO STATO CONSERVAZIONE
PERTINENZA:	GIARDINO
CLASSE:	EDILIZIA RURALE DI PREGIO

GELLO ANTRIA A005 E. 6 F. 15



GELLO ANTRIA A005 E. 6 F. 16



GELLO ANTRIA A005 E. 6 F. 17



GELLO ANTRIA A005 E. 6 F. 18



GELLO ANTRIA A005 E. 6 F. 19



GELLO ANTRIA A005 E. 6 F. 20



Comune di Arezzo

Centri antichi ed aggregati: scheda di rilievo

Gello Antria A005

GELLO ANTRIA A005 E. 6 F. 21



GELLO ANTRIA A005 E. 6 F. 26



GELLO ANTRIA A005 E. 6 F. 25



Comune di Arezzo

Centri antichi ed aggregati: scheda di rilievo

Gello Antria A005

Edificio n: 7

TIPOLOGIA:	EDIFICIO RESIDENZIALE
EPOCA_COSTRUZIONE:	EDIFICIO MODERNO
DESCRIZIONE:	N. 2 PIANI
STATO_CONSERVAZIONE:	EDIFICIO ABITATO_BUONO STATO CONSERVAZIONE
PERTINENZA:	
CLASSE:	NON DI ANTICA FORMAZIONE E TIPOLOGIA NON IDENTIFICABILE

GELLO ANTRIA A005

E. 7 F. 23



Comune di Arezzo

Centri antichi ed aggregati: scheda di rilievo

Gello Antria A005

Edificio n: 8

TIPOLOGIA:	EDIFICIO RESIDENZIALE
EPOCA_COSTRUZIONE:	EDIFICIO MODERNO
DESCRIZIONE:	N. 1 PIANO
STATO_CONSERVAZIONE:	EDIFICIO ABITATO_MEDIO STATO CONSERVAZIONE
PERTINENZA:	
CLASSE:	NON DI ANTICA FORMAZIONE E TIPOLOGIA NON IDENTIFICABILE

GELLO ANTRIA A005

E. 8 F. 24



Comune di Arezzo

Centri antichi ed aggregati: scheda di rilievo

Gello Antria A005

Edificio n: 9

TIPOLOGIA:	EDIFICIO RESIDENZIALE
EPOCA_COSTRUZIONE:	EDIFICIO MODERNO
DESCRIZIONE:	N. 1 PIANO
STATO_CONSERVAZIONE:	EDIFICIO ABITATO_MEDIO STATO CONSERVAZIONE
PERTINENZA:	
CLASSE:	NON DI ANTICA FORMAZIONE E TIPOLOGIA NON IDENTIFICABILE

GELLO ANTRIA A005

E. 9 F. 22



Comune di Arezzo

Centri antichi ed aggregati

SCHEDA DI RILIEVO: A006

MONTIONE A006

FRAZIONE	MONTIONE
----------	----------

UTOE	03	QUARATA
------	----	---------

01	CIRCOSCRIZIONE GIOVI
----	----------------------

RILIEVO	21/04/2005
---------	------------

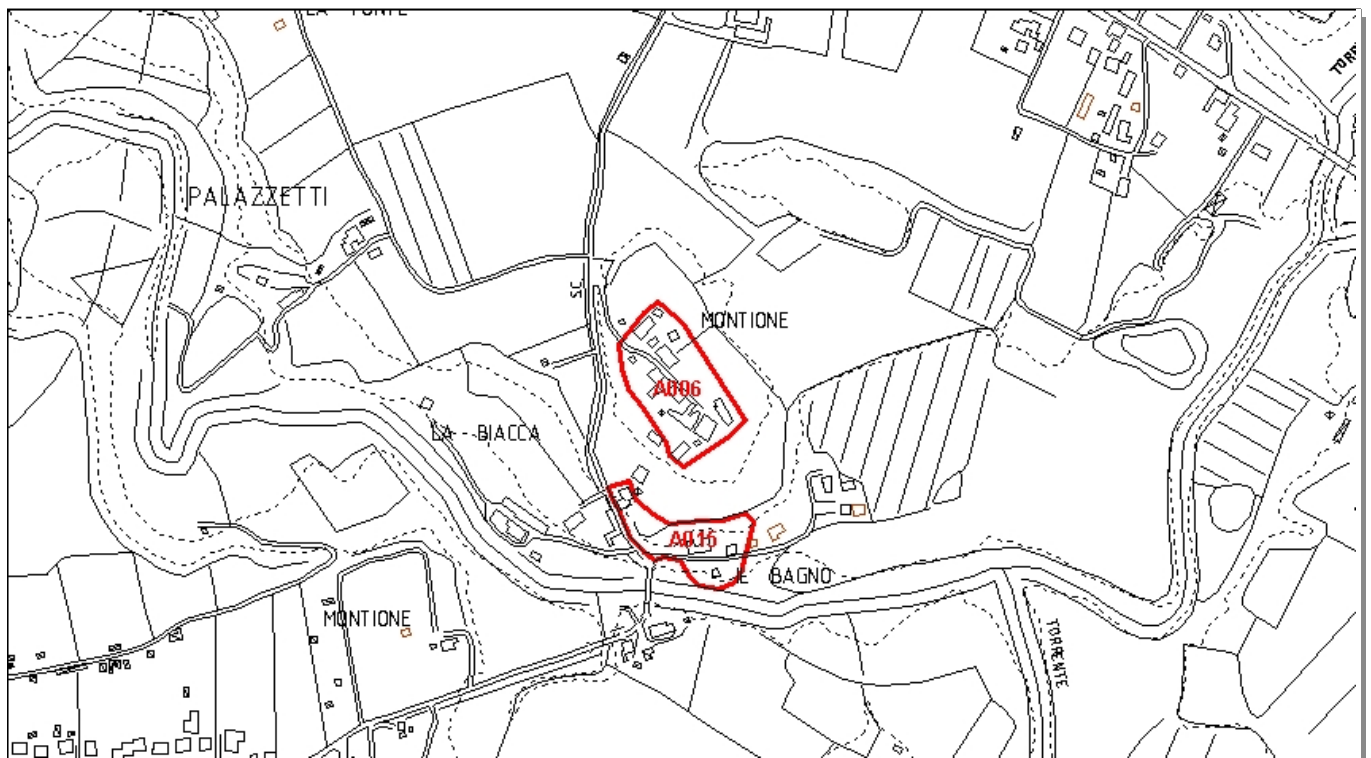

Inquadramento CTR 10K_1:8.000

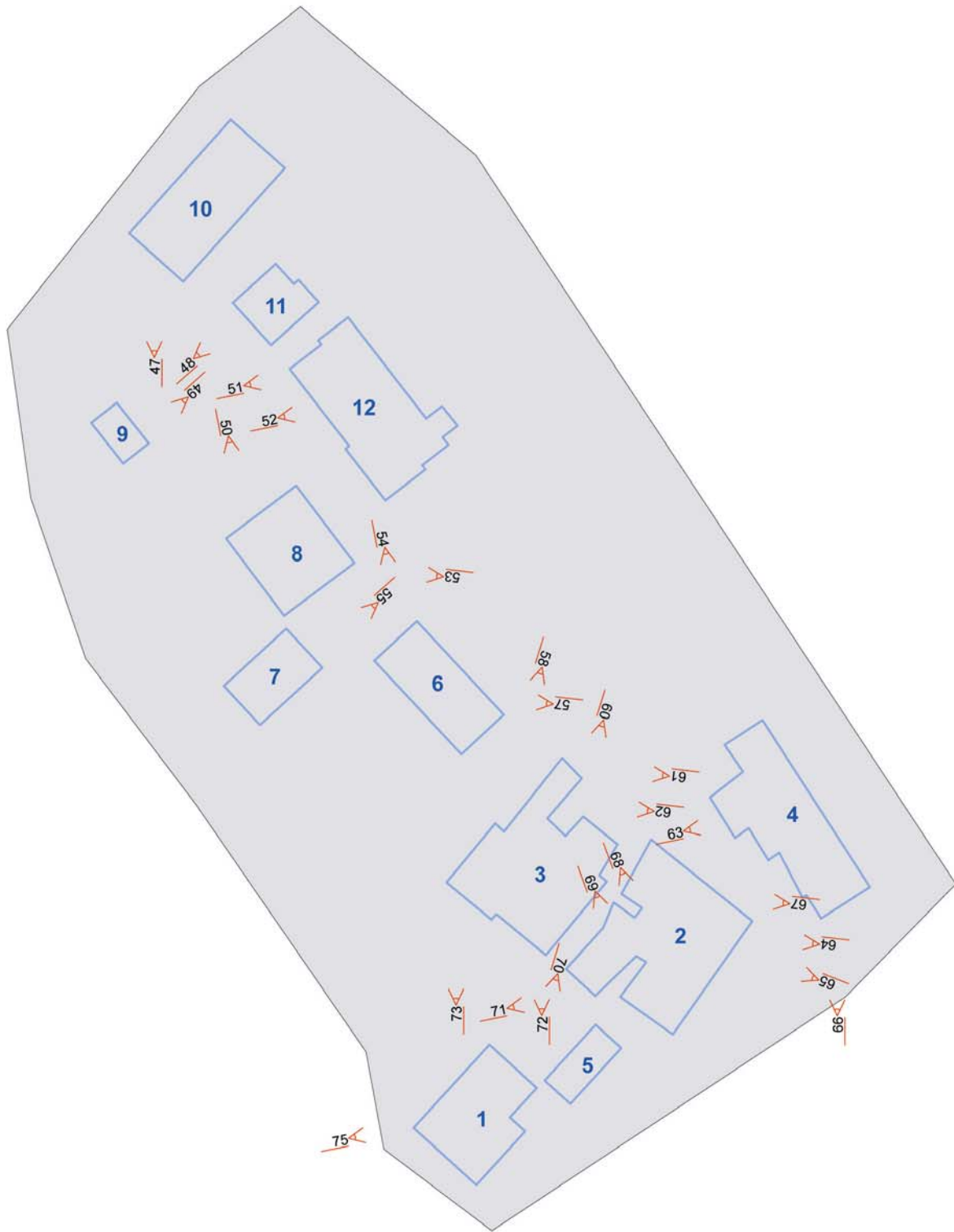

Comune di Arezzo

Centri antichi ed aggregati: scheda di rilievo

Montione A006

Edificio n: 1

TIPOLOGIA:	EDIFICIO RESIDENZIALE
EPOCA_COSTRUZIONE:	(non valutabile)
DESCRIZIONE:	N. 3 PIANI
STATO_CONSERVAZIONE:	EDIFICIO ABITATO_BUONO STATO CONSERVAZIONE
PERTINENZA:	
CLASSE:	NON DI ANTICA FORMAZIONE E TIPOLOGIA NON IDENTIFICABILE

MONTIONE A006

E. 1 F. 75



Comune di Arezzo

Centri antichi ed aggregati: scheda di rilievo

Montione A006

Edificio n: 2

TIPOLOGIA:	EDIFICIO RESIDENZIALE
EPOCA_COSTRUZIONE:	EDIFICIO ANTICO
DESCRIZIONE:	N. 2 PIANI
STATO_CONSERVAZIONE:	EDIFICIO ABITATO_MEDIO STATO CONSERVAZIONE
PERTINENZA:	
CLASSE:	NON DI ANTICA FORMAZIONE E TIPOLOGIA NON IDENTIFICABILE

MONTIONE A006 E. 2 F. 64



MONTIONE A006 E. 2 F. 65



MONTIONE A006 E. 2 F. 68



MONTIONE A006 E. 2 F. 69



MONTIONE A006 E. 2 F. 71



Comune di Arezzo

Centri antichi ed aggregati: scheda di rilievo

Montione A006

Edificio n: 3

TIPOLOGIA:	EDIFICIO RESIDENZIALE
EPOCA_COSTRUZIONE:	EDIFICIO ANTICO
DESCRIZIONE:	N. 2 PIANI
STATO_CONSERVAZIONE:	EDIFICIO ABITATO_MEDIO STATO CONSERVAZIONE
PERTINENZA:	
CLASSE:	NON DI ANTICA FORMAZIONE E TIPOLOGIA NON IDENTIFICABILE

MONTIONE A006 E. 3 F. 58



MONTIONE A006 E. 3 F. 60



MONTIONE A006 E. 3 F. 61



MONTIONE A006 E. 3 F. 62



MONTIONE A006 E. 3 F. 67



MONTIONE A006 E. 3 F. 72



Montione A006

MONTIONE A006

E. 3 F. 73



Comune di Arezzo

Centri antichi ed aggregati: scheda di rilievo

Montione A006

Edificio n: 4

TIPOLOGIA:	EDIFICIO RESIDENZIALE
EPOCA_COSTRUZIONE:	EDIFICIO MODERNO
DESCRIZIONE:	N. 2 PIANI
STATO_CONSERVAZIONE:	EDIFICIO ABITATO_BUONO STATO CONSERVAZIONE
PERTINENZA:	
CLASSE:	NON DI ANTICA FORMAZIONE E TIPOLOGIA NON IDENTIFICABILE

MONTIONE A006

E. 4 F. 63



MONTIONE A006

E. 4 F. 66



Comune di Arezzo

Centri antichi ed aggregati: scheda di rilievo

Montione A006

Edificio n: 5

TIPOLOGIA:	EDIFICIO RESIDENZIALE
EPOCA_COSTRUZIONE:	EDIFICIO MODERNO
DESCRIZIONE:	N. 2 PIANI
STATO_CONSERVAZIONE:	EDIFICIO ABITATO_BUONO STATO CONSERVAZIONE
PERTINENZA:	
CLASSE:	NON DI ANTICA FORMAZIONE E TIPOLOGIA NON IDENTIFICABILE

MONTIONE A006

E. 5 F. 70



Comune di Arezzo

Centri antichi ed aggregati: scheda di rilievo

Montione A006

Edificio n: 6

TIPOLOGIA:	EDIFICIO RELIGIOSO
EPOCA_COSTRUZIONE:	EDIFICIO ANTICO
DESCRIZIONE:	
STATO_CONSERVAZIONE:	EDIFICIO ABITATO_BUONO STATO CONSERVAZIONE
PERTINENZA:	
CLASSE:	EDILIZIA RURALE DI PREGIO

MONTIONE A006

E. 6 F. 54



MONTIONE A006

E. 6 F. 57



Comune di Arezzo

Centri antichi ed aggregati: scheda di rilievo

Montione A006

Edificio n: 7

TIPOLOGIA:	EDIFICIO RESIDENZIALE
EPOCA_COSTRUZIONE:	EDIFICIO MODERNO
DESCRIZIONE:	N. 2 PIANI
STATO_CONSERVAZIONE:	EDIFICIO ABITATO_BUONO STATO CONSERVAZIONE
PERTINENZA:	
CLASSE:	NON DI ANTICA FORMAZIONE E TIPOLOGIA NON IDENTIFICABILE

MONTIONE A006

E. 7 F. 55



Comune di Arezzo

Centri antichi ed aggregati: scheda di rilievo

Montione A006

Edificio n: 8

TIPOLOGIA:	EDIFICIO RESIDENZIALE
EPOCA_COSTRUZIONE:	EDIFICIO ANTICO
DESCRIZIONE:	N. 3 PIANI
STATO_CONSERVAZIONE:	EDIFICIO ABITATO_BUONO STATO CONSERVAZIONE
PERTINENZA:	
CLASSE:	EDILIZIA RURALE DI PREGIO

MONTIONE A006

E. 8 F. 50



MONTIONE A006

E. 8 F. 53



Comune di Arezzo

Centri antichi ed aggregati: scheda di rilievo

Montione A006

Edificio n: 9

TIPOLOGIA:	EDIFICIO RESIDENZIALE
EPOCA_COSTRUZIONE:	EDIFICIO ANTICO
DESCRIZIONE:	ACCESSORIO
STATO_CONSERVAZIONE:	EDIFICIO ABITATO_BUONO STATO CONSERVAZIONE
PERTINENZA:	
CLASSE:	EDILIZIA RURALE DI PREGIO

MONTIONE A006

E. 9 F. 49



Comune di Arezzo

Centri antichi ed aggregati: scheda di rilievo

Montione A006

Edificio n: 10

TIPOLOGIA:	EDIFICIO RESIDENZIALE
EPOCA_COSTRUZIONE:	EDIFICIO ANTICO
DESCRIZIONE:	N. 2 PIANI
STATO_CONSERVAZIONE:	EDIFICIO ABITATO_BUONO STATO CONSERVAZIONE
PERTINENZA:	
CLASSE:	EDILIZIA RURALE DI PREGIO

MONTIONE A006

E. 10 F. 47



Comune di Arezzo

Centri antichi ed aggregati: scheda di rilievo

Montione A006

Edificio n: 11

TIPOLOGIA:	EDIFICIO RESIDENZIALE
EPOCA_COSTRUZIONE:	EDIFICIO MODERNO
DESCRIZIONE:	N. 2 PIANI
STATO_CONSERVAZIONE:	EDIFICIO ABITATO_BUONO STATO CONSERVAZIONE
PERTINENZA:	
CLASSE:	NON DI ANTICA FORMAZIONE E TIPOLOGIA NON IDENTIFICABILE

MONTIONE A006

E. 11 F. 48



Comune di Arezzo

Centri antichi ed aggregati: scheda di rilievo

Montione A006

Edificio n: 12

TIPOLOGIA:	EDIFICIO RESIDENZIALE
EPOCA_COSTRUZIONE:	EDIFICIO ANTICO
DESCRIZIONE:	N. 2 PIANI
STATO_CONSERVAZIONE:	EDIFICIO ABITATO_BUONO STATO CONSERVAZIONE
PERTINENZA:	
CLASSE:	NON DI ANTICA FORMAZIONE E TIPOLOGIA NON IDENTIFICABILE

MONTIONE A006 E. 12 F. 51



MONTIONE A006 E. 12 F. 52



MONTIONE A006 E. 12 F. 56



Comune di Arezzo

Centri antichi ed aggregati

SCHEDA DI RILIEVO: A007

SAN POLO A007

FRAZIONE	SAN POLO	
UTOE	06	SAN FABIANO_COGNAIA_STOPPE D'ARCA



RILIEVO	08/03/2004	
---------	------------	--

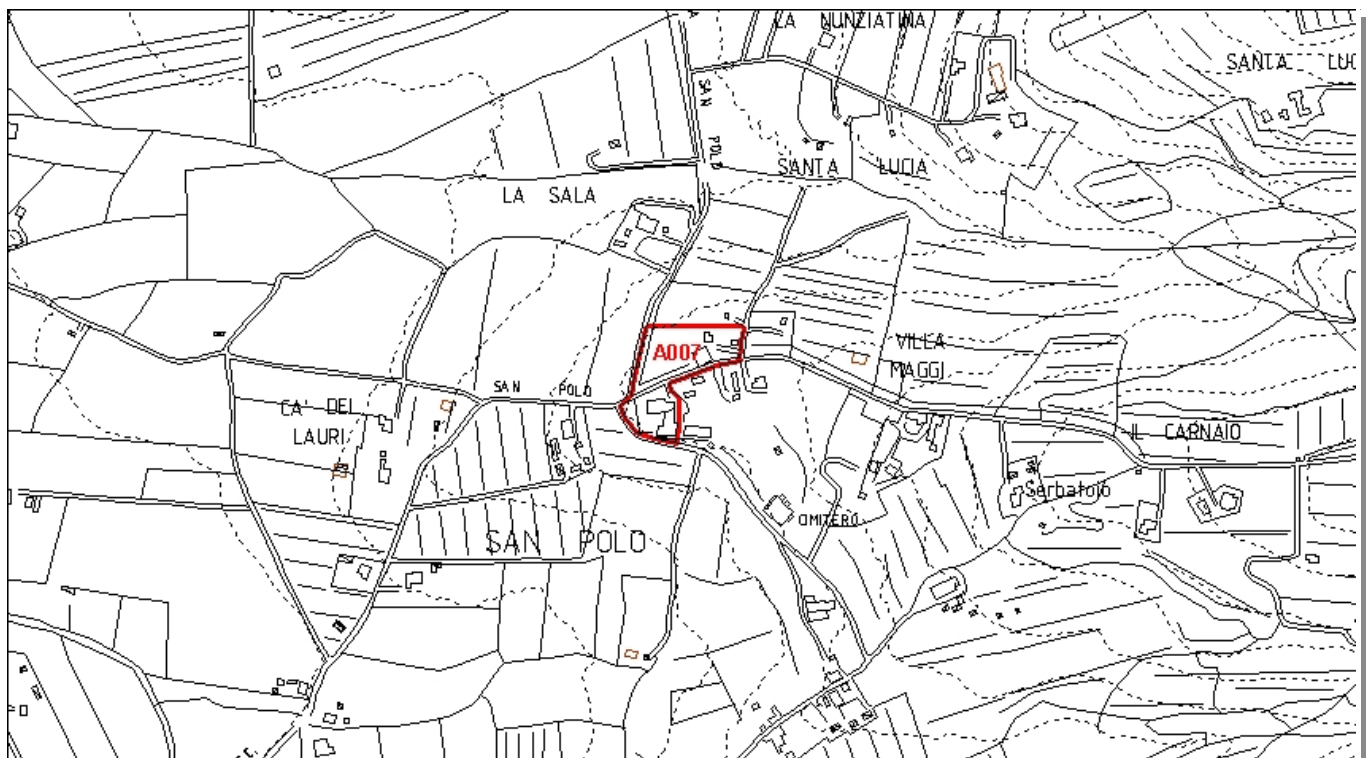

Inquadramento CTR 10K_1:8.000

A007

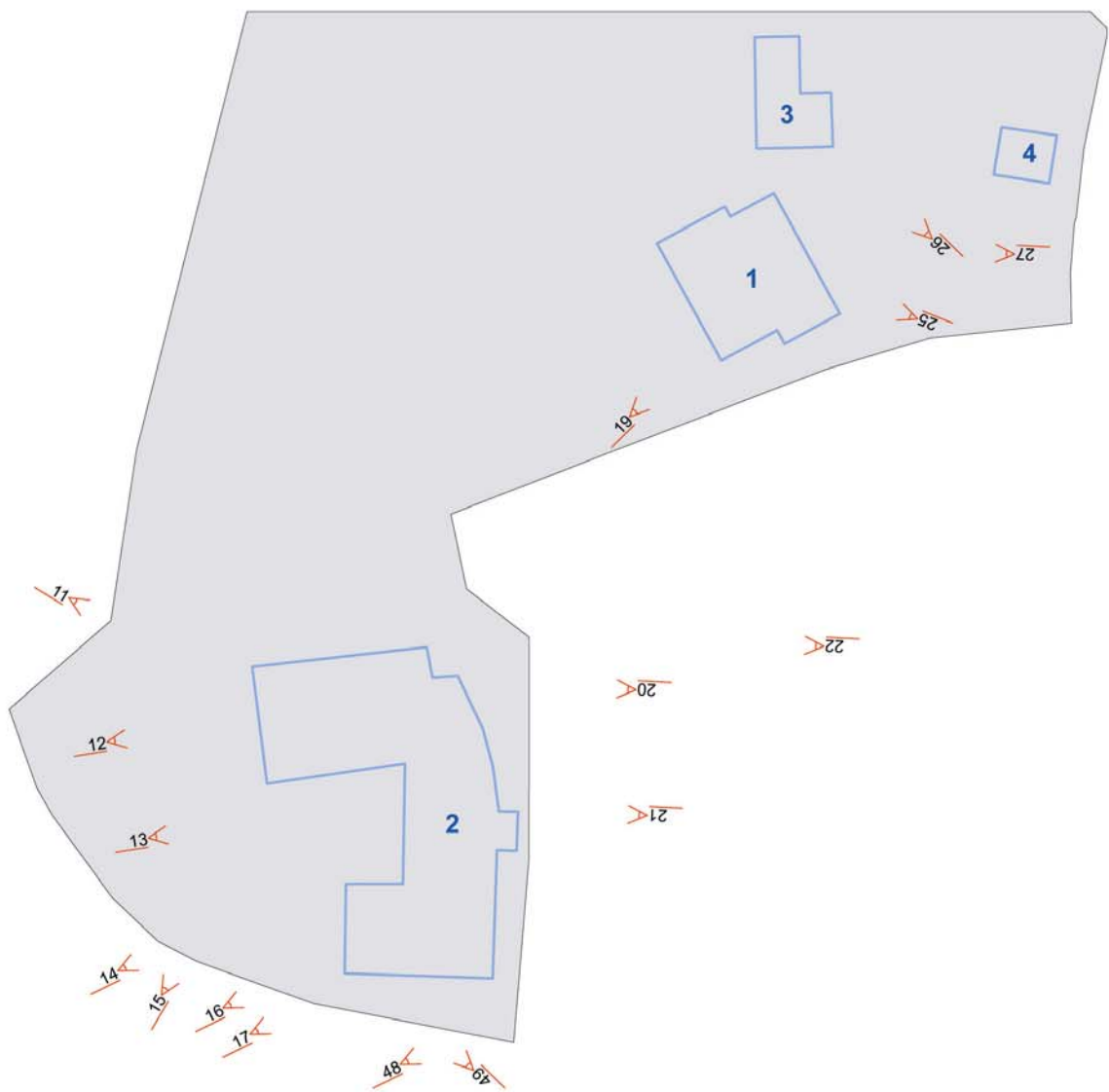

Comune di Arezzo

Centri antichi ed aggregati: scheda di rilievo

San Polo A007

Edificio n: 1

TIPOLOGIA:	EDIFICIO RESIDENZIALE
EPOCA_COSTRUZIONE:	EDIFICIO ANTICO
DESCRIZIONE:	N. 3 PIANI
STATO_CONSERVAZIONE:	EDIFICIO ABITATO_MEDIO STATO CONSERVAZIONE
PERTINENZA:	
CLASSE:	EDILIZIA RURALE DI PREGIO

SAN POLO A007 E. 1 F. 19



SAN POLO A007 E. 1 F. 23



SAN POLO A007 E. 1 F. 25



SAN POLO A007 E. 1 F. 27



Comune di Arezzo

Centri antichi ed aggregati: scheda di rilievo

San Polo A007

Edificio n: 2

TIPOLOGIA:	EDIFICIO RELIGIOSO E RESIDENZIALE
EPOCA_COSTRUZIONE:	EDIFICIO ANTICO
DESCRIZIONE:	N. 3 PIANI
STATO_CONSERVAZIONE:	EDIFICIO ABITATO_BUONO STATO CONSERVAZIONE
PERTINENZA:	
CLASSE:	EDILIZIA RURALE DI PREGIO

SAN POLO A007 E. 2 F. 11



SAN POLO A007 E. 2 F. 12



SAN POLO A007 E. 2 F. 13



SAN POLO A007 E. 2 F. 14



SAN POLO A007 E. 2 F. 15



SAN POLO A007 E. 2 F. 16



Comune di Arezzo

Centri antichi ed aggregati: scheda di rilievo

San Polo A007

SAN POLO A007

E. 2 F. 17



SAN POLO A007

E. 2 F. 21



SAN POLO A007

E. 2 F. 48



SAN POLO A007

E. 2 F. 20



SAN POLO A007

E. 2 F. 22



SAN POLO A007

E. 2 F. 49



Comune di Arezzo

Centri antichi ed aggregati: scheda di rilievo

San Polo A007

Edificio n: 3

TIPOLOGIA:	EDIFICIO RESIDENZIALE
EPOCA_COSTRUZIONE:	EDIFICIO ANTICO
DESCRIZIONE:	N. 2 PIANI
STATO_CONSERVAZIONE:	EDIFICIO ABITATO_BUONO STATO CONSERVAZIONE
PERTINENZA:	
CLASSE:	EDILIZIA RURALE POVERA E COMPLESSI ETEROGENEI

SAN POLO A007

E. 3 F. 26



Comune di Arezzo

Centri antichi ed aggregati: scheda di rilievo

San Polo A007

Edificio n: 4

TIPOLOGIA:	EDIFICIO RESIDENZIALE
EPOCA_COSTRUZIONE:	EDIFICIO MODERNO
DESCRIZIONE:	ACCESSORIO
STATO_CONSERVAZIONE:	EDIFICIO ABITATO_MEDIO STATO CONSERVAZIONE
PERTINENZA:	
CLASSE:	NON DI ANTICA FORMAZIONE E TIPOLOGIA NON IDENTIFICABILE

SAN POLO A007

E. 4 F. 50



SAN POLO A007

E. 4 F. 51



Comune di Arezzo

Centri antichi ed aggregati

SCHEDA DI RILIEVO: A008

MOLINELLI A008

FRAZIONE STAGGIANO

UTOE 06 SAN FABIANO_COGNAIA_STOPPE D'ARCA

RILIEVO 05/06/2008

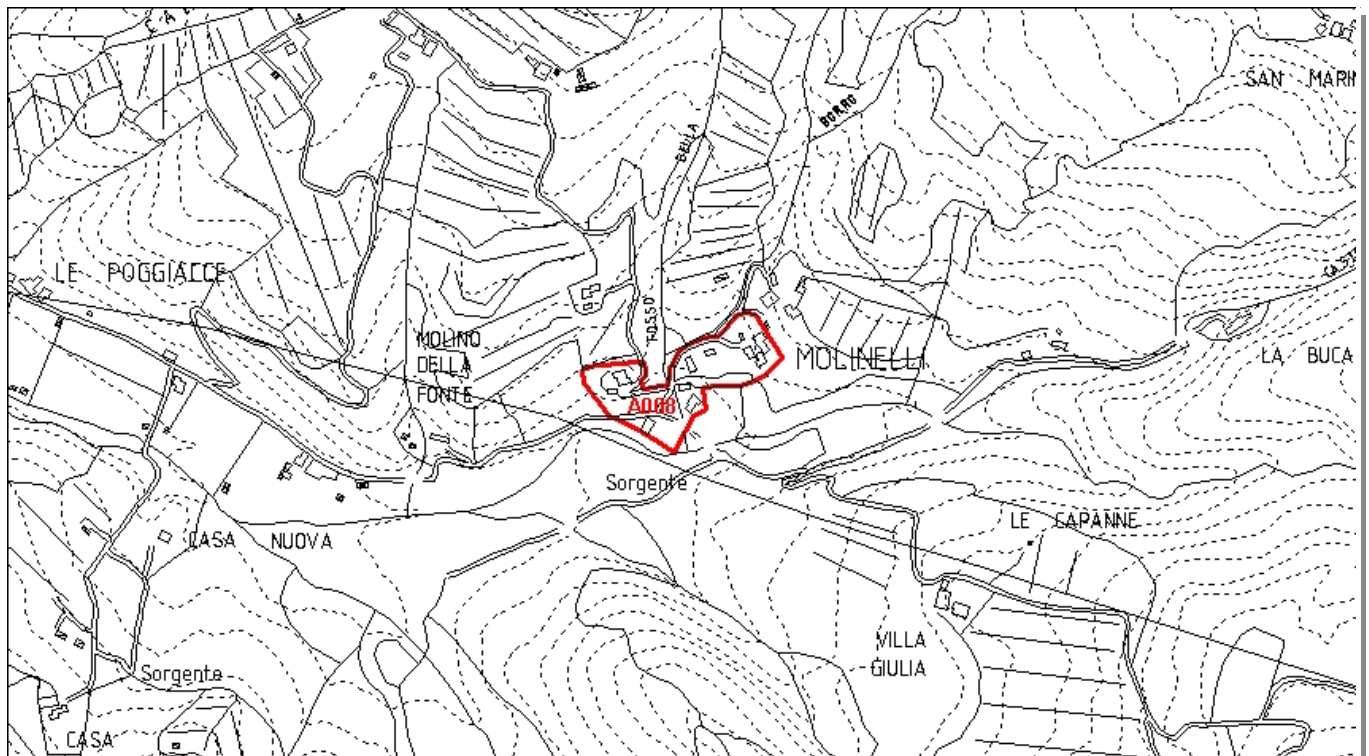

Inquadramento CTR 10K_1:8.000

A008

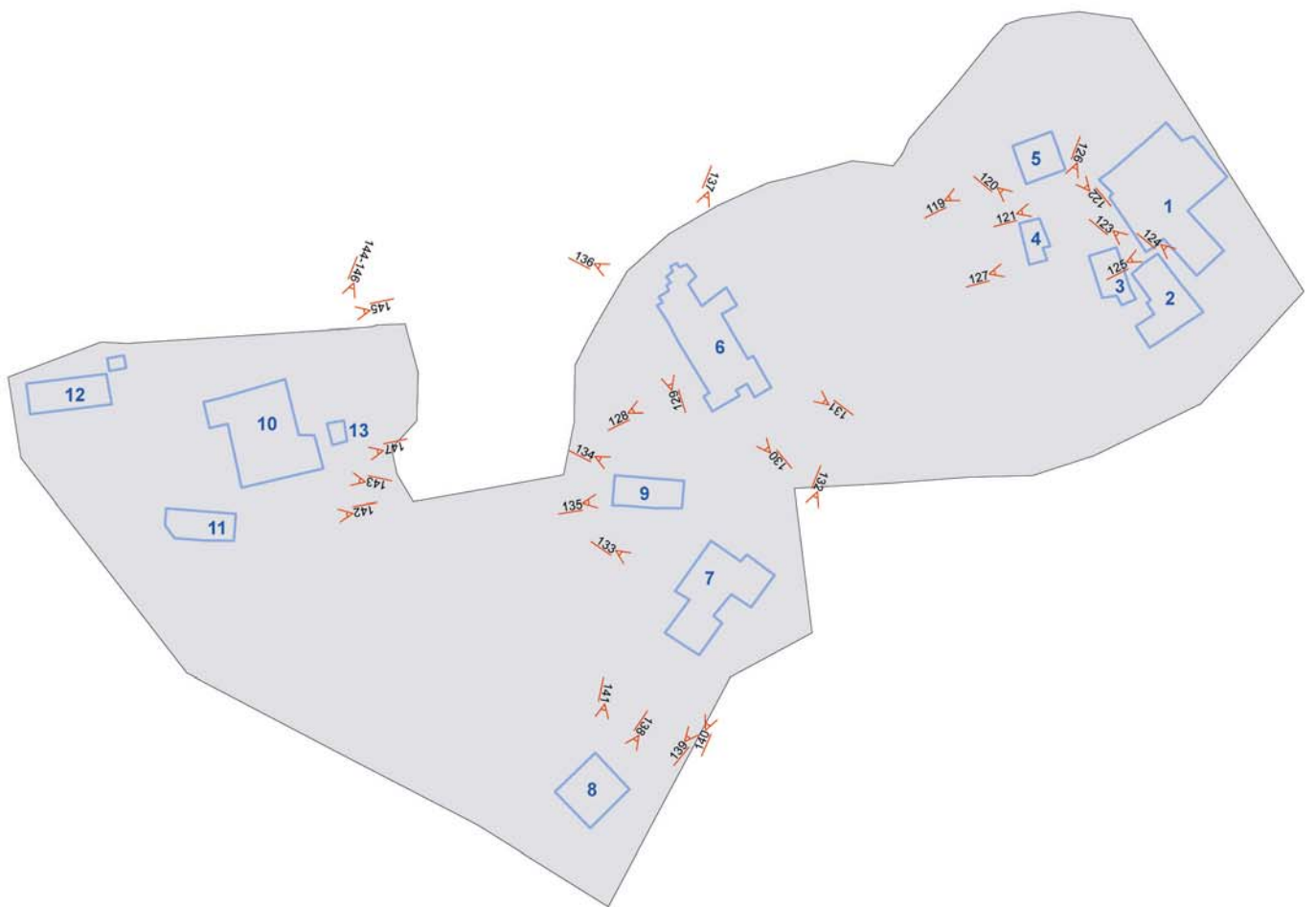

Comune di Arezzo

Centri antichi ed aggregati: scheda di rilievo

Molinelli A008

Edificio n: 1

TIPOLOGIA:	EDIFICIO RESIDENZIALE
EPOCA_COSTRUZIONE:	EDIFICIO ANTICO PESANTEMENTE MODIFICATO
DESCRIZIONE:	N. 3 PIANI
STATO_CONSERVAZIONE:	EDIFICIO ABITATO_BUONO STATO CONSERVAZIONE
PERTINENZA:	
CLASSE:	EDILIZIA RURALE CON ALTERAZIONI_MODIFICHE_MA TIPOLOGIA IDENTIFICABILE

MOLINELLI A008 E. 1 F. 121



MOLINELLI A008 E. 1 F. 125



Comune di Arezzo

Centri antichi ed aggregati: scheda di rilievo

Molinelli A008

Edificio n: 2

TIPOLOGIA:	EDIFICIO RESIDENZIALE
EPOCA_COSTRUZIONE:	EDIFICIO ANTICO PESANTEMENTE MODIFICATO
DESCRIZIONE:	N. 3 PIANI
STATO_CONSERVAZIONE:	EDIFICIO ABITATO_BUONO STATO CONSERVAZIONE
PERTINENZA:	
CLASSE:	EDILIZIA RURALE CON ALTERAZIONI_MODIFICHE_MA TIPOLOGIA IDENTIFICABILE

MOLINELLI A008 E. 2 F. 123



MOLINELLI A008 E. 2 F. 124



MOLINELLI A008 E. 2 F. 127



Comune di Arezzo

Centri antichi ed aggregati: scheda di rilievo

Molinelli A008

Edificio n: 3

TIPOLOGIA:	EDIFICIO RESIDENZIALE
EPOCA_COSTRUZIONE:	EDIFICIO ANTICO PESANTEMENTE MODIFICATO
DESCRIZIONE:	N. 2 PIANI
STATO_CONSERVAZIONE:	EDIFICIO ABITATO_BUONO STATO CONSERVAZIONE
PERTINENZA:	
CLASSE:	ANNESI E ACCESSORI

MOLINELLI A008

E. 3 F. 120



Comune di Arezzo

Centri antichi ed aggregati: scheda di rilievo

Molinelli A008

Edificio n: 4

TIPOLOGIA:	EDIFICIO RESIDENZIALE
EPOCA_COSTRUZIONE:	EDIFICIO MODERNO
DESCRIZIONE:	ACCESSORIO GARAGE
STATO_CONSERVAZIONE:	EDIFICIO ABITATO_BUONO STATO CONSERVAZIONE
PERTINENZA:	
CLASSE:	ANNESI E ACCESSORI

MOLINELLI A008

E. 4 F. 126



Comune di Arezzo

Centri antichi ed aggregati: scheda di rilievo

Molinelli A008

Edificio n: 5

TIPOLOGIA:	EDIFICIO RESIDENZIALE
EPOCA_COSTRUZIONE:	EDIFICIO ANTICO
DESCRIZIONE:	N. 1 PIANO
STATO_CONSERVAZIONE:	EDIFICIO ABITATO_BUONO STATO CONSERVAZIONE
PERTINENZA:	GIARDINO
CLASSE:	NON DI ANTICA FORMAZIONE E TIPOLOGIA NON IDENTIFICABILE

MOLINELLI A008

E. 5 F. 119



MOLINELLI A008

E. 5 F. 122



Comune di Arezzo

Centri antichi ed aggregati: scheda di rilievo

Molinelli A008

Edificio n: 6

TIPOLOGIA:	RISTORANTE
EPOCA_COSTRUZIONE:	EDIFICIO ANTICO
DESCRIZIONE:	N. 2 PIANI
STATO_CONSERVAZIONE:	EDIFICIO ABITATO_BUONO STATO CONSERVAZIONE
PERTINENZA:	
CLASSE:	EDILIZIA RURALE POVERA E COMPLESSI ETEROGENEI

MOLINELLI A008 E. 6 F. 128



MOLINELLI A008 E. 6 F. 129



MOLINELLI A008 E. 6 F. 130



MOLINELLI A008 E. 6 F. 131



MOLINELLI A008 E. 6 F. 136



MOLINELLI A008 E. 6 F. 137



Comune di Arezzo

Centri antichi ed aggregati: scheda di rilievo

Molinelli A008

Edificio n: 7

TIPOLOGIA:	EX SCUOLA
EPOCA_COSTRUZIONE:	ANNI 60
DESCRIZIONE:	N. 1 PIANO
STATO_CONSERVAZIONE:	EDIFICIO ABITATO_BUONO STATO CONSERVAZIONE
PERTINENZA:	GIARDINO
CLASSE:	NON DI ANTICA FORMAZIONE E TIPOLOGIA NON IDENTIFICABILE

MOLINELLI A008

E. 7 F. 132



MOLINELLI A008

E. 7 F. 133



MOLINELLI A008

E. 7 F. 139



MOLINELLI A008

E. 7 F. 140



Comune di Arezzo

Centri antichi ed aggregati: scheda di rilievo

Molinelli A008

Edificio n: 8

TIPOLOGIA:	EDIFICIO RELIGIOSO CHIESA
EPOCA_COSTRUZIONE:	ANNI 60
DESCRIZIONE:	N. 1 PIANO
STATO_CONSERVAZIONE:	EDIFICIO ABITATO_BUONO STATO CONSERVAZIONE
PERTINENZA:	GIARDINO
CLASSE:	NON DI ANTICA FORMAZIONE E TIPOLOGIA NON IDENTIFICABILE

MOLINELLI A008

E. 8 F. 138



MOLINELLI A008

E. 8 F. 141



Comune di Arezzo

Centri antichi ed aggregati: scheda di rilievo

Molinelli A008

Edificio n: 9

TIPOLOGIA:	EDIFICIO RURALE
EPOCA_COSTRUZIONE:	EDIFICIO ANTICO
DESCRIZIONE:	N. 1 PIANO
STATO_CONSERVAZIONE:	EDIFICIO ABBANDONATO DERUTO
PERTINENZA:	
CLASSE:	MANUFATTO IN CONDIZIONE DI RUDERE

MOLINELLI A008

E. 9 F. 134



MOLINELLI A008

E. 9 F. 135



Comune di Arezzo

Centri antichi ed aggregati: scheda di rilievo

Molinelli A008

Edificio n: 10

TIPOLOGIA:	EDIFICIO RESIDENZIALE
EPOCA_COSTRUZIONE:	EDIFICIO ANTICO
DESCRIZIONE:	N. 2-3 PIANI+ACCESSORI
STATO_CONSERVAZIONE:	EDIFICIO ABITATO_BUONO STATO CONSERVAZIONE
PERTINENZA:	GIARDINO
CLASSE:	EDILIZIA RURALE DI PREGIO

MOLINELLI A008

E. 10 F. 143



MOLINELLI A008

E. 10 F. 144



MOLINELLI A008

E. 10 F. 147



Comune di Arezzo

Centri antichi ed aggregati: scheda di rilievo

Molinelli A008

Edificio n: 11

TIPOLOGIA:	EDIFICIO RESIDENZIALE
EPOCA_COSTRUZIONE:	EDIFICIO ANTICO
DESCRIZIONE:	N. 2 PIANI
STATO_CONSERVAZIONE:	EDIFICIO ABITATO_BUONO STATO CONSERVAZIONE
PERTINENZA:	
CLASSE:	EDILIZIA RURALE POVERA E COMPLESSI ETEROGENEI

MOLINELLI A008

E. 11 F. 142



Comune di Arezzo

Centri antichi ed aggregati: scheda di rilievo

Molinelli A008

Edificio n: 12

TIPOLOGIA:	ANNESSO (senza dignità edilizia)
EPOCA_COSTRUZIONE:	EDIFICIO MODERNO
DESCRIZIONE:	ACCESSORIO
STATO_CONSERVAZIONE:	EDIFICIO ABITATO_BUONO STATO CONSERVAZIONE
PERTINENZA:	
CLASSE:	ANNESSO SENZA DIGNITA' EDILIZIA

MOLINELLI A008

E. 12 F. 145



Comune di Arezzo

Centri antichi ed aggregati: scheda di rilievo

Molinelli A008

Edificio n: 13

TIPOLOGIA:	EDIFICIO RESIDENZIALE
EPOCA_COSTRUZIONE:	EDIFICIO ANTICO
DESCRIZIONE:	ACCESSORIO
STATO_CONSERVAZIONE:	EDIFICIO ABITATO_BUONO STATO CONSERVAZIONE
PERTINENZA:	
CLASSE:	EDILIZIA RURALE POVERA E COMPLESSI ETEROGENEI

MOLINELLI A008

E. 13 F. 146



Comune di Arezzo

Centri antichi ed aggregati

SCHEDA DI RILIEVO: A009

MISCIANO A009

FRAZIONE SAN POLO

UTOE 06 SAN FABIANO_COGNAIA_STOPPE D'ARCA

RILIEVO 09/06/2008

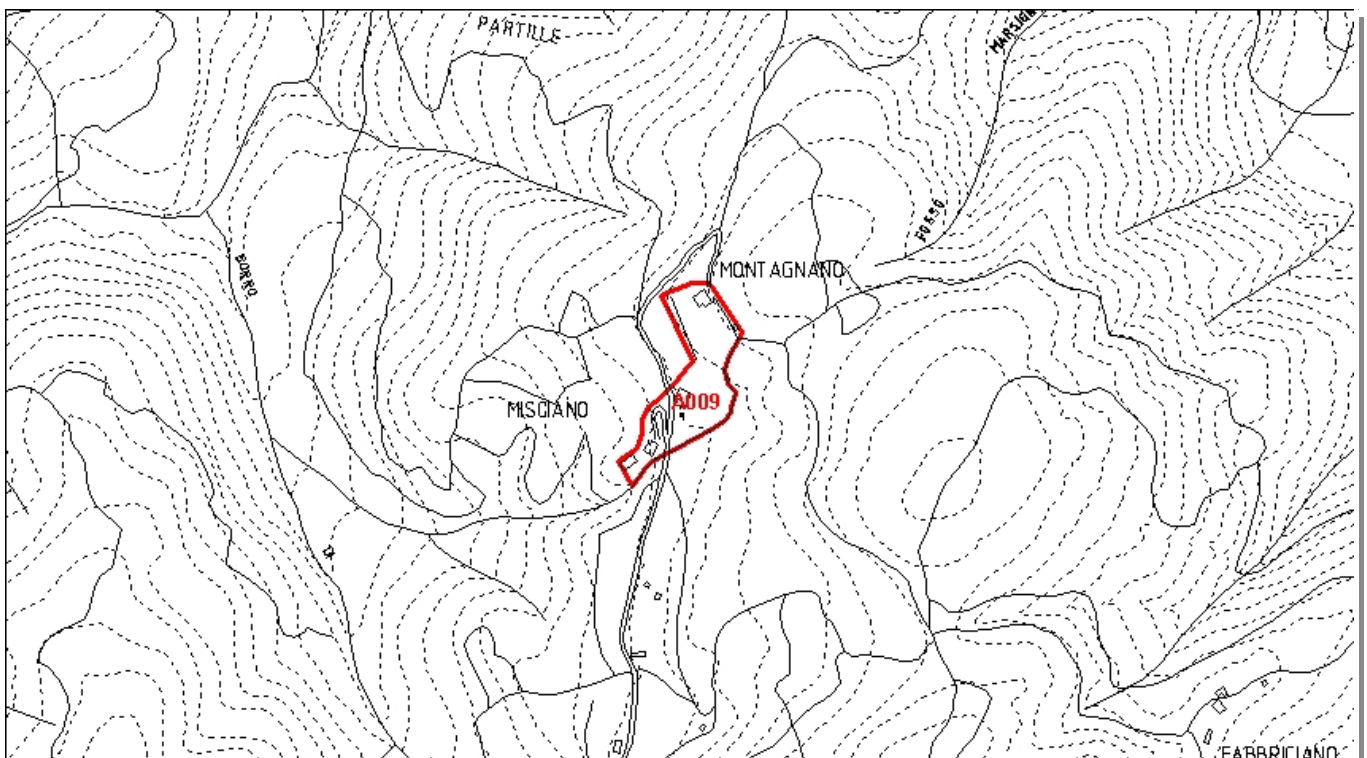

Inquadramento CTR 10K_1:8.000

A009

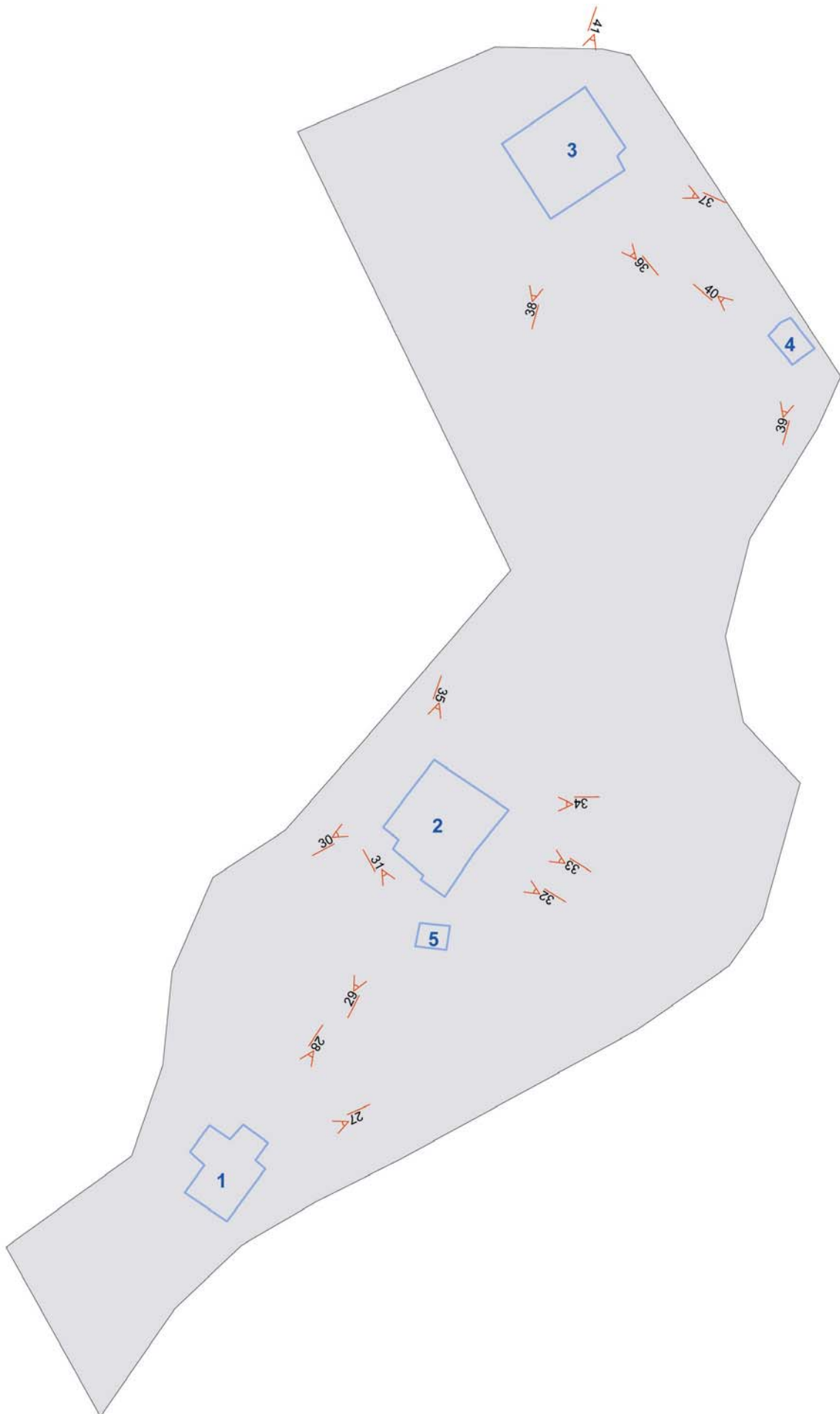

Comune di Arezzo

Centri antichi ed aggregati: scheda di rilievo

Misciano A009

Edificio n: 1

TIPOLOGIA:	EDIFICIO RESIDENZIALE
EPOCA_COSTRUZIONE:	EDIFICIO ANTICO
DESCRIZIONE:	N. 2 PIANI
STATO_CONSERVAZIONE:	EDIFICIO ABITATO_BUONO STATO CONSERVAZIONE
PERTINENZA:	GIARDINO
CLASSE:	EDILIZIA RURALE POVERA E COMPLESSI ETEROGENEI

MISCIANO A009

E. 1 F. 27



MISCIANO A009

E. 1 F. 28



Comune di Arezzo

Centri antichi ed aggregati: scheda di rilievo

Misciano A009

Edificio n: 2

TIPOLOGIA:	EDIFICIO RESIDENZIALE+ EDIFICIO RELIGIOSO CHIESA
EPOCA_COSTRUZIONE:	EDIFICIO ANTICO
DESCRIZIONE:	N. 2 PIANI+ACCESSORIO
STATO_CONSERVAZIONE:	LA CHIESA E' ABBANDNATA/EDIFIIO RESIDENZIALE IN BUONO STATO DI CONSERVAZIONE
PERTINENZA:	GIARDINO
CLASSE:	EDILIZIA RURALE DI PREGIO

MISCIANO A009

E. 2 F. 29



MISCIANO A009

E. 2 F. 30



MISCIANO A009

E. 2 F. 32



MISCIANO A009

E. 2 F. 33



MISCIANO A009

E. 2 F. 34



MISCIANO A009

E. 2 F. 35



Comune di Arezzo

Centri antichi ed aggregati: scheda di rilievo

Misciano A009

Edificio n: 3

TIPOLOGIA:	EDIFICIO RESIDENZIALE
EPOCA_COSTRUZIONE:	EDIFICIO ANTICO
DESCRIZIONE:	N. 2 PIANI+ACCESSORIO
STATO_CONSERVAZIONE:	IN FASE DI RISTRUTURAZIONE
PERTINENZA:	RESEDE
CLASSE:	EDILIZIA RURALE DI PREGIO

MISCIANO A009

E. 3 F. 36



MISCIANO A009

E. 3 F. 37



MISCIANO A009

E. 3 F. 38



MISCIANO A009

E. 3 F. 41



Comune di Arezzo

Centri antichi ed aggregati: scheda di rilievo

Misciano A009

Edificio n: 4

TIPOLOGIA:	EDIFICIO RESIDENZIALE
EPOCA_COSTRUZIONE:	EDIFICIO ANTICO
DESCRIZIONE:	N. 2 PIANI
STATO_CONSERVAZIONE:	EDIFICIO ABITATO_BUONO STATO CONSERVAZIONE
PERTINENZA:	
CLASSE:	EDILIZIA RURALE POVERA E COMPLESSI ETEROGENEI

MISCIANO A009

E. 4 F. 39



MISCIANO A009

E. 4 F. 40



Comune di Arezzo

Centri antichi ed aggregati: scheda di rilievo

Misciano A009

Edificio n: 5

TIPOLOGIA:	EDIFICIO RESIDENZIALE
EPOCA_COSTRUZIONE:	EDIFICIO ANTICO
DESCRIZIONE:	N. 1 PIANO
STATO_CONSERVAZIONE:	EDIFICIO ABITATO_MEDIO STATO CONSERVAZIONE
PERTINENZA:	
CLASSE:	EDILIZIA RURALE POVERA E COMPLESSI ETEROGENEI

MISCIANO A009

E. 5 F. 31



Comune di Arezzo

Centri antichi ed aggregati

SCHEDA DI RILIEVO: A010

PENETO A010

FRAZIONE STAGGIANO

UTOE 06 SAN FABIANO_COGNAIA_STOPPE D'ARCA

RILIEVO 06/06/2008

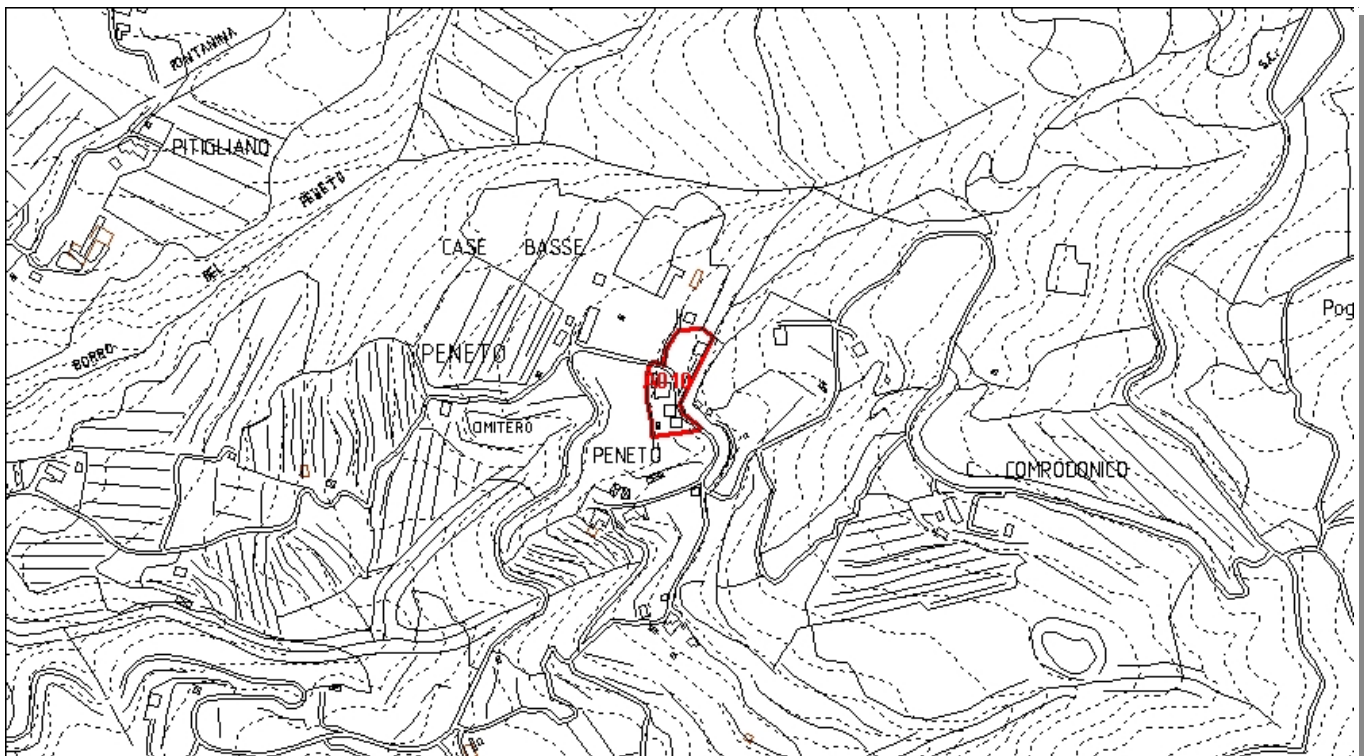

Inquadramento CTR 10K_1:8.000

A010

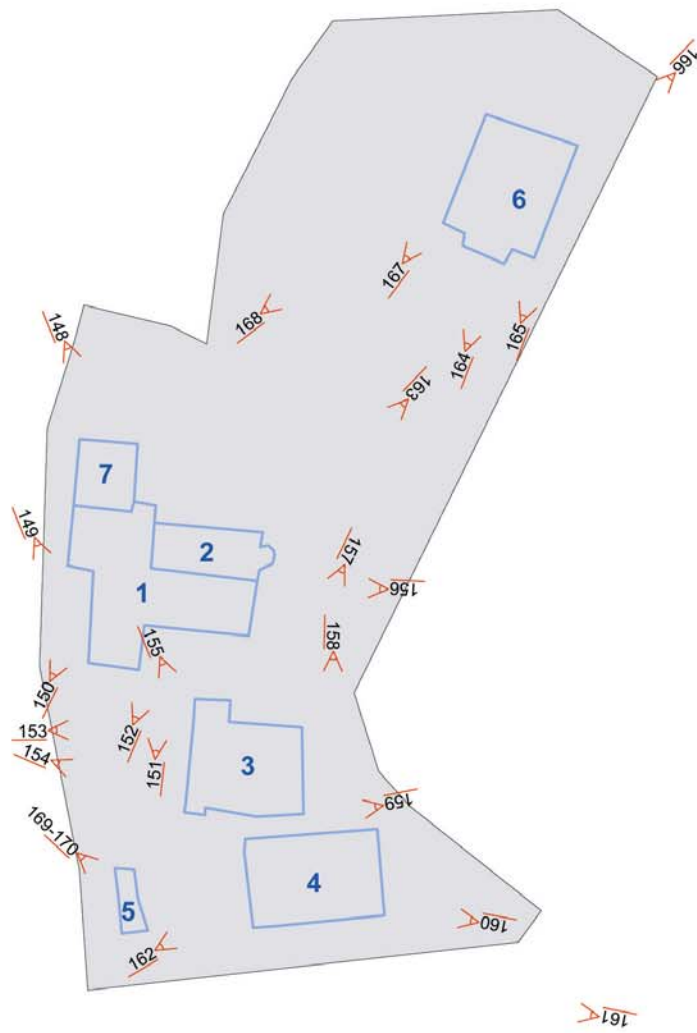

Comune di Arezzo

Centri antichi ed aggregati: scheda di rilievo

Peneto A010

Edificio n: 1

TIPOLOGIA:	EDIFICIO RESIDENZIALE
EPOCA_COSTRUZIONE:	EDIFICIO ANTICO
DESCRIZIONE:	N. 3 PIANI
STATO_CONSERVAZIONE:	EDIFICIO ABBANDONATO CONSERVATO
PERTINENZA:	GIARDINO / RESEDE
CLASSE:	EDILIZIA RURALE CON ALTERAZIONI_MODIFICHE_MA TIPOLOGIA IDENTIFICABILE

PENETO A010

E. 1 F. 149



PENETO A010

E. 1 F. 150



PENETO A010

E. 1 F. 151



PENETO A010

E. 1 F. 152



Comune di Arezzo

Centri antichi ed aggregati: scheda di rilievo

Peneto A010

Edificio n: 2

TIPOLOGIA:	EDIFICIO RELIGIOSO CHIESA
EPOCA_COSTRUZIONE:	EDIFICIO ANTICO
DESCRIZIONE:	N. 1 PIANO
STATO_CONSERVAZIONE:	EDIFICIO ABBANDONATO CONSERVATO
PERTINENZA:	GIARDINO
CLASSE:	EDILIZIA RURALE DI PREGIO

PENETO A010

E. 2 F. 156



PENETO A010

E. 2 F. 163



Comune di Arezzo

Centri antichi ed aggregati: scheda di rilievo

Peneto A010

Edificio n: 3

TIPOLOGIA:	EDIFICIO RESIDENZIALE
EPOCA_COSTRUZIONE:	EDIFICIO ANTICO
DESCRIZIONE:	N. 3 PIANI
STATO_CONSERVAZIONE:	EDIFICIO ABITATO_BUONO STATO CONSERVAZIONE
PERTINENZA:	GIARDINO
CLASSE:	EDILIZIA RURALE CON ALTERAZIONI_MODIFICHE_MA TIPOLOGIA IDENTIFICABILE

PENETO A010

E. 3 F. 153



PENETO A010

E. 3 F. 155



PENETO A010

E. 3 F. 159



PENETO A010

E. 3 F. 154



PENETO A010

E. 3 F. 157



Comune di Arezzo

Centri antichi ed aggregati: scheda di rilievo

Peneto A010

Edificio n: 4

TIPOLOGIA:	VILLA
EPOCA_COSTRUZIONE:	EDIFICIO ANTICO
DESCRIZIONE:	N. 3 PIANI+N.1 FABBRICATO ACCESSORIO EDIF.5
STATO_CONSERVAZIONE:	EDIFICIO ABITATO_BUONO STATO CONSERVAZIONE
PERTINENZA:	GIARDINO
CLASSE:	EDILIZIA RURALE DI PREGIO

PENETO A010

E. 4 F. 158



PENETO A010

E. 4 F. 160



PENETO A010

E. 4 F. 161



PENETO A010

E. 4 F. 162



Comune di Arezzo

Centri antichi ed aggregati: scheda di rilievo

Peneto A010

Edificio n: 5

TIPOLOGIA:	ANNESSO (senza dignità edilizia)
EPOCA_COSTRUZIONE:	EDIFICIO MODERNO
DESCRIZIONE:	ACCESSORIO
STATO_CONSERVAZIONE:	EDIFICIO ABITATO_CATTIVO STATO CONSERVAZIONE
PERTINENZA:	
CLASSE:	ANNESSO SENZA DIGNITA' EDILIZIA

PENETO A010

E. 5 F. 169



PENETO A010

E. 5 F. 170



Comune di Arezzo

Centri antichi ed aggregati: scheda di rilievo

Peneto A010

Edificio n: 6

TIPOLOGIA:	EDIFICIO RESIDENZIALE
EPOCA_COSTRUZIONE:	EDIFICIO ANTICO
DESCRIZIONE:	N. 2 PIANI
STATO_CONSERVAZIONE:	EDIFICIO ABITATO_MEDIO STATO CONSERVAZIONE
PERTINENZA:	GIARDINO
CLASSE:	EDILIZIA RURALE CON ALTERAZIONI_MODIFICHE_MA TIPOLOGIA IDENTIFICABILE

PENETO A010 E. 6 F. 164



PENETO A010 E. 6 F. 165



PENETO A010 E. 6 F. 166



PENETO A010 E. 6 F. 167



PENETO A010 E. 6 F. 168



Comune di Arezzo

Centri antichi ed aggregati: scheda di rilievo

Peneto A010

Edificio n: 7

TIPOLOGIA:	EDIFICIO RESIDENZIALE
EPOCA_COSTRUZIONE:	EDIFICIO MODERNO
DESCRIZIONE:	ACCESSORIO
STATO_CONSERVAZIONE:	EDIFICIO ABITATO_BUONO STATO CONSERVAZIONE
PERTINENZA:	
CLASSE:	ANNESI E ACCESSORI

PENETO A010

E. 7 F. 148



Comune di Arezzo

Centri antichi ed aggregati

SCHEDA DI RILIEVO: A011

SAN FIRENZE A011

FRAZIONE S. FIRENZE

UTOE 06 SAN FABIANO_COGNAIA_STOPPE D'ARCA

RILIEVO 06/06/2008

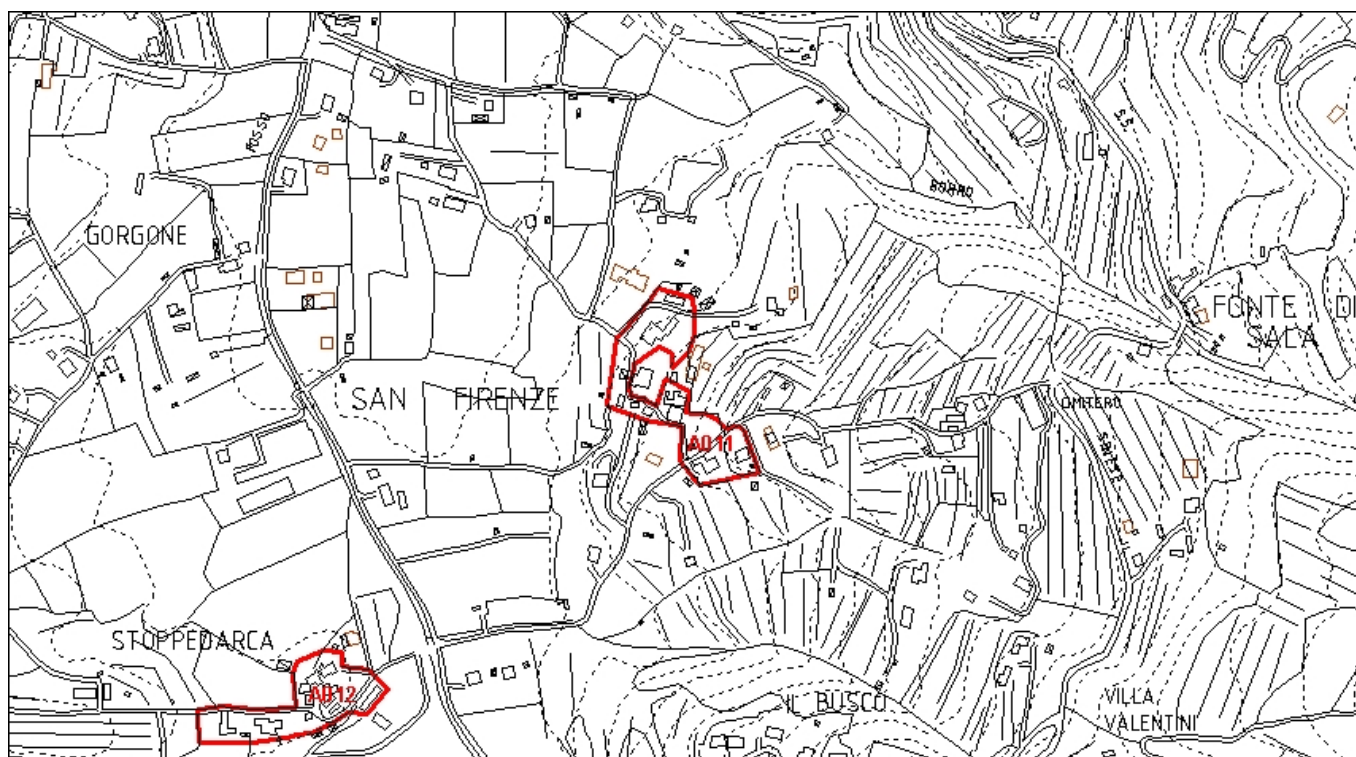

Inquadramento CTR 10K_1:8.000

A011

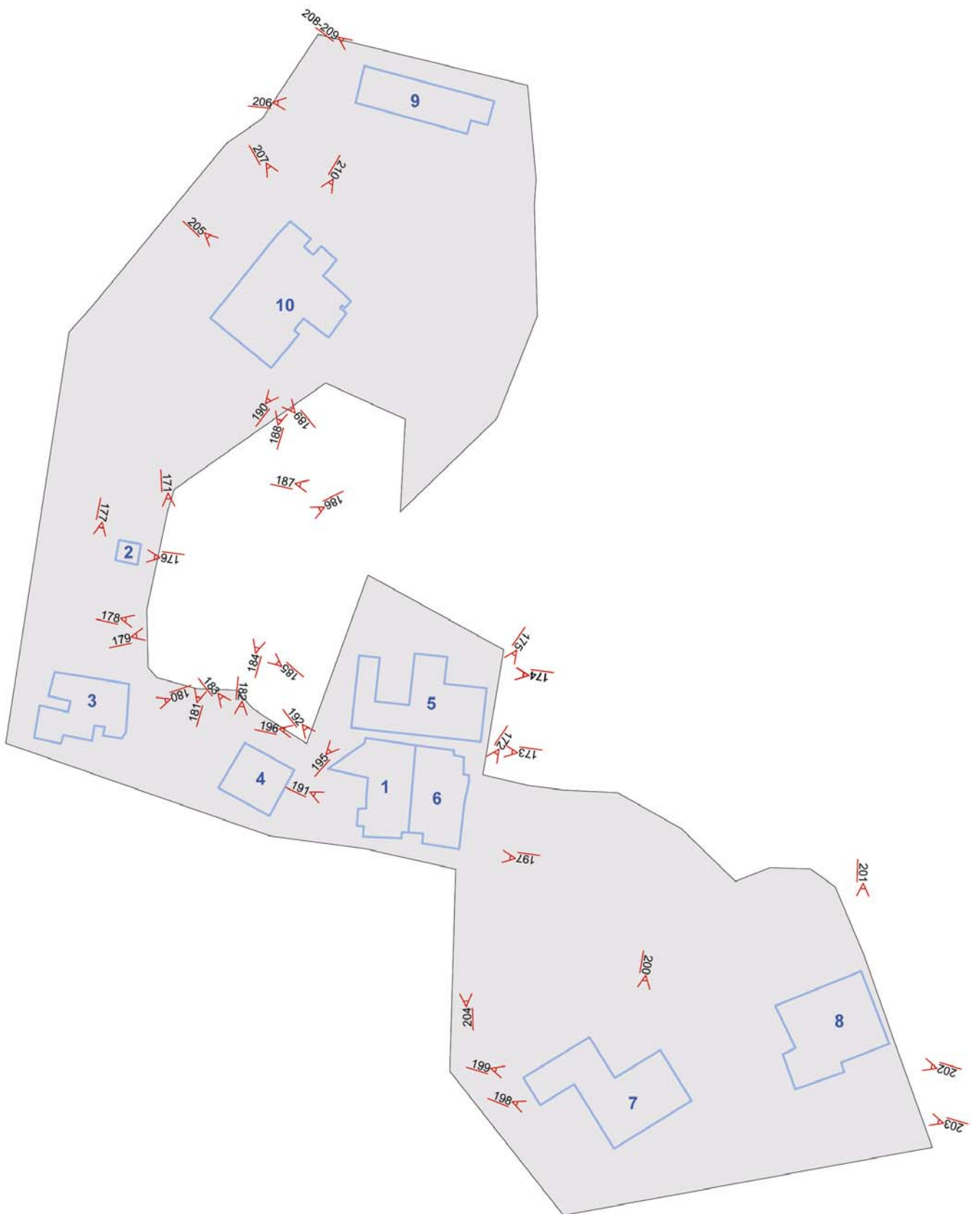

Comune di Arezzo

Centri antichi ed aggregati: scheda di rilievo

San Firenze A011

Edificio n: 1

TIPOLOGIA:	EDIFICIO RESIDENZIALE
EPOCA_COSTRUZIONE:	EDIFICIO ANTICO
DESCRIZIONE:	N. 3 PIANI + N.1 FABBRICATO ACCESSORIO
STATO_CONSERVAZIONE:	EDIFICIO ABITATO_BUONO STATO CONSERVAZIONE
PERTINENZA:	GIARDINO/RESEDE
CLASSE:	EDILIZIA RURALE DI PREGIO

SAN FIRENZE A011 E. 1 F. 171



SAN FIRENZE A011 E. 1 F. 178



SAN FIRENZE A011 E. 1 F. 179



SAN FIRENZE A011 E. 1 F. 181



SAN FIRENZE A011 E. 1 F. 184



SAN FIRENZE A011 E. 1 F. 185



San Firenze A011

SAN FIRENZE A011

E. 1 F. 186



SAN FIRENZE A011

E. 1 F. 187



Comune di Arezzo

Centri antichi ed aggregati: scheda di rilievo

San Firenze A011

Edificio n: 2

TIPOLOGIA:	EDIFICIO RESIDENZIALE
EPOCA_COSTRUZIONE:	EDIFICIO MODERNO
DESCRIZIONE:	N.1 PIANI - ACCESSORIO GARAGE
STATO_CONSERVAZIONE:	EDIFICIO ABITATO_BUONO STATO CONSERVAZIONE
PERTINENZA:	
CLASSE:	ANNESI E ACCESSORI

SAN FIRENZE A011

E. 2 F. 176



Comune di Arezzo

Centri antichi ed aggregati: scheda di rilievo

San Firenze A011

Edificio n: 3

TIPOLOGIA:	EDIFICIO RESIDENZIALE
EPOCA_COSTRUZIONE:	EDIFICIO ANTICO
DESCRIZIONE:	N. 2 PIANI
STATO_CONSERVAZIONE:	EDIFICIO ABITATO_BUONO STATO CONSERVAZIONE
PERTINENZA:	GIARDINO
CLASSE:	EDILIZIA RURALE DI PREGIO

SAN FIRENZE A011

E. 3 F. 177



SAN FIRENZE A011

E. 3 F. 180



Comune di Arezzo

Centri antichi ed aggregati: scheda di rilievo

San Firenze A011

Edificio n: 4

TIPOLOGIA:	EDIFICIO RESIDENZIALE
EPOCA_COSTRUZIONE:	EDIFICIO ANTICO
DESCRIZIONE:	N. 2 PIANI
STATO_CONSERVAZIONE:	EDIFICIO ABITATO_MEDIO STATO CONSERVAZIONE
PERTINENZA:	AIA
CLASSE:	EDILIZIA RURALE POVERA E COMPLESSI ETEROGENEI

SAN FIRENZE A011

E. 4 F. 182



SAN FIRENZE A011

E. 4 F. 183



Comune di Arezzo

Centri antichi ed aggregati: scheda di rilievo

San Firenze A011

Edificio n: 5

TIPOLOGIA:	EDIFICIO RESIDENZIALE
EPOCA_COSTRUZIONE:	EDIFICIO ANTICO
DESCRIZIONE:	N. 2 PIANI
STATO_CONSERVAZIONE:	EDIFICIO ABITATO_MEDIO STATO CONSERVAZIONE
PERTINENZA:	GIARDINO/RESEDE
CLASSE:	EDILIZIA RURALE POVERA E COMPLESSI ETEROGENEI

SAN FIRENZE A011 E. 5 F. 174



SAN FIRENZE A011 E. 5 F. 175



SAN FIRENZE A011 E. 5 F. 195



SAN FIRENZE A011 E. 5 F. 196



Comune di Arezzo

Centri antichi ed aggregati: scheda di rilievo

San Firenze A011

Edificio n: 6

TIPOLOGIA:	EDIFICIO RESIDENZIALE
EPOCA_COSTRUZIONE:	EDIFICIO ANTICO
DESCRIZIONE:	N. 2 PIANI
STATO_CONSERVAZIONE:	EDIFICIO ABITATO_BUONO STATO CONSERVAZIONE
PERTINENZA:	GIARDINO
CLASSE:	EDILIZIA RURALE POVERA E COMPLESSI ETEROGENEI

SAN FIRENZE A011

E. 6 F. 172



SAN FIRENZE A011

E. 6 F. 173



SAN FIRENZE A011

E. 6 F. 197



SAN FIRENZE A011

E. 6 F. 204



Comune di Arezzo

Centri antichi ed aggregati: scheda di rilievo

San Firenze A011

Edificio n: 7

TIPOLOGIA:	EDIFICIO RESIDENZIALE
EPOCA_COSTRUZIONE:	EDIFICIO ANTICO PESANTEMENTE MODIFICATO
DESCRIZIONE:	N. 2 PIANI
STATO_CONSERVAZIONE:	EDIFICIO ABITATO_BUONO STATO CONSERVAZIONE
PERTINENZA:	GIARDINO
CLASSE:	EDILIZIA RURALE CON ALTERAZIONI_MODIFICHE_MA TIPOLOGIA IDENTIFICABILE

SAN FIRENZE A011 E. 7 F. 198



SAN FIRENZE A011 E. 7 F. 199



SAN FIRENZE A011 E. 7 F. 200



Comune di Arezzo

Centri antichi ed aggregati: scheda di rilievo

San Firenze A011

Edificio n: 8

TIPOLOGIA:	EDIFICIO RESIDENZIALE
EPOCA_COSTRUZIONE:	EDIFICIO MODERNO
DESCRIZIONE:	N. 1 PIANO
STATO_CONSERVAZIONE:	EDIFICIO ABITATO_BUONO STATO CONSERVAZIONE
PERTINENZA:	GIARDINO
CLASSE:	NON DI ANTICA FORMAZIONE E TIPOLOGIA NON IDENTIFICABILE

SAN FIRENZE A011

E. 8 F. 201



SAN FIRENZE A011

E. 8 F. 202



SAN FIRENZE A011

E. 8 F. 203



Comune di Arezzo

Centri antichi ed aggregati: scheda di rilievo

San Firenze A011

Edificio n: 9

TIPOLOGIA:	EDIFICIO RESIDENZIALE
EPOCA_COSTRUZIONE:	EDIFICIO ANTICO
DESCRIZIONE:	N. 2 PIANI
STATO_CONSERVAZIONE:	EDIFICIO ABITATO_MEDIO STATO CONSERVAZIONE
PERTINENZA:	GIARDINO
CLASSE:	EDILIZIA RURALE CON ALTERAZIONI_MODIFICHE_MA TIPOLOGIA IDENTIFICABILE

SAN FIRENZE A011 E. 9 F. 206



SAN FIRENZE A011 E. 9 F. 208



SAN FIRENZE A011 E. 9 F. 209



Comune di Arezzo

Centri antichi ed aggregati: scheda di rilievo

San Firenze A011

Edificio n: 10

TIPOLOGIA:	VILLA
EPOCA_COSTRUZIONE:	EDIFICIO ANTICO
DESCRIZIONE:	N. 3 PIANI + N.1 FABBRICATO ACCESSORIO
STATO_CONSERVAZIONE:	EDIFICIO ABITATO_BUONO STATO CONSERVAZIONE
PERTINENZA:	GIARDINO
CLASSE:	EDILIZIA RURALE DI PREGIO

SAN FIRENZE A011 E. 10 F. 188



SAN FIRENZE A011 E. 10 F. 189



SAN FIRENZE A011 E. 10 F. 190



SAN FIRENZE A011 E. 10 F. 205



SAN FIRENZE A011 E. 10 F. 207



SAN FIRENZE A011 E. 10 F. 210



Comune di Arezzo

Centri antichi ed aggregati: scheda di rilievo

San Firenze A011

Edificio n: 11

TIPOLOGIA:	EDIFICIO RESIDENZIALE
EPOCA_COSTRUZIONE:	EDIFICIO ANTICO
DESCRIZIONE:	N. 2 PIANI
STATO_CONSERVAZIONE:	EDIFICIO ABITATO_MEDIO STATO CONSERVAZIONE
PERTINENZA:	GIARDINO
CLASSE:	EDILIZIA RURALE CON ALTERAZIONI_MODIFICHE_MA TIPOLOGIA IDENTIFICABILE

SAN FIRENZE A011 E. 11 F. 206



SAN FIRENZE A011 E. 11 F. 208



SAN FIRENZE A011 E. 11 F. 209



Comune di Arezzo

Centri antichi ed aggregati: scheda di rilievo

San Firenze A011

Edificio n: 12

TIPOLOGIA:	EDIFICIO RESIDENZIALE
EPOCA_COSTRUZIONE:	EDIFICIO ANTICO PESANTEMENTE MODIFICATO
DESCRIZIONE:	N. 3 PIANI + N.3 FABBRICATI ACCESSORI
STATO_CONSERVAZIONE:	EDIFICIO ABITATO_MEDIO STATO CONSERVAZIONE
PERTINENZA:	AIA
CLASSE:	EDILIZIA RURALE CON ALTERAZIONI_MODIFICHE_MA TIPOLOGIA IDENTIFICABILE

SAN FIRENZE A011 E. 12 F. 191



SAN FIRENZE A011 E. 12 F. 192



SAN FIRENZE A011 E. 12 F. 193



SAN FIRENZE A011 E. 12 F. 194



Comune di Arezzo

Centri antichi ed aggregati

SCHEDA DI RILIEVO: A012

STOPPE D'ARCA A012

FRAZIONE	STAGGIANO	
UTOE	15	STAGGIANO
04	CIRCOSCRIZIONE GIOTTO	

RILIEVO	10/06/2008	
---------	------------	--

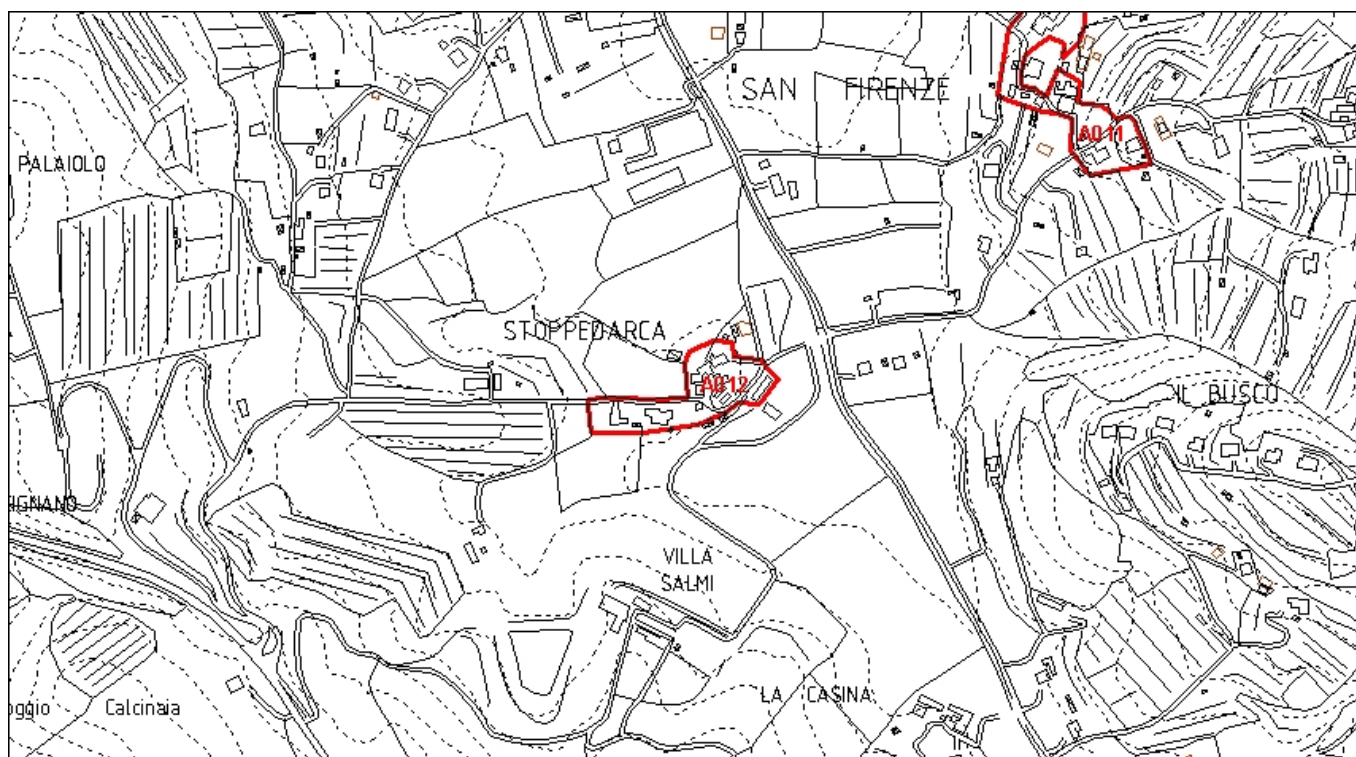

Inquadramento CTR 10K_1:8.000

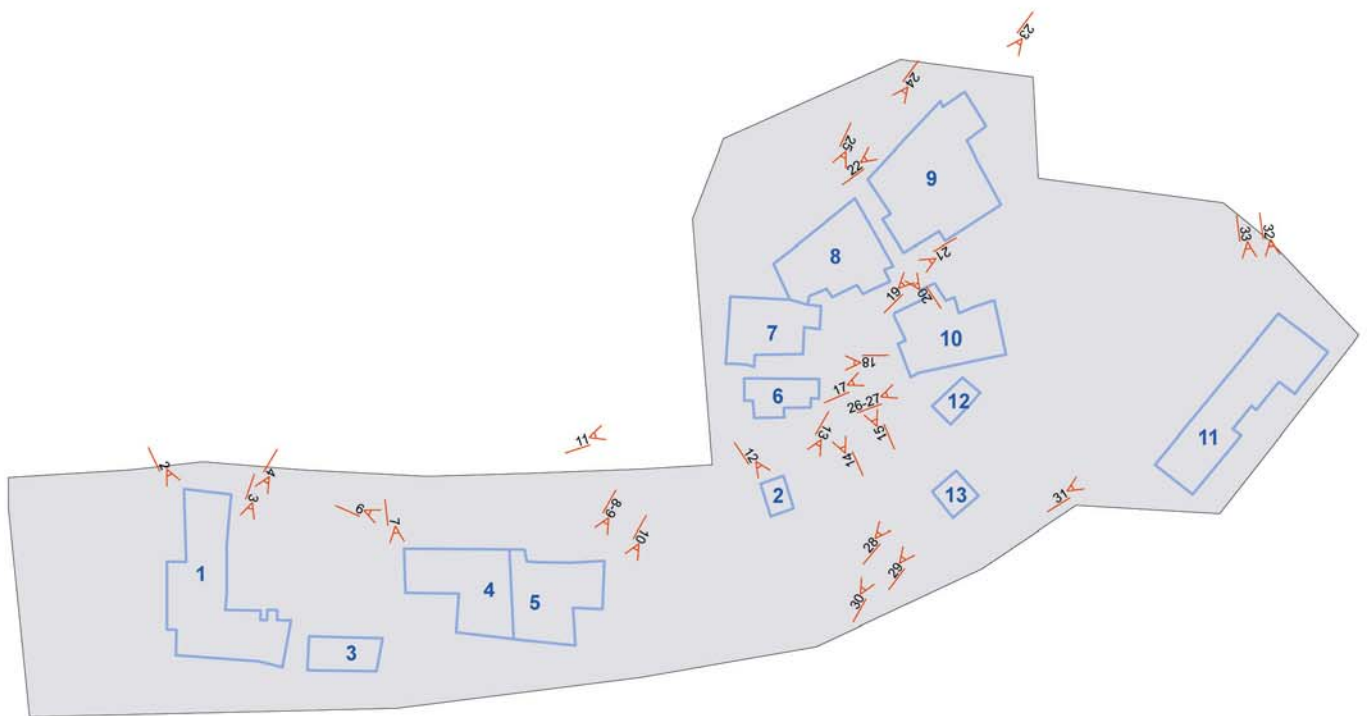

Comune di Arezzo

Centri antichi ed aggregati: scheda di rilievo

Stoppe D'Arca A012

Edificio n: 1

TIPOLOGIA:	EDIFICIO RESIDENZIALE
EPOCA_COSTRUZIONE:	EDIFICIO ANTICO
DESCRIZIONE:	N. 2 PIANI CON N.1 FABBRICATO ACCESSORIO ED.3
STATO_CONSERVAZIONE:	EDIFICIO ABITATO_BUONO STATO CONSERVAZIONE
PERTINENZA:	GIARDINO
CLASSE:	EDILIZIA RURALE DI PREGIO

STOPPE D'ARCA A012 E. 1 F. 1



STOPPE D'ARCA A012 E. 1 F. 2



STOPPE D'ARCA A012 E. 1 F. 3



STOPPE D'ARCA A012 E. 1 F. 4



Comune di Arezzo

Centri antichi ed aggregati: scheda di rilievo

Stoppe D'Arca A012

Edificio n: 2

TIPOLOGIA:	EDIFICIO RURALE
EPOCA_COSTRUZIONE:	EDIFICIO ANTICO
DESCRIZIONE:	N. 1 PIANO
STATO_CONSERVAZIONE:	EDIFICIO ABITATO_CATTIVO STATO CONSERVAZIONE
PERTINENZA:	
CLASSE:	ANNESI E ACCESSORI

STOPPE D'ARCA A012

E. 2 F. 12



Comune di Arezzo

Centri antichi ed aggregati: scheda di rilievo

Stoppe D'Arca A012

Edificio n: 3

TIPOLOGIA:	EDIFICIO RESIDENZIALE
EPOCA_COSTRUZIONE:	EDIFICIO ANTICO
DESCRIZIONE:	ACCESSORIO
STATO_CONSERVAZIONE:	EDIFICIO ABITATO_MEDIO STATO CONSERVAZIONE
PERTINENZA:	
CLASSE:	EDILIZIA RURALE POVERA E COMPLESSI ETEROGENEI

STOPPE D'ARCA A012

E. 3 F. 7



Comune di Arezzo

Centri antichi ed aggregati: scheda di rilievo

Stoppe D'Arca A012

Edificio n: 4

TIPOLOGIA:	EDIFICIO RESIDENZIALE
EPOCA_COSTRUZIONE:	EDIFICIO ANTICO
DESCRIZIONE:	N. 3 PIANI
STATO_CONSERVAZIONE:	EDIFICIO ABITATO_BUONO STATO CONSERVAZIONE
PERTINENZA:	GIARDINO
CLASSE:	EDILIZIA RURALE CON ALTERAZIONI_MODIFICHE_MA TIPOLOGIA IDENTIFICABILE

STOPPE D'ARCA A012

E. 4 F. 6



Comune di Arezzo

Centri antichi ed aggregati: scheda di rilievo

Stoppe D'Arca A012

Edificio n: 5

TIPOLOGIA:	EDIFICIO RESIDENZIALE
EPOCA_COSTRUZIONE:	EDIFICIO ANTICO PESANTEMENTE MODIFICATO
DESCRIZIONE:	N. 2 PIANI
STATO_CONSERVAZIONE:	EDIFICIO ABITATO_BUONO STATO CONSERVAZIONE
PERTINENZA:	GIARDINO
CLASSE:	EDILIZIA RURALE CON ALTERAZIONI_MODIFICHE_MA TIPOLOGIA IDENTIFICABILE

STOPPE D'ARCA A012 E. 5 F. 8



STOPPE D'ARCA A012 E. 5 F. 9



STOPPE D'ARCA A012 E. 5 F. 10



Comune di Arezzo

Centri antichi ed aggregati: scheda di rilievo

Stoppe D'Arca A012

Edificio n: 6

TIPOLOGIA:	EDIFICIO RESIDENZIALE
EPOCA_COSTRUZIONE:	EDIFICIO ANTICO PESANTEMENTE MODIFICATO
DESCRIZIONE:	N. 2 PIANI
STATO_CONSERVAZIONE:	EDIFICIO ABITATO_BUONO STATO CONSERVAZIONE
PERTINENZA:	NON PRESENTE
CLASSE:	EDILIZIA RURALE POVERA E COMPLESSI ETEROGENEI

STOPPE D'ARCA A012 E. 6 F. 11



STOPPE D'ARCA A012 E. 6 F. 14



Comune di Arezzo

Centri antichi ed aggregati: scheda di rilievo

Stoppe D'Arca A012

Edificio n: 7

TIPOLOGIA:	EDIFICIO RESIDENZIALE
EPOCA_COSTRUZIONE:	EDIFICIO ANTICO PESANTEMENTE MODIFICATO
DESCRIZIONE:	N. 2 PIANI
STATO_CONSERVAZIONE:	EDIFICIO ABITATO_BUONO STATO CONSERVAZIONE
PERTINENZA:	NON PRESENTE
CLASSE:	EDILIZIA RURALE CON ALTERAZIONI_MODIFICHE_MA TIPOLOGIA IDENTIFICABILE

STOPPE D'ARCA A012 E. 7 F. 15



STOPPE D'ARCA A012 E. 7 F. 18



Comune di Arezzo

Centri antichi ed aggregati: scheda di rilievo

Stoppe D'Arca A012

Edificio n: 8

TIPOLOGIA:	EDIFICIO RESIDENZIALE
EPOCA_COSTRUZIONE:	EDIFICIO ANTICO PESANTEMENTE MODIFICATO
DESCRIZIONE:	N. 2 PIANI
STATO_CONSERVAZIONE:	EDIFICIO ABITATO_MEDIO STATO CONSERVAZIONE
PERTINENZA:	
CLASSE:	EDILIZIA RURALE CON ALTERAZIONI_MODIFICHE_MA TIPOLOGIA IDENTIFICABILE

STOPPE D'ARCA A012 E. 8 F. 20



STOPPE D'ARCA A012 E. 8 F. 21



STOPPE D'ARCA A012 E. 8 F. 24



STOPPE D'ARCA A012 E. 8 F. 25



Comune di Arezzo

Centri antichi ed aggregati: scheda di rilievo

Stoppe D'Arca A012

Edificio n: 9

TIPOLOGIA:	EDIFICIO RESIDENZIALE
EPOCA_COSTRUZIONE:	EDIFICIO ANTICO
DESCRIZIONE:	N. 2 PIANI
STATO_CONSERVAZIONE:	EDIFICIO ABITATO_MEDIO STATO CONSERVAZIONE
PERTINENZA:	GIARDINO/RESEDE
CLASSE:	EDILIZIA RURALE POVERA E COMPLESSI ETEROGENEI

STOPPE D'ARCA A012 E. 9 F. 19



STOPPE D'ARCA A012 E. 9 F. 23



STOPPE D'ARCA A012 E. 9 F. 22



Comune di Arezzo

Centri antichi ed aggregati: scheda di rilievo

Stoppe D'Arca A012

Edificio n: 10

TIPOLOGIA:	EDIFICIO RESIDENZIALE
EPOCA_COSTRUZIONE:	EDIFICIO ANTICO
DESCRIZIONE:	N. 2 PIANI
STATO_CONSERVAZIONE:	EDIFICIO ABITATO_BUONO STATO CONSERVAZIONE
PERTINENZA:	GIARDINO/RESEDE
CLASSE:	EDILIZIA RURALE CON ALTERAZIONI_MODIFICHE_MA TIPOLOGIA IDENTIFICABILE

STOPPE D'ARCA A012 E. 10 F. 17



STOPPE D'ARCA A012 E. 10 F. 26



Comune di Arezzo

Centri antichi ed aggregati: scheda di rilievo

Stoppe D'Arca A012

Edificio n: 11

TIPOLOGIA:	EDIFICIO RESIDENZIALE
EPOCA_COSTRUZIONE:	EDIFICIO ANTICO
DESCRIZIONE:	N. 2 PIANI E N.1 TETTOIA AUTO
STATO_CONSERVAZIONE:	EDIFICIO ABITATO_BUONO STATO CONSERVAZIONE
PERTINENZA:	GIARDINO
CLASSE:	EDILIZIA RURALE POVERA E COMPLESSI ETEROGENEI

STOPPE D'ARCA A012 E. 11 F. 31



STOPPE D'ARCA A012 E. 11 F. 32



STOPPE D'ARCA A012 E. 11 F. 33



Comune di Arezzo

Centri antichi ed aggregati: scheda di rilievo

Stoppe D'Arca A012

Edificio n: 12

TIPOLOGIA:	EDIFICIO RESIDENZIALE
EPOCA_COSTRUZIONE:	EDIFICIO MODERNO
DESCRIZIONE:	ACCESSORIO
STATO_CONSERVAZIONE:	EDIFICIO ABITATO_CATTIVO STATO CONSERVAZIONE
PERTINENZA:	
CLASSE:	ANNESI E ACCESSORI

STOPPE D'ARCA A012 E. 12 F. 27



STOPPE D'ARCA A012 E. 12 F. 28



Comune di Arezzo

Centri antichi ed aggregati: scheda di rilievo

Stoppe D'Arca A012

Edificio n: 13

TIPOLOGIA:	EDIFICIO RESIDENZIALE
EPOCA_COSTRUZIONE:	EDIFICIO MODERNO
DESCRIZIONE:	ACCESSORIO
STATO_CONSERVAZIONE:	EDIFICIO ABITATO_MEDIO STATO CONSERVAZIONE
PERTINENZA:	
CLASSE:	ANNESI E ACCESSORI

STOPPE D'ARCA A012 E. 13 F. 29



STOPPE D'ARCA A012 E. 13 F. 30



Comune di Arezzo

Centri antichi ed aggregati

SCHEDA DI RILIEVO: A013

SAN SEVERO A013

FRAZIONE	STAGGIANO	
UTOE	32	POTI
06	CIRCOSCRIZIONE PALAZZO DEL PERO	

RILIEVO	10/06/2008	
---------	------------	--

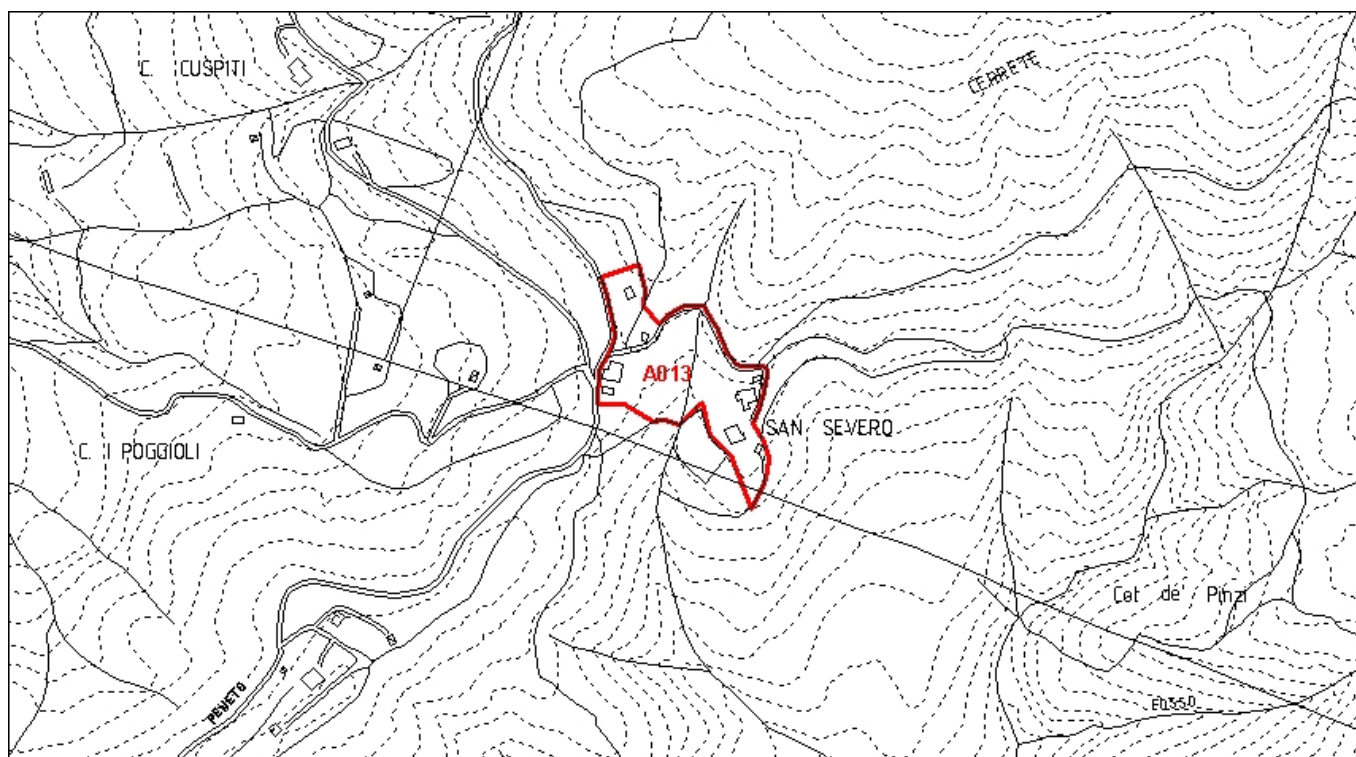

Inquadramento CTR 10K_1:8.000

A013

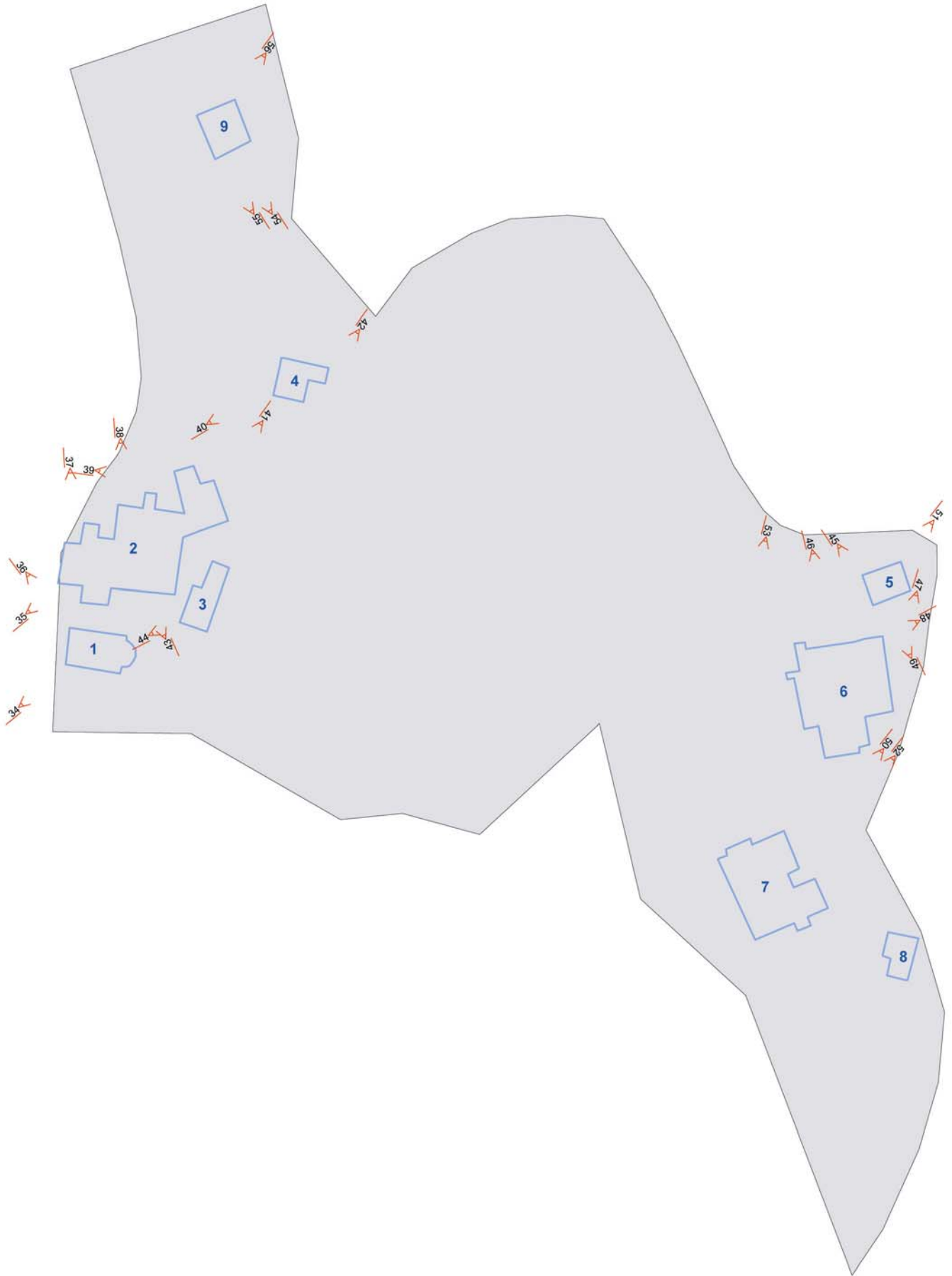

Comune di Arezzo

Centri antichi ed aggregati: scheda di rilievo

San Severo A013

Edificio n: 1

TIPOLOGIA:	EDIFICIO RELIGIOSO CHIESA
EPOCA_COSTRUZIONE:	EDIFICIO ANTICO
DESCRIZIONE:	N. 1 PIANO
STATO_CONSERVAZIONE:	EDIFICIO ABITATO_BUONO STATO CONSERVAZIONE
PERTINENZA:	GIARDINO
CLASSE:	EDILIZIA RURALE DI PREGIO

SAN SEVERO A013

E. 1 F. 34



SAN SEVERO A013

E. 1 F. 36



Comune di Arezzo

Centri antichi ed aggregati: scheda di rilievo

San Severo A013

Edificio n: 2

TIPOLOGIA:	EDIFICIO RESIDENZIALE
EPOCA_COSTRUZIONE:	EDIFICIO ANTICO
DESCRIZIONE:	N. 3 PIANI E N.1 EDIFICIO ACCESSORIO FABBRICATO N.3
STATO_CONSERVAZIONE:	EDIFICIO ABBANDONATO DERUTO ED ABITATO
PERTINENZA:	GIARDINO
CLASSE:	EDILIZIA RURALE DI PREGIO

SAN SEVERO A013 E. 2 F. 35



SAN SEVERO A013 E. 2 F. 37



SAN SEVERO A013 E. 2 F. 38



SAN SEVERO A013 E. 2 F. 39



SAN SEVERO A013 E. 2 F. 41



SAN SEVERO A013 E. 2 F. 43



Comune di Arezzo

Centri antichi ed aggregati: scheda di rilievo

San Severo A013

Edificio n: 3

TIPOLOGIA:	EDIFICIO DERUTO
EPOCA_COSTRUZIONE:	EDIFICIO ANTICO
DESCRIZIONE:	ACCESSORIO
STATO_CONSERVAZIONE:	EDIFICIO ABBANDONATO DERUTO
PERTINENZA:	
CLASSE:	MANUFATTO IN CONDIZIONE DI RUDERE

SAN SEVERO A013

E. 3 F. 44



Comune di Arezzo

Centri antichi ed aggregati: scheda di rilievo

San Severo A013

Edificio n: 4

TIPOLOGIA:	EDIFICIO RESIDENZIALE
EPOCA_COSTRUZIONE:	EDIFICIO ANTICO
DESCRIZIONE:	N. 3 PIANI
STATO_CONSERVAZIONE:	EDIFICIO ABITATO_BUONO STATO CONSERVAZIONE
PERTINENZA:	GIARDINO
CLASSE:	EDILIZIA RURALE DI PREGIO

SAN SEVERO A013 E. 4 F. 40



SAN SEVERO A013 E. 4 F. 42



Comune di Arezzo

Centri antichi ed aggregati: scheda di rilievo

San Severo A013

Edificio n: 5

TIPOLOGIA:	EDIFICIO RESIDENZIALE
EPOCA_COSTRUZIONE:	EDIFICIO ANTICO
DESCRIZIONE:	N. 3 PIANI
STATO_CONSERVAZIONE:	EDIFICIO ABBANDONATO CONSERVATO
PERTINENZA:	IN STATO DI ABBANDONO
CLASSE:	EDILIZIA RURALE POVERA E COMPLESSI ETEROGENEI

SAN SEVERO A013 E. 5 F. 45



SAN SEVERO A013 E. 5 F. 49



SAN SEVERO A013 E. 5 F. 51



Comune di Arezzo

Centri antichi ed aggregati: scheda di rilievo

San Severo A013

Edificio n: 6

TIPOLOGIA:	EDIFICIO RESIDENZIALE
EPOCA_COSTRUZIONE:	EDIFICIO ANTICO
DESCRIZIONE:	N. 2 PIANI
STATO_CONSERVAZIONE:	EDIFICIO ABBANDONATO CONSERVATO
PERTINENZA:	IN STATO DI ABBANDONO
CLASSE:	EDILIZIA RURALE POVERA E COMPLESSI ETEROGENEI

SAN SEVERO A013 E. 6 F. 46



SAN SEVERO A013 E. 6 F. 48



SAN SEVERO A013 E. 6 F. 47



Comune di Arezzo

Centri antichi ed aggregati: scheda di rilievo

San Severo A013

Edificio n: 7

TIPOLOGIA:	EDIFICIO RESIDENZIALE
EPOCA_COSTRUZIONE:	EDIFICIO ANTICO
DESCRIZIONE:	N. 2 PIANI E N.1 FABBRICATO ACCESSORIO EDIFICIO N.8
STATO_CONSERVAZIONE:	EDIFICIO ABITATO_BUONO STATO CONSERVAZIONE
PERTINENZA:	GIARDINO
CLASSE:	EDILIZIA RURALE POVERA E COMPLESSI ETEROGENEI

SAN SEVERO A013

E. 7 F. 50



SAN SEVERO A013

E. 7 F. 52



SAN SEVERO A013

E. 7 F. 53



Comune di Arezzo

Centri antichi ed aggregati: scheda di rilievo

San Severo A013

Edificio n: 8

TIPOLOGIA:	(non valutabile)
EPOCA_COSTRUZIONE:	(non valutabile)
DESCRIZIONE:	ACCESSORIO
STATO_CONSERVAZIONE:	(non valutabile)
PERTINENZA:	
CLASSE:	(impossibile il rilievo)

Comune di Arezzo

Centri antichi ed aggregati: scheda di rilievo

San Severo A013

Edificio n: 9

TIPOLOGIA:	EDIFICIO RESIDENZIALE
EPOCA_COSTRUZIONE:	EDIFICIO MODERNO
DESCRIZIONE:	N. 1 PIANO CON SEMINTERRATO
STATO_CONSERVAZIONE:	EDIFICIO ABITATO_BUONO STATO CONSERVAZIONE
PERTINENZA:	GIARDINO
CLASSE:	NON DI ANTICA FORMAZIONE E TIPOLOGIA NON IDENTIFICABILE

SAN SEVERO A013

E. 9 F. 54



SAN SEVERO A013

E. 9 F. 55



SAN SEVERO A013

E. 9 F. 56



Comune di Arezzo

Centri antichi ed aggregati

SCHEDA DI RILIEVO: A014

ARGENTINO A014

FRAZIONE MOLIN NUOVO

UTOE 32 POTI

06 CIRCOSCRIZIONE PALAZZO DEL PERO

RILIEVO 27/06/2008

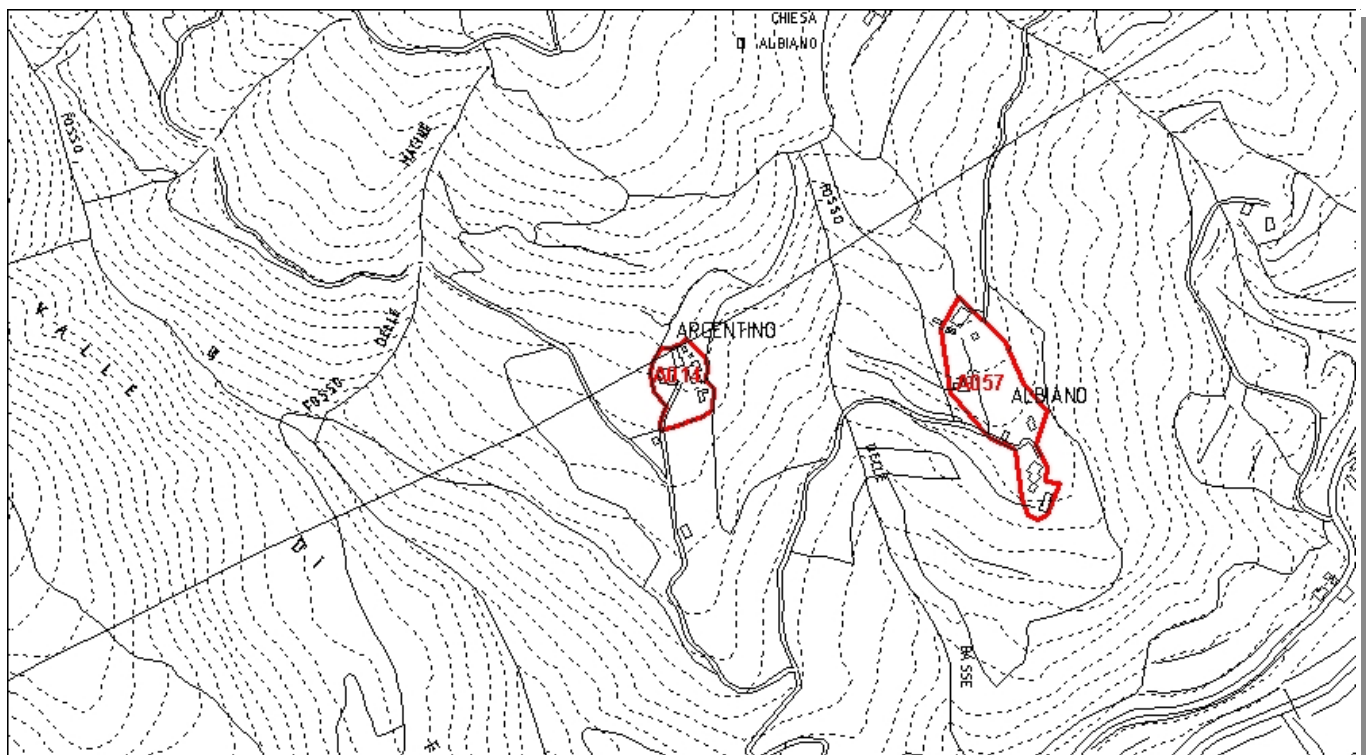

Inquadramento CTR 10K_1:8.000

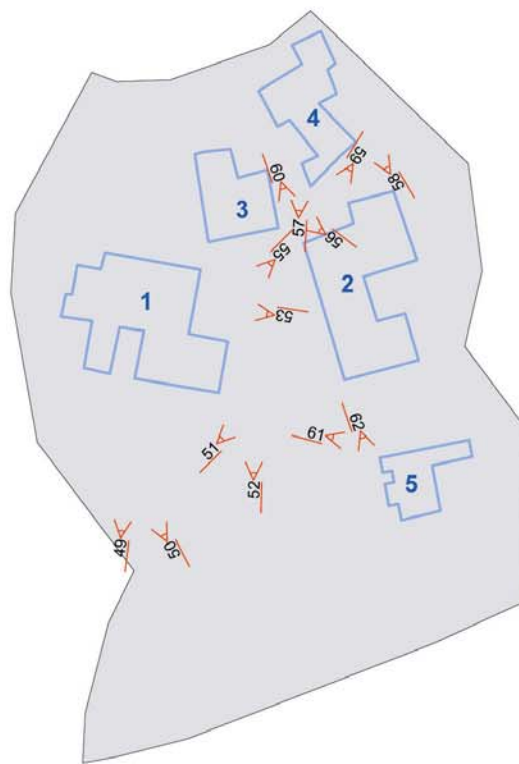

Comune di Arezzo

Centri antichi ed aggregati: scheda di rilievo

Argentino A014

Edificio n: 1

TIPOLOGIA:	EDIFICIO RURALE
EPOCA_COSTRUZIONE:	EDIFICIO ANTICO
DESCRIZIONE:	N. 2 PIANI
STATO_CONSERVAZIONE:	EDIFICIO ABBANDONATO CONSERVATO
PERTINENZA:	RESEDE IN STATO DI ABBANDONO
CLASSE:	EDILIZIA RURALE POVERA E COMPLESSI ETEROGENEI

ARGENTINO A014 E. 1 F. 49



ARGENTINO A014 E. 1 F. 50



ARGENTINO A014 E. 1 F. 53



ARGENTINO A014 E. 1 F. 55



Comune di Arezzo

Centri antichi ed aggregati: scheda di rilievo

Argentino A014

Edificio n: 2

TIPOLOGIA:	EDIFICIO RESIDENZIALE
EPOCA_COSTRUZIONE:	EDIFICIO ANTICO
DESCRIZIONE:	N. 2 PIANI/N.3 PIANI
STATO_CONSERVAZIONE:	EDIFICIO ABITATO_MEDIO STATO CONSERVAZIONE
PERTINENZA:	GIARDINO/RESEDE
CLASSE:	EDILIZIA RURALE POVERA E COMPLESSI ETEROGENEI

ARGENTINO A014

E. 2 F. 51



ARGENTINO A014

E. 2 F. 59



ARGENTINO A014

E. 2 F. 60



Comune di Arezzo

Centri antichi ed aggregati: scheda di rilievo

Argentino A014

Edificio n: 3

TIPOLOGIA:	EDIFICIO RURALE
EPOCA_COSTRUZIONE:	EDIFICIO ANTICO
DESCRIZIONE:	N. 2 PIANI
STATO_CONSERVAZIONE:	EDIFICIO ABBANDONATO CONSERVATO
PERTINENZA:	
CLASSE:	EDILIZIA RURALE POVERA E COMPLESSI ETEROGENEI

ARGENTINO A014

E. 3 F. 52



ARGENTINO A014

E. 3 F. 56



Comune di Arezzo

Centri antichi ed aggregati: scheda di rilievo

Argentino A014

Edificio n: 4

TIPOLOGIA:	EDIFICIO RURALE
EPOCA_COSTRUZIONE:	EDIFICIO ANTICO
DESCRIZIONE:	N. 2 PIANI
STATO_CONSERVAZIONE:	EDIFICIO ABBANDONATO CONSERVATO
PERTINENZA:	
CLASSE:	EDILIZIA RURALE POVERA E COMPLESSI ETEROGENEI

ARGENTINO A014

E. 4 F. 57



ARGENTINO A014

E. 4 F. 58



Comune di Arezzo

Centri antichi ed aggregati: scheda di rilievo

Argentino A014

Edificio n: 5

TIPOLOGIA:	EDIFICIO RESIDENZIALE
EPOCA_COSTRUZIONE:	EDIFICIO ANTICO CON SUPERFETAZIONI
DESCRIZIONE:	
STATO_CONSERVAZIONE:	EDIFICIO ABITATO_CATTIVO STATO CONSERVAZIONE
PERTINENZA:	GIARDINO
CLASSE:	NON DI ANTICA FORMAZIONE E TIPOLOGIA NON IDENTIFICABILE

ARGENTINO A014

E. 5 F. 61



ARGENTINO A014

E. 5 F. 62



Comune di Arezzo

Centri antichi ed aggregati

SCHEDA DI RILIEVO: A015

MONTIONE A015

FRAZIONE	MONTIONE	
UTOE	03	QUARATA
01	CIRCOSCRIZIONE GIOVI	

RILIEVO	26/04/2005	
---------	------------	--

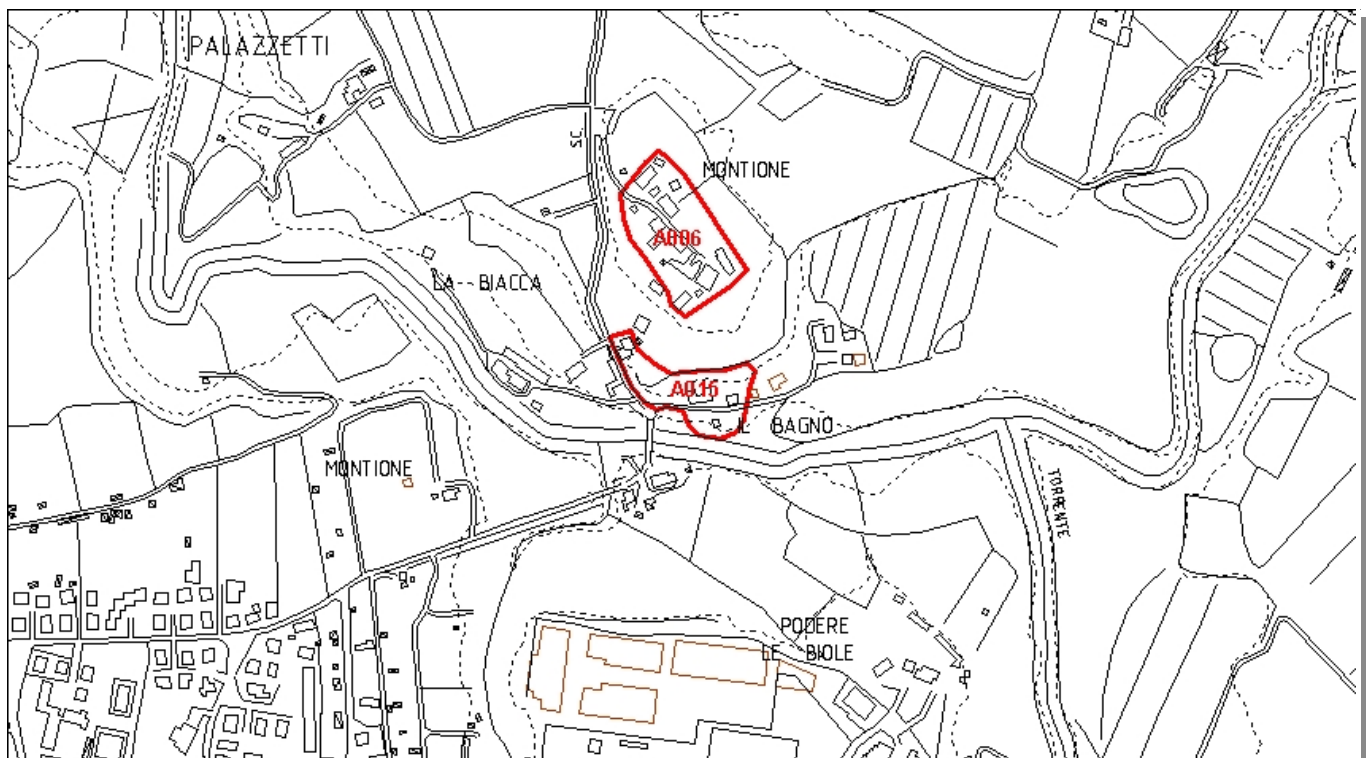

Inquadramento CTR 10K_1:8.000

A015

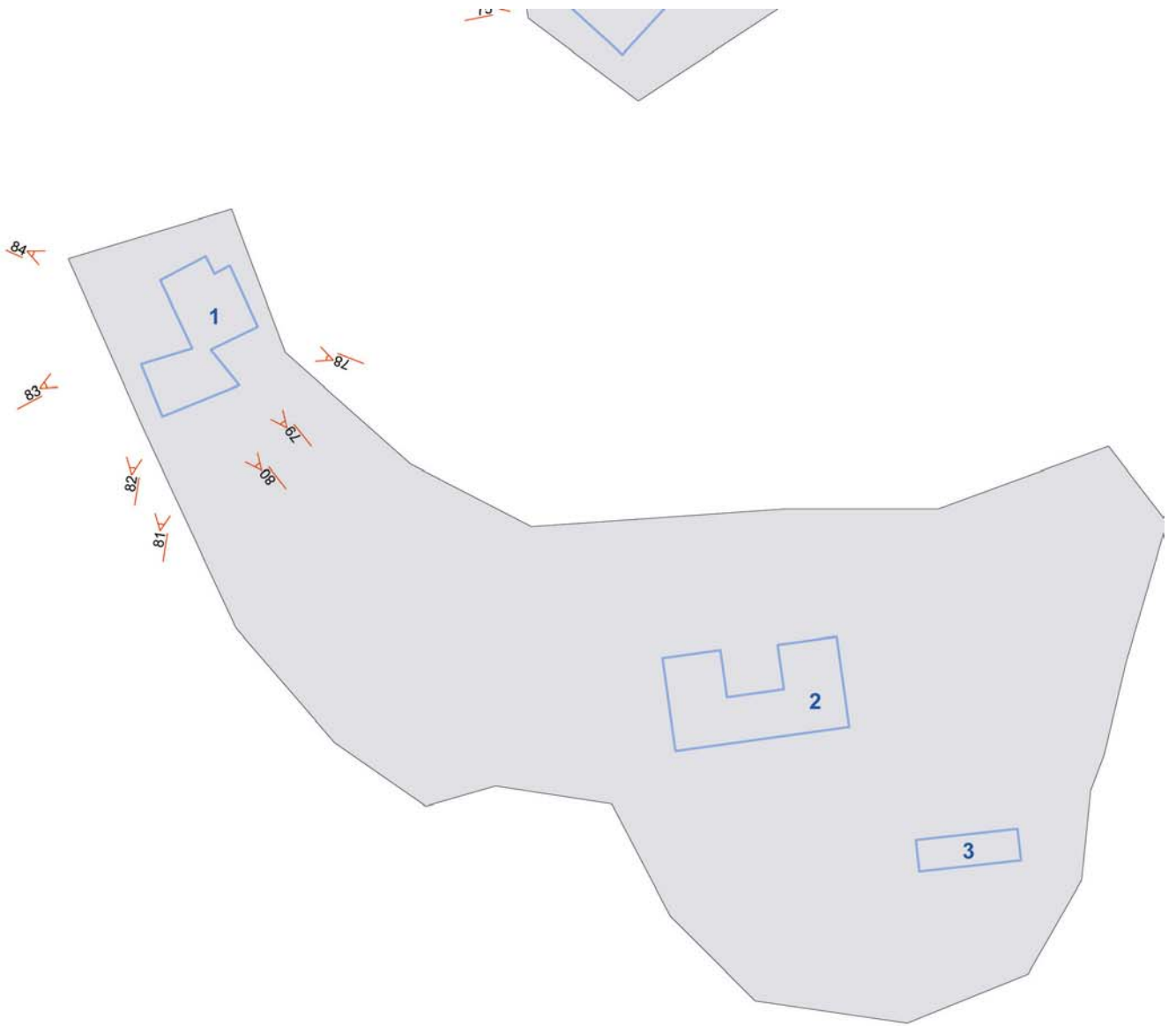

Comune di Arezzo

Centri antichi ed aggregati: scheda di rilievo

Montione A015

Edificio n: 1

TIPOLOGIA:	EDIFICIO RESIDENZIALE
EPOCA_COSTRUZIONE:	EDIFICIO ANTICO
DESCRIZIONE:	N. 2 PIANI
STATO_CONSERVAZIONE:	EDIFICIO ABITATO_BUONO STATO CONSERVAZIONE
PERTINENZA:	
CLASSE:	EDILIZIA RURALE CON ALTERAZIONI_MODIFICHE_MA TIPOLOGIA IDENTIFICABILE

MONTIONE A015 E. 1 F. 78



MONTIONE A015 E. 1 F. 79



MONTIONE A015 E. 1 F. 80



MONTIONE A015 E. 1 F. 81



MONTIONE A015 E. 1 F. 82



MONTIONE A015 E. 1 F. 83



Montione A015

MONTIONE A015

E. 1 F. 84



Comune di Arezzo

Centri antichi ed aggregati: scheda di rilievo

Montione A015

Edificio n: 2

TIPOLOGIA:	VECCHIE TERME
EPOCA_COSTRUZIONE:	EDIFICIO ANTICO
DESCRIZIONE:	N. 2 PIANI
STATO_CONSERVAZIONE:	EDIFICIO ABBANDONATO CONSERVATO
PERTINENZA:	
CLASSE:	EDILIZIA RURALE DI PREGIO

MONTIONE A015 E. 2 F. 85



MONTIONE A015 E. 2 F. 86



MONTIONE A015 E. 2 F. 87



Comune di Arezzo

Centri antichi ed aggregati: scheda di rilievo

Montione A015

Edificio n: 3

TIPOLOGIA:	LOGGIATO
EPOCA_COSTRUZIONE:	EDIFICIO ANTICO
DESCRIZIONE:	ACCESSORIO
STATO_CONSERVAZIONE:	EDIFICIO ABBANDONATO CONSERVATO
PERTINENZA:	
CLASSE:	EDILIZIA RURALE DI PREGIO

MONTIONE A015 E. 3 F. 88



MONTIONE A015 E. 3 F. 89



MONTIONE A015 E. 3 F. 90



Comune di Arezzo

Centri antichi ed aggregati

SCHEDA DI RILIEVO: A016

BATTIFOLLE A016

FRAZIONE	BATTIFOLLE	
UTOE	17	BATTIFOLLE
03	CIRCOSCRIZIONE SAIONE	



RILIEVO	04/04/2007	
---------	------------	--

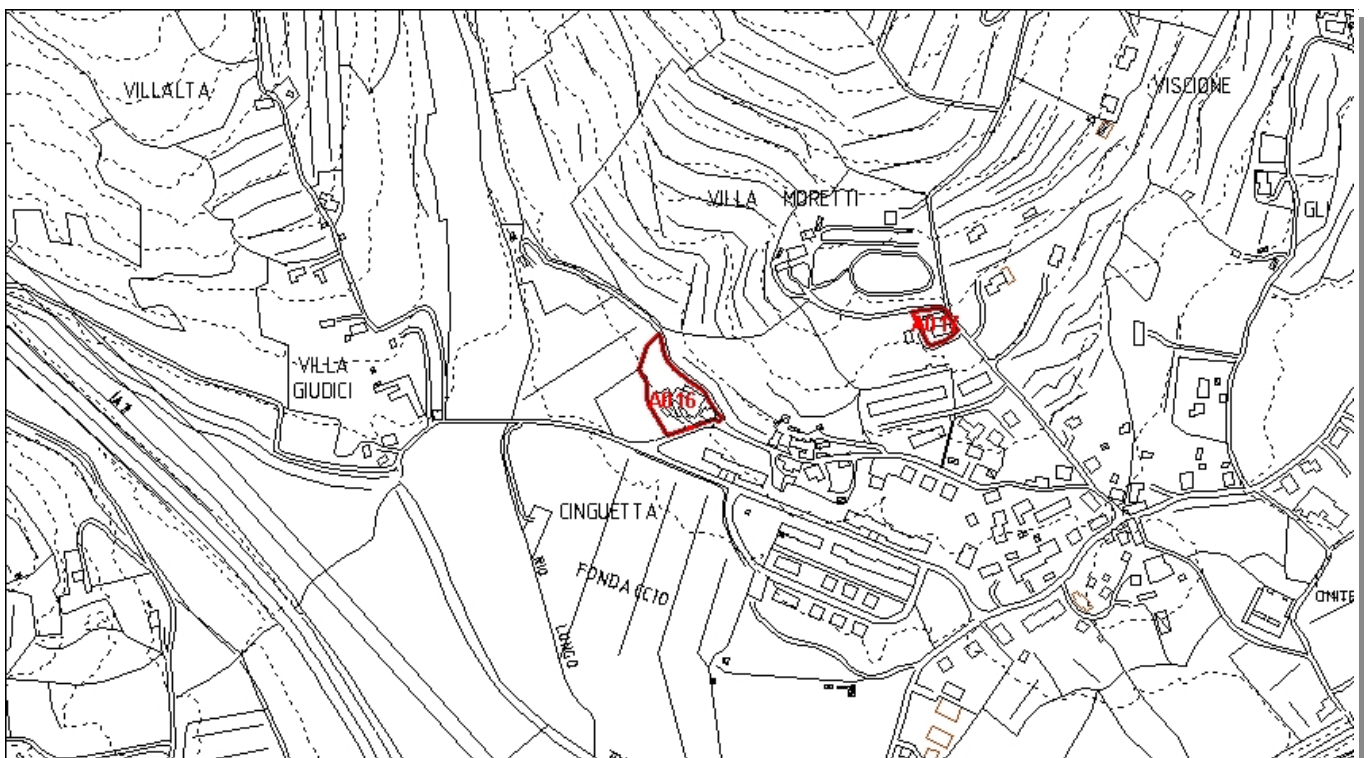

Inquadramento CTR 10K_1:8.000

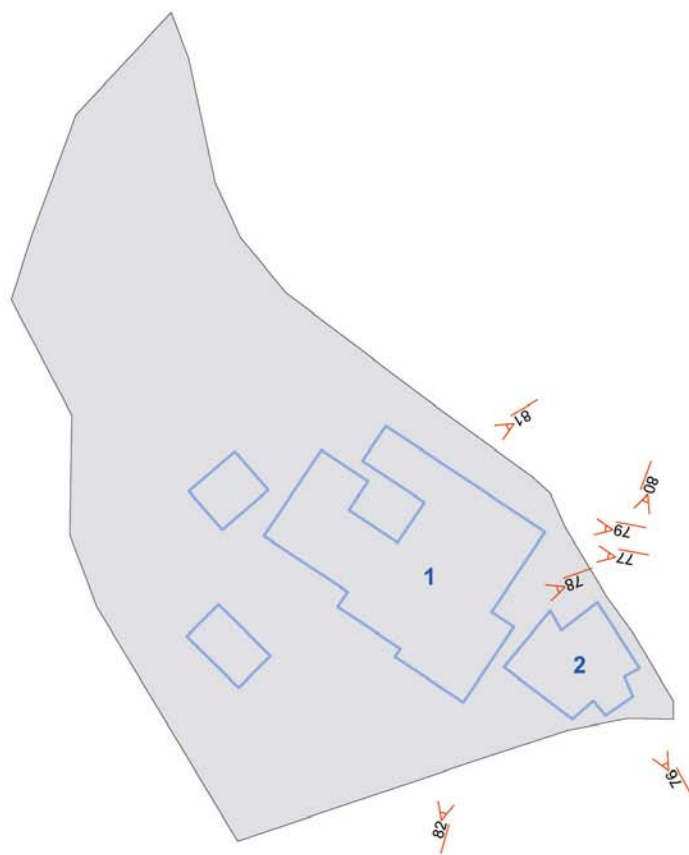

Comune di Arezzo

Centri antichi ed aggregati: scheda di rilievo

Battifolle A016

Edificio n: 1

TIPOLOGIA:	EDIFICIO RESIDENZIALE
EPOCA_COSTRUZIONE:	EDIFICIO ANTICO
DESCRIZIONE:	N. 2 PIANI
STATO_CONSERVAZIONE:	EDIFICIO ABITATO_MEDIO STATO CONSERVAZIONE
PERTINENZA:	
CLASSE:	EDILIZIA RURALE CON ALTERAZIONI_MODIFICHE_MA TIPOLOGIA IDENTIFICABILE

BATTIFOLLE A016

E. 1 F. 76



BATTIFOLLE A016

E. 1 F. 80



Comune di Arezzo

Centri antichi ed aggregati: scheda di rilievo

Battifolle A016

Edificio n: 2

TIPOLOGIA:	EDIFICIO RESIDENZIALE
EPOCA_COSTRUZIONE:	EDIFICIO ANTICO
DESCRIZIONE:	N. 2 PIANI
STATO_CONSERVAZIONE:	EDIFICIO ABITATO_MEDIO STATO CONSERVAZIONE
PERTINENZA:	
CLASSE:	EDILIZIA RURALE CON ALTERAZIONI_MODIFICHE_MA TIPOLOGIA IDENTIFICABILE

BATTIFOLLE A016 E. 2 F. 77



BATTIFOLLE A016 E. 2 F. 78



BATTIFOLLE A016 E. 2 F. 79



BATTIFOLLE A016 E. 2 F. 81



Comune di Arezzo

Centri antichi ed aggregati

SCHEDA DI RILIEVO: A017

BATTIFOLLE A017

FRAZIONE BATTIFOLLE

UTOE 17 BATTIFOLLE

03 CIRCOSCRIZIONE SAIONE

RILIEVO 04/04/2007

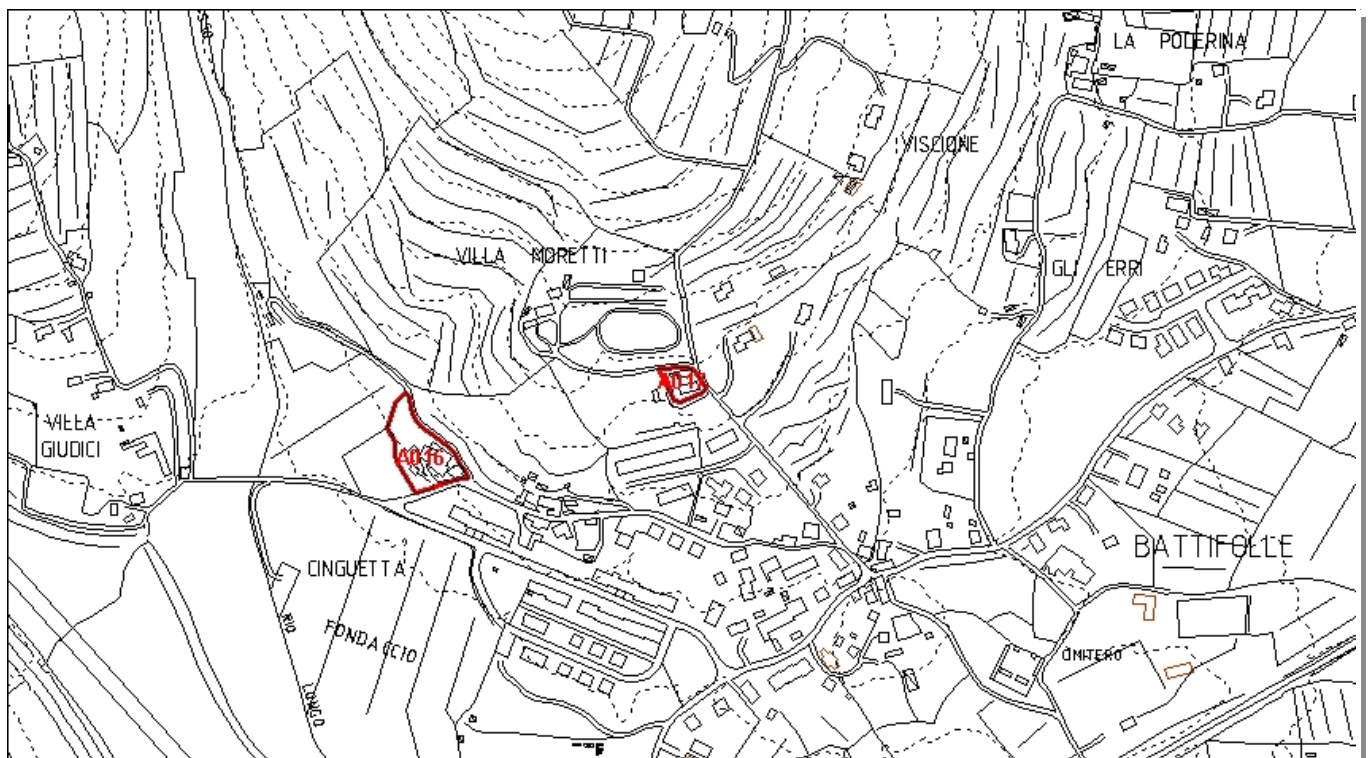

Inquadramento CTR 10K_1:8.000

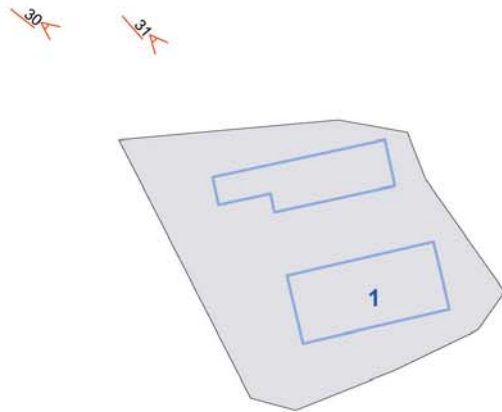

Comune di Arezzo

Centri antichi ed aggregati: scheda di rilievo

Battifolle A017

Edificio n: 1

TIPOLOGIA:	EDIFICIO RESIDENZIALE
EPOCA_COSTRUZIONE:	EDIFICIO ANTICO
DESCRIZIONE:	N. 2 PIANI
STATO_CONSERVAZIONE:	EDIFICIO ABITATO_BUONO STATO CONSERVAZIONE
PERTINENZA:	
CLASSE:	EDILIZIA RURALE CON ALTERAZIONI_MODIFICHE_MA TIPOLOGIA IDENTIFICABILE

BATTIFOLLE A017

E. 1 F. 30



BATTIFOLLE A017

E. 1 F. 31



Comune di Arezzo

Centri antichi ed aggregati

SCHEDA DI RILIEVO: A018

USCIANO A018

FRAZIONE PALAZZO DEL PERO

UTOE 33 PALAZZO DEL PERO

06 CIRCOSCRIZIONE PALAZZO DEL PERO

RILIEVO 27/06/2008

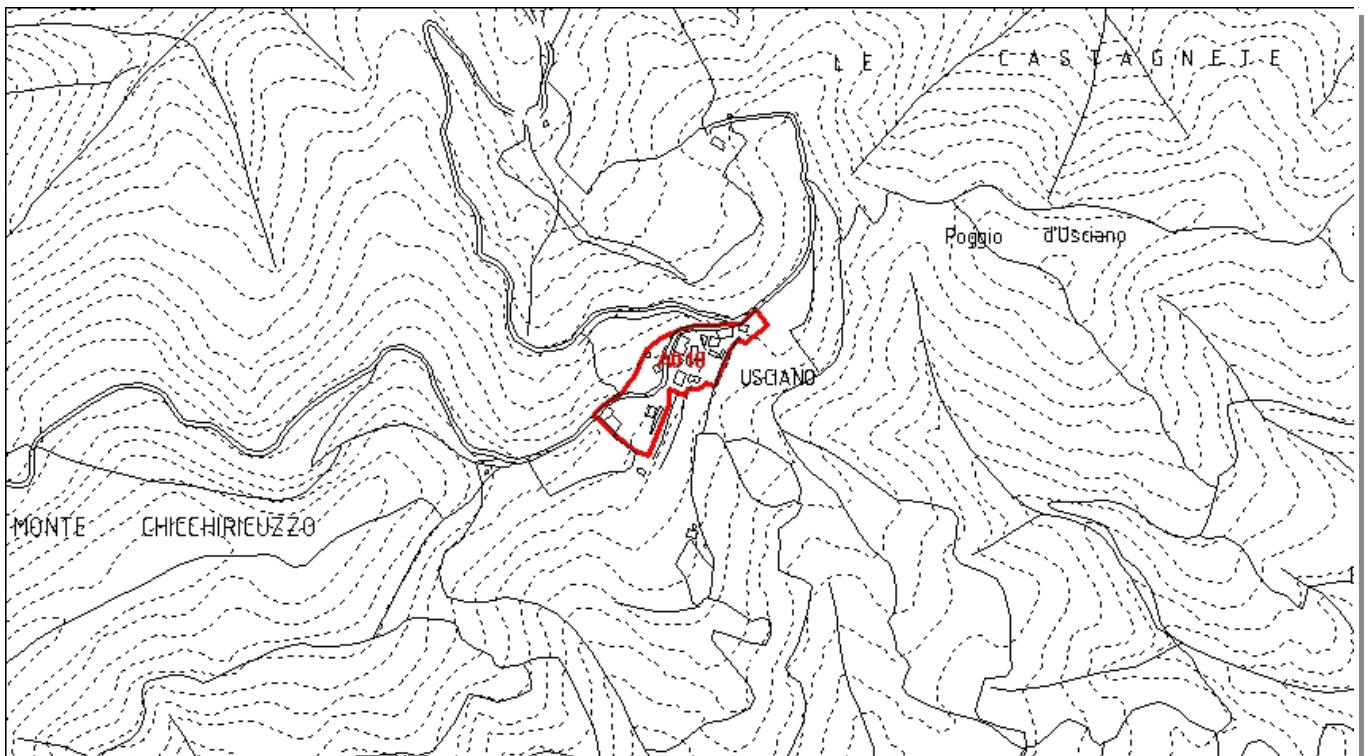

Inquadramento CTR 10K_1:8.000

A018

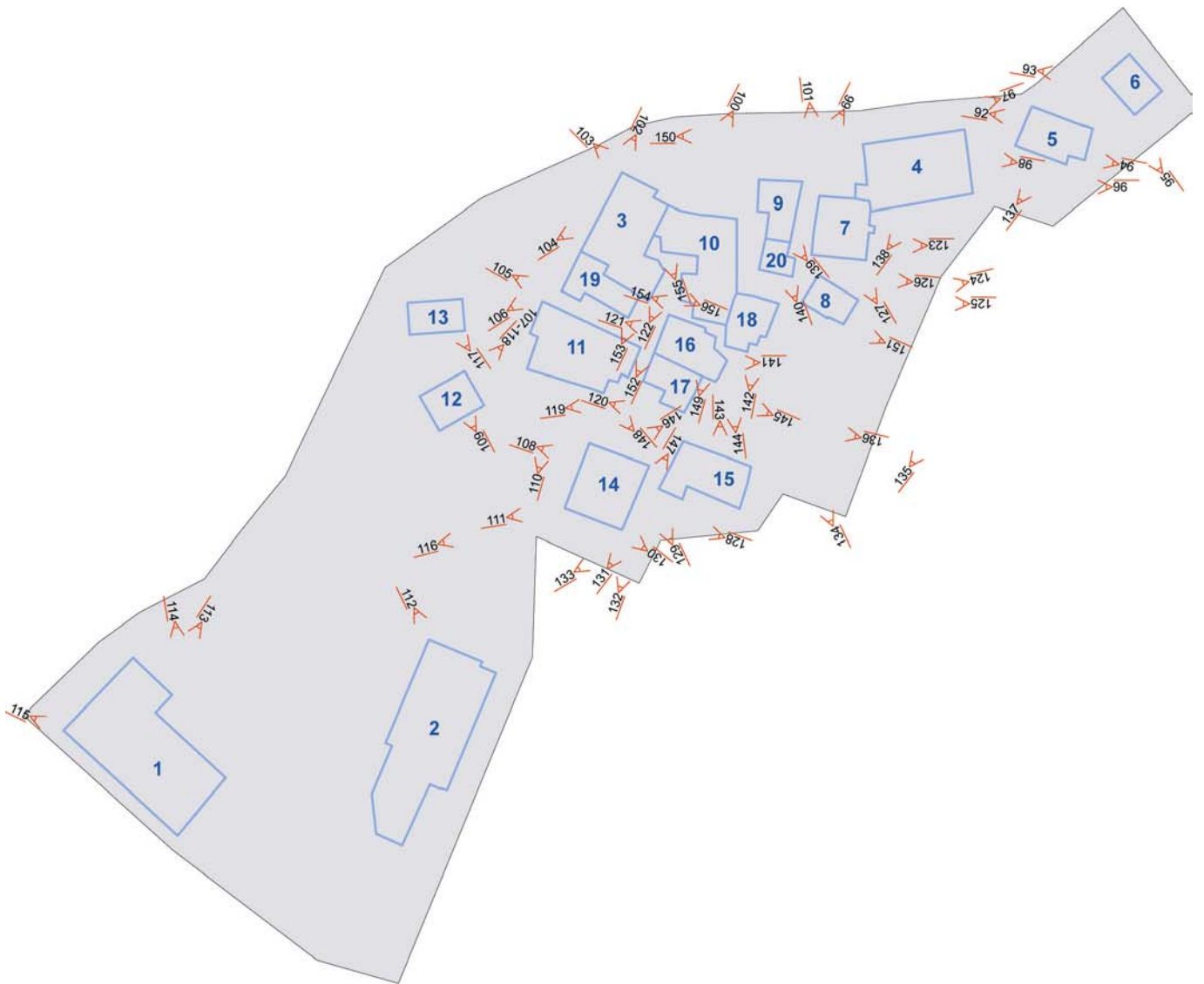

Comune di Arezzo

Centri antichi ed aggregati: scheda di rilievo

Usciano A018

Edificio n: 1

TIPOLOGIA:	EDIFICIO RELIGIOSO+CANONICA
EPOCA_COSTRUZIONE:	EDIFICIO ANTICO
DESCRIZIONE:	N. 2 PIANI
STATO_CONSERVAZIONE:	EDIFICIO SALTUARIAMENTE ABITATO_BUONO STATO CONSERVAZIONE
PERTINENZA:	GIARDINO
CLASSE:	EDILIZIA RURALE DI PREGIO

USCIANO A018 E. 1 F. 113



USCIANO A018 E. 1 F. 114



USCIANO A018 E. 1 F. 115



Comune di Arezzo

Centri antichi ed aggregati: scheda di rilievo

Usciano A018

Edificio n: 2

TIPOLOGIA:	VILLA
EPOCA_COSTRUZIONE:	EDIFICIO MODERNO
DESCRIZIONE:	N. 2 PIANI
STATO_CONSERVAZIONE:	EDIFICIO SALTUARIAMENTE ABITATO_BUONO STATO CONSERVAZIONE
PERTINENZA:	GIARDINO
CLASSE:	NON DI ANTICA FORMAZIONE E TIPOLOGIA NON IDENTIFICABILE

USCIANO A018

E. 2 F. 112



Comune di Arezzo

Centri antichi ed aggregati: scheda di rilievo

Usciano A018

Edificio n: 3

TIPOLOGIA:	EDIFICIO RURALE
EPOCA_COSTRUZIONE:	EDIFICIO ANTICO
DESCRIZIONE:	N. 2 PIANI
STATO_CONSERVAZIONE:	EDIFICIO ABBANDONATO CONSERVATO
PERTINENZA:	AIA
CLASSE:	EDILIZIA RURALE POVERA E COMPLESSI ETEROGENEI

USCIANO A018 E. 3 F. 100



USCIANO A018 E. 3 F. 101



USCIANO A018 E. 3 F. 102



USCIANO A018 E. 3 F. 103



USCIANO A018 E. 3 F. 104



USCIANO A018 E. 3 F. 122



Comune di Arezzo

Centri antichi ed aggregati: scheda di rilievo

Usciano A018

USCIANO A018

E. 3 F. 150



USCIANO A018

E. 3 F. 153



USCIANO A018

E. 3 F. 156



Comune di Arezzo

Centri antichi ed aggregati: scheda di rilievo

Usciano A018

Edificio n: 4

TIPOLOGIA:	EDIFICIO RURALE
EPOCA_COSTRUZIONE:	EDIFICIO ANTICO
DESCRIZIONE:	N. 3 PIANI
STATO_CONSERVAZIONE:	EDIFICIO ABITATO_BUONO STATO CONSERVAZIONE
PERTINENZA:	AIA
CLASSE:	EDILIZIA RURALE DI PREGIO

USCIANO A018 E. 4 F. 97



USCIANO A018 E. 4 F. 98



USCIANO A018 E. 4 F. 135



USCIANO A018 E. 4 F. 138



Comune di Arezzo

Centri antichi ed aggregati: scheda di rilievo

Usciano A018

Edificio n: 5

TIPOLOGIA:	EDIFICIO RURALE
EPOCA_COSTRUZIONE:	EDIFICIO ANTICO
DESCRIZIONE:	N. 1 PIANO
STATO_CONSERVAZIONE:	EDIFICIO ABITATO_BUONO STATO CONSERVAZIONE
PERTINENZA:	AIA
CLASSE:	EDILIZIA RURALE POVERA E COMPLESSI ETEROGENEI

USCIANO A018 E. 5 F. 92



USCIANO A018 E. 5 F. 94



USCIANO A018 E. 5 F. 96



USCIANO A018 E. 5 F. 137



Comune di Arezzo

Centri antichi ed aggregati: scheda di rilievo

Usciano A018

Edificio n: 6

TIPOLOGIA:	EDIFICIO RURALE
EPOCA_COSTRUZIONE:	EDIFICIO MODERNO
DESCRIZIONE:	N. 1 PIANO
STATO_CONSERVAZIONE:	EDIFICIO ABITATO_BUONO STATO CONSERVAZIONE
PERTINENZA:	AIA
CLASSE:	NON DI ANTICA FORMAZIONE E TIPOLOGIA NON IDENTIFICABILE

USCIANO A018

E. 6 F. 93



USCIANO A018

E. 6 F. 95



Comune di Arezzo

Centri antichi ed aggregati: scheda di rilievo

Usciano A018

Edificio n: 7

TIPOLOGIA:	EDIFICIO RURALE
EPOCA_COSTRUZIONE:	EDIFICIO ANTICO
DESCRIZIONE:	N. 2 PIANI
STATO_CONSERVAZIONE:	EDIFICIO ABITATO_BUONO STATO CONSERVAZIONE
PERTINENZA:	NON PRESENTE
CLASSE:	EDILIZIA RURALE POVERA E COMPLESSI ETEROGENEI

USCIANO A018 E. 7 F. 123



USCIANO A018 E. 7 F. 126



USCIANO A018 E. 7 F. 127



Comune di Arezzo

Centri antichi ed aggregati: scheda di rilievo

Usciano A018

Edificio n: 8

TIPOLOGIA:	EDIFICIO RURALE
EPOCA_COSTRUZIONE:	EDIFICIO MODERNO
DESCRIZIONE:	ACCESSORIO
STATO_CONSERVAZIONE:	EDIFICIO ABITATO_CATTIVO STATO CONSERVAZIONE
PERTINENZA:	NON PRESENTE
CLASSE:	ANNESI E ACCESSORI

USCIANO A018 E. 8 F. 124



USCIANO A018 E. 8 F. 125



USCIANO A018 E. 8 F. 134



USCIANO A018 E. 8 F. 136



Comune di Arezzo

Centri antichi ed aggregati: scheda di rilievo

Usciano A018

Edificio n: 9

TIPOLOGIA:	EDIFICIO RURALE
EPOCA_COSTRUZIONE:	EDIFICIO ANTICO
DESCRIZIONE:	N. 3 PIANI
STATO_CONSERVAZIONE:	EDIFICIO ABBANDONATO CONSERVATO
PERTINENZA:	GIARDINO
CLASSE:	EDILIZIA RURALE DI PREGIO

USCIANO A018

E. 9 F. 99



USCIANO A018

E. 9 F. 139



Comune di Arezzo

Centri antichi ed aggregati: scheda di rilievo

Usciano A018

Edificio n: 10

TIPOLOGIA:	EDIFICIO RURALE
EPOCA_COSTRUZIONE:	EDIFICIO ANTICO
DESCRIZIONE:	N. 1 PIANO
STATO_CONSERVAZIONE:	EDIFICIO ABBANDONATO CONSERVATO
PERTINENZA:	GIARDINO
CLASSE:	EDILIZIA RURALE POVERA E COMPLESSI ETEROGENEI

USCIANO A018

E. 10 F. 121



USCIANO A018

E. 10 F. 151



USCIANO A018

E. 10 F. 152



USCIANO A018

E. 10 F. 154



USCIANO A018

E. 10 F. 155



Comune di Arezzo

Centri antichi ed aggregati: scheda di rilievo

Usciano A018

Edificio n: 11

TIPOLOGIA:	EDIFICIO RURALE
EPOCA_COSTRUZIONE:	EDIFICIO ANTICO
DESCRIZIONE:	N. 2 PIANI
STATO_CONSERVAZIONE:	EDIFICIO SALTUARIAMENTE ABITATO_BUONO STATO CONSERVAZIONE
PERTINENZA:	GIARDINO
CLASSE:	EDILIZIA RURALE CON ALTERAZIONI_MODIFICHE_MA TIPOLOGIA IDENTIFICABILE

USCIANO A018 E. 11 F. 105



USCIANO A018 E. 11 F. 110



USCIANO A018 E. 11 F. 148



Comune di Arezzo

Centri antichi ed aggregati: scheda di rilievo

Usciano A018

Edificio n: 12

TIPOLOGIA:	EDIFICIO RURALE
EPOCA_COSTRUZIONE:	EDIFICIO ANTICO
DESCRIZIONE:	N. 1 PIANO
STATO_CONSERVAZIONE:	EDIFICIO SALTUARIAMENTE ABITATO_MEDIO STATO CONSERVAZIONE
PERTINENZA:	ORTO
CLASSE:	EDILIZIA RURALE POVERA E COMPLESSI ETEROGENEI

USCIANO A018

E. 12 F. 107



USCIANO A018

E. 12 F. 109



USCIANO A018

E. 12 F. 118



Comune di Arezzo

Centri antichi ed aggregati: scheda di rilievo

Usciano A018

Edificio n: 13

TIPOLOGIA:	EDIFICIO RURALE
EPOCA_COSTRUZIONE:	EDIFICIO ANTICO
DESCRIZIONE:	ACCESSORIO
STATO_CONSERVAZIONE:	EDIFICIO ABBANDONATO DERUTO
PERTINENZA:	AIA
CLASSE:	ANNESI E ACCESSORI

USCIANO A018

E. 13 F. 117



Comune di Arezzo

Centri antichi ed aggregati: scheda di rilievo

Usciano A018

Edificio n: 14

TIPOLOGIA:	EDIFICIO RURALE
EPOCA_COSTRUZIONE:	EDIFICIO ANTICO
DESCRIZIONE:	N. 2 PIANI
STATO_CONSERVAZIONE:	EDIFICIO SALTUARIAMENTE ABITATO_BUONO STATO CONSERVAZIONE
PERTINENZA:	NON PRESENTE
CLASSE:	EDILIZIA RURALE CON ALTERAZIONI_MODIFICHE_MA TIPOLOGIA IDENTIFICABILE

USCIANO A018 E. 14 F. 108



USCIANO A018 E. 14 F. 111



USCIANO A018 E. 14 F. 116



USCIANO A018 E. 14 F. 128



USCIANO A018 E. 14 F. 129



USCIANO A018 E. 14 F. 130



Usciano A018

USCIANO A018

E. 14 F. 146



USCIANO A018

E. 14 F. 147



Comune di Arezzo

Centri antichi ed aggregati: scheda di rilievo

Usciano A018

Edificio n: 15

TIPOLOGIA:	EDIFICIO RURALE
EPOCA_COSTRUZIONE:	EDIFICIO ANTICO
DESCRIZIONE:	N. 2 PIANI
STATO_CONSERVAZIONE:	EDIFICIO SALTUARIAMENTE ABITATO_BUONO STATO CONSERVAZIONE
PERTINENZA:	ORTO
CLASSE:	EDILIZIA RURALE POVERA E COMPLESSI ETEROGENEI

USCIANO A018

E. 15 F. 120



USCIANO A018

E. 15 F. 131



USCIANO A018

E. 15 F. 132



USCIANO A018

E. 15 F. 133



USCIANO A018

E. 15 F. 143



Comune di Arezzo

Centri antichi ed aggregati: scheda di rilievo

Usciano A018

Edificio n: 16

TIPOLOGIA:	EDIFICIO RURALE
EPOCA_COSTRUZIONE:	EDIFICIO ANTICO
DESCRIZIONE:	N. 2 PIANI
STATO_CONSERVAZIONE:	EDIFICIO SALTUARIAMENTE ABITATO_MEDIO STATO CONSERVAZIONE
PERTINENZA:	GIARDINO
CLASSE:	EDILIZIA RURALE CON ALTERAZIONI_MODIFICHE_MA TIPOLOGIA IDENTIFICABILE

USCIANO A018

E. 16 F. 141



USCIANO A018

E. 16 F. 144



USCIANO A018

E. 16 F. 149



Comune di Arezzo

Centri antichi ed aggregati: scheda di rilievo

Usciano A018

Edificio n: 17

TIPOLOGIA:	EDIFICIO RURALE
EPOCA_COSTRUZIONE:	EDIFICIO ANTICO
DESCRIZIONE:	N. 2 PIANI
STATO_CONSERVAZIONE:	EDIFICIO SALTUARIAMENTE ABITATO_BUONO STATO CONSERVAZIONE
PERTINENZA:	NON PRESENTE
CLASSE:	EDILIZIA RURALE POVERA E COMPLESSI ETEROGENEI

USCIANO A018

E. 17 F. 119



USCIANO A018

E. 17 F. 145



Comune di Arezzo

Centri antichi ed aggregati: scheda di rilievo

Usciano A018

Edificio n: 18

TIPOLOGIA:	EDIFICIO RURALE
EPOCA_COSTRUZIONE:	EDIFICIO ANTICO
DESCRIZIONE:	N. 2 PIANI
STATO_CONSERVAZIONE:	EDIFICIO SALTUARIAMENTE ABITATO_BUONO STATO CONSERVAZIONE
PERTINENZA:	ORTO
CLASSE:	EDILIZIA RURALE POVERA E COMPLESSI ETEROGENEI

USCIANO A018

E. 18 F. 142



Comune di Arezzo

Centri antichi ed aggregati: scheda di rilievo

Usciano A018

Edificio n: 19

TIPOLOGIA:	EDIFICIO RURALE
EPOCA_COSTRUZIONE:	EDIFICIO ANTICO
DESCRIZIONE:	N. 2 PIANI
STATO_CONSERVAZIONE:	EDIFICIO SALTUARIAMENTE ABITATO_BUONO STATO CONSERVAZIONE
PERTINENZA:	NON PRESENTE
CLASSE:	EDILIZIA RURALE POVERA E COMPLESSI ETEROGENEI

USCIANO A018

E. 19 F. 106



Comune di Arezzo

Centri antichi ed aggregati: scheda di rilievo

Usciano A018

Edificio n: 20

TIPOLOGIA:	EDIFICIO DERUTO
EPOCA_COSTRUZIONE:	EDIFICIO ANTICO
DESCRIZIONE:	ACCESSORIO
STATO_CONSERVAZIONE:	EDIFICIO ABBANDONATO DERUTO
PERTINENZA:	
CLASSE:	MANUFATTO IN CONDIZIONE DI RUDERE

USCIANO A018

E. 20 F. 140



Comune di Arezzo

Centri antichi ed aggregati

SCHEDA DI RILIEVO: A019

CASE BAGNAIA A019

FRAZIONE	AGAZZI	
UTOE	25	AGAZZI
03	CIRCOSCRIZIONE SAIONE	
RILIEVO	27/04/2004	

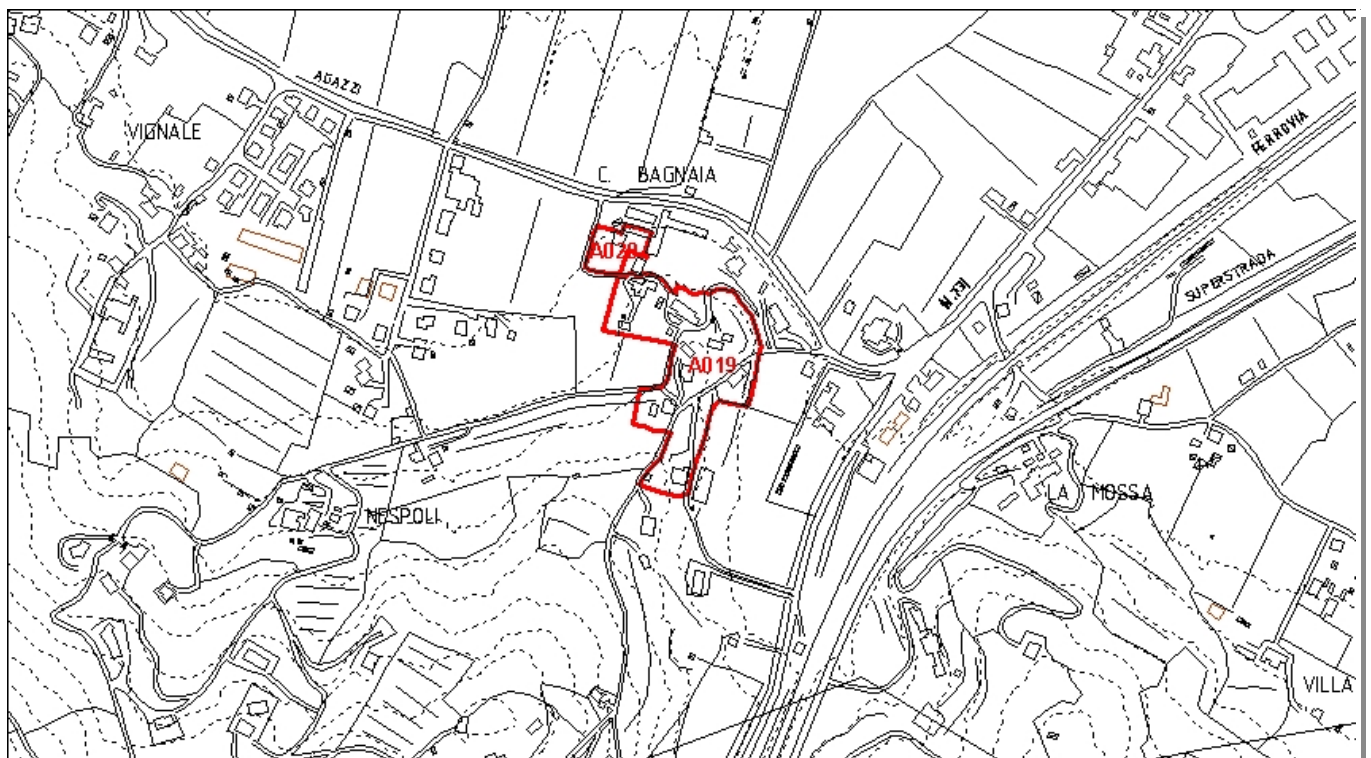

Inquadramento CTR 10K_1:8.000

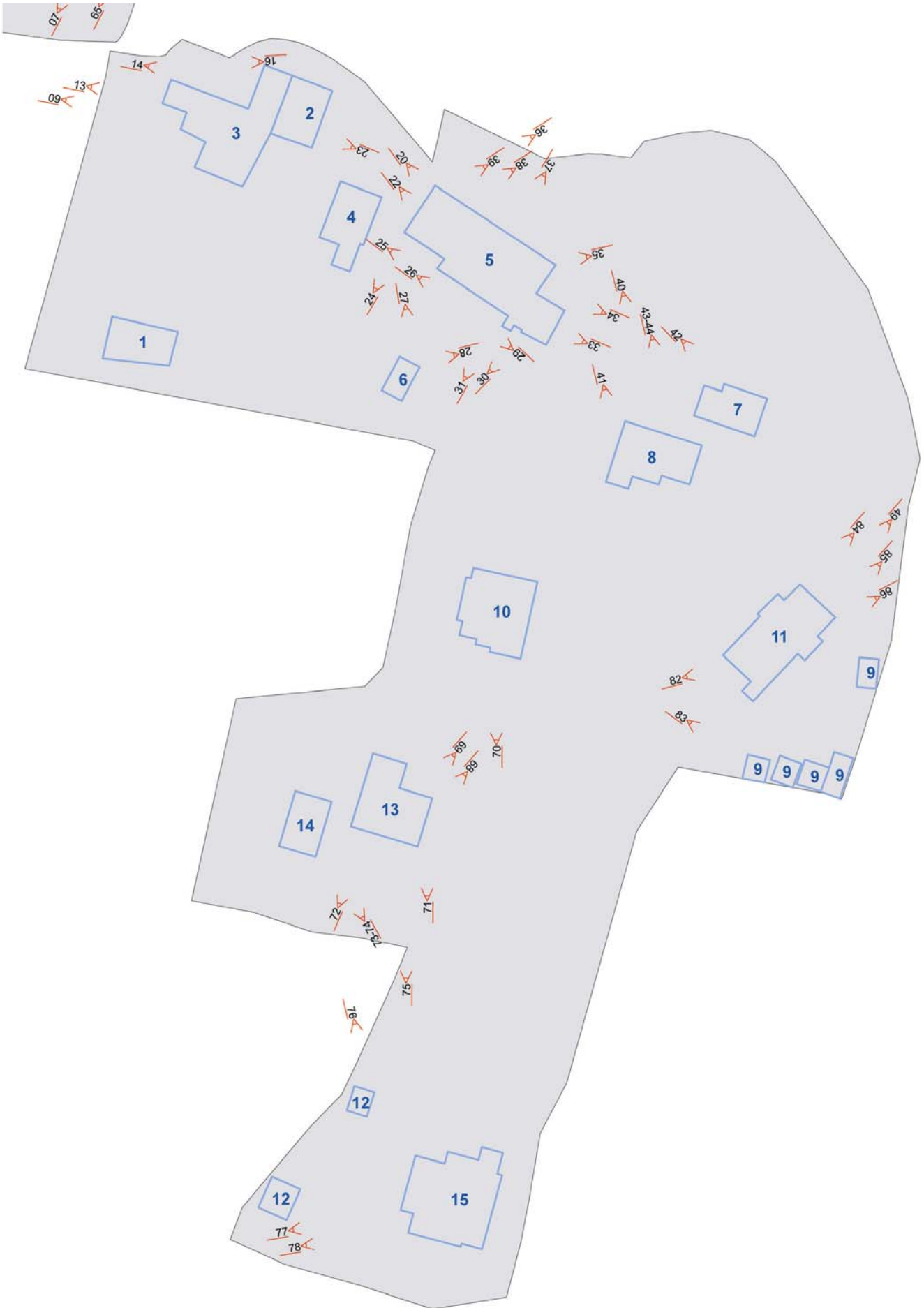

Comune di Arezzo

Centri antichi ed aggregati: scheda di rilievo

Case Bagnaia A019

Edificio n: 1

TIPOLOGIA:	EDIFICIO RESIDENZIALE
EPOCA_COSTRUZIONE:	EDIFICIO MODERNO
DESCRIZIONE:	ACCESSORIO
STATO_CONSERVAZIONE:	EDIFICIO ABITATO_BUONO STATO CONSERVAZIONE
PERTINENZA:	
CLASSE:	NON DI ANTICA FORMAZIONE E TIPOLOGIA NON IDENTIFICABILE

CASE BAGNAIA A019 E. 1 F. 87



CASE BAGNAIA A019 E. 1 F. 88



Comune di Arezzo

Centri antichi ed aggregati: scheda di rilievo

Case Bagnaia A019

Edificio n: 2

TIPOLOGIA:	EDIFICIO RESIDENZIALE
EPOCA_COSTRUZIONE:	EDIFICIO ANTICO
DESCRIZIONE:	N. 3 PIANI
STATO_CONSERVAZIONE:	EDIFICIO ABITATO_BUONO STATO CONSERVAZIONE
PERTINENZA:	
CLASSE:	EDILIZIA RURALE POVERA E COMPLESSI ETEROGENEI

CASE BAGNAIA A019 E. 2 F. 23



Comune di Arezzo

Centri antichi ed aggregati: scheda di rilievo

Case Bagnaia A019

Edificio n: 3

TIPOLOGIA:	EDIFICIO RESIDENZIALE
EPOCA_COSTRUZIONE:	EDIFICIO ANTICO
DESCRIZIONE:	N. 3 PIANI
STATO_CONSERVAZIONE:	EDIFICIO ABITATO_BUONO STATO CONSERVAZIONE
PERTINENZA:	
CLASSE:	EDILIZIA RURALE CON ALTERAZIONI_MODIFICHE_MA TIPOLOGIA IDENTIFICABILE

CASE BAGNAIA A019 E. 3 F. 9



CASE BAGNAIA A019 E. 3 F. 13



CASE BAGNAIA A019 E. 3 F. 14



CASE BAGNAIA A019 E. 3 F. 16



Comune di Arezzo

Centri antichi ed aggregati: scheda di rilievo

Case Bagnaia A019

Edificio n: 4

TIPOLOGIA:	EDIFICIO RESIDENZIALE
EPOCA_COSTRUZIONE:	(non valutabile)
DESCRIZIONE:	ACCESSORIO
STATO_CONSERVAZIONE:	EDIFICIO ABITATO_BUONO STATO CONSERVAZIONE
PERTINENZA:	
CLASSE:	ANNESI E ACCESSORI

CASE BAGNAIA A019 E. 4 F. 89



CASE BAGNAIA A019 E. 4 F. 90



Comune di Arezzo

Centri antichi ed aggregati: scheda di rilievo

Case Bagnaia A019

Edificio n: 5

TIPOLOGIA:	EDIFICIO RESIDENZIALE
EPOCA_COSTRUZIONE:	EDIFICIO ANTICO
DESCRIZIONE:	N. 2 PIANI
STATO_CONSERVAZIONE:	EDIFICIO ABITATO_MEDIO STATO CONSERVAZIONE
PERTINENZA:	
CLASSE:	EDILIZIA RURALE POVERA E COMPLESSI ETEROGENEI

CASE BAGNAIA A019 E. 5 F. 20



CASE BAGNAIA A019 E. 5 F. 22



CASE BAGNAIA A019 E. 5 F. 24



CASE BAGNAIA A019 E. 5 F. 25



CASE BAGNAIA A019 E. 5 F. 26



CASE BAGNAIA A019 E. 5 F. 29



Case Bagnaia A019

CASE BAGNAIA A019 E. 5 F. 30



CASE BAGNAIA A019 E. 5 F. 31



CASE BAGNAIA A019 E. 5 F. 33



CASE BAGNAIA A019 E. 5 F. 34



CASE BAGNAIA A019 E. 5 F. 35



CASE BAGNAIA A019 E. 5 F. 36



CASE BAGNAIA A019 E. 5 F. 37



CASE BAGNAIA A019 E. 5 F. 38



Case Bagnaia A019

CASE BAGNAIA A019

E. 5 F. 39



Comune di Arezzo

Centri antichi ed aggregati: scheda di rilievo

Case Bagnaia A019

Edificio n: 6

TIPOLOGIA:	EDIFICIO RURALE
EPOCA_COSTRUZIONE:	EDIFICIO ANTICO
DESCRIZIONE:	ACCESSORIO
STATO_CONSERVAZIONE:	EDIFICIO ABBANDONATO CONSERVATO
PERTINENZA:	
CLASSE:	ANNESI E ACCESSORI

CASE BAGNAIA A019 E. 6 F. 27



CASE BAGNAIA A019 E. 6 F. 28



Comune di Arezzo

Centri antichi ed aggregati: scheda di rilievo

Case Bagnaia A019

Edificio n: 7

TIPOLOGIA:	EDIFICIO RESIDENZIALE
EPOCA_COSTRUZIONE:	EDIFICIO ANTICO
DESCRIZIONE:	ACCESSORIO
STATO_CONSERVAZIONE:	EDIFICIO ABITATO_BUONO STATO CONSERVAZIONE
PERTINENZA:	
CLASSE:	EDILIZIA RURALE POVERA E COMPLESSI ETEROGENEI

CASE BAGNAIA A019 E. 7 F. 42



CASE BAGNAIA A019 E. 7 F. 43



Comune di Arezzo

Centri antichi ed aggregati: scheda di rilievo

Case Bagnaia A019

Edificio n: 8

TIPOLOGIA:	EDIFICIO RESIDENZIALE
EPOCA_COSTRUZIONE:	EDIFICIO ANTICO
DESCRIZIONE:	N. 3 PIANI
STATO_CONSERVAZIONE:	EDIFICIO ABITATO_BUONO STATO CONSERVAZIONE
PERTINENZA:	
CLASSE:	EDILIZIA RURALE DI PREGIO

CASE BAGNAIA A019

E. 8 F. 40



CASE BAGNAIA A019

E. 8 F. 41



CASE BAGNAIA A019

E. 8 F. 44



Comune di Arezzo

Centri antichi ed aggregati: scheda di rilievo

Case Bagnaia A019

Edificio n: 9

TIPOLOGIA:	EDIFICIO RESIDENZIALE
EPOCA_COSTRUZIONE:	EDIFICIO ANTICO
DESCRIZIONE:	ACCESSORIO
STATO_CONSERVAZIONE:	EDIFICIO ABITATO_BUONO STATO CONSERVAZIONE
PERTINENZA:	
CLASSE:	ANNESI E ACCESSORI

CASE BAGNAIA A019 E. 9 F. 83



Comune di Arezzo

Centri antichi ed aggregati: scheda di rilievo

Case Bagnaia A019

Edificio n: 10

TIPOLOGIA:	EDIFICIO RESIDENZIALE
EPOCA_COSTRUZIONE:	EDIFICIO MODERNO
DESCRIZIONE:	N. 1 PIANO
STATO_CONSERVAZIONE:	EDIFICIO ABITATO_BUONO STATO CONSERVAZIONE
PERTINENZA:	
CLASSE:	NON DI ANTICA FORMAZIONE E TIPOLOGIA NON IDENTIFICABILE

CASE BAGNAIA A019

E. 10 F. 70



Comune di Arezzo

Centri antichi ed aggregati: scheda di rilievo

Case Bagnaia A019

Edificio n: 11

TIPOLOGIA:	EDIFICIO RESIDENZIALE
EPOCA_COSTRUZIONE:	EDIFICIO ANTICO
DESCRIZIONE:	N. 2 PIANI
STATO_CONSERVAZIONE:	EDIFICIO ABITATO_BUONO STATO CONSERVAZIONE
PERTINENZA:	
CLASSE:	EDILIZIA RURALE POVERA E COMPLESSI ETEROGENEI

CASE BAGNAIA A019 E. 11 F. 49



CASE BAGNAIA A019 E. 11 F. 82



CASE BAGNAIA A019 E. 11 F. 84



CASE BAGNAIA A019 E. 11 F. 85



CASE BAGNAIA A019 E. 11 F. 86



Comune di Arezzo

Centri antichi ed aggregati: scheda di rilievo

Case Bagnaia A019

Edificio n: 12

TIPOLOGIA:	EDIFICIO RESIDENZIALE
EPOCA_COSTRUZIONE:	EDIFICIO ANTICO
DESCRIZIONE:	ACCESSORIO
STATO_CONSERVAZIONE:	EDIFICIO ABITATO_BUONO STATO CONSERVAZIONE
PERTINENZA:	
CLASSE:	EDILIZIA RURALE POVERA E COMPLESSI ETEROGENEI

CASE BAGNAIA A019

E. 12 F. 76



Comune di Arezzo

Centri antichi ed aggregati: scheda di rilievo

Case Bagnaia A019

Edificio n: 13

TIPOLOGIA:	EDIFICIO RESIDENZIALE
EPOCA_COSTRUZIONE:	EDIFICIO ANTICO
DESCRIZIONE:	N. 3 PIANI
STATO_CONSERVAZIONE:	EDIFICIO ABITATO_BUONO STATO CONSERVAZIONE
PERTINENZA:	
CLASSE:	EDILIZIA RURALE DI PREGIO

CASE BAGNAIA A019 E. 13 F. 68



CASE BAGNAIA A019 E. 13 F. 69



CASE BAGNAIA A019 E. 13 F. 71



CASE BAGNAIA A019 E. 13 F. 72



CASE BAGNAIA A019 E. 13 F. 75



Comune di Arezzo

Centri antichi ed aggregati: scheda di rilievo

Case Bagnaia A019

Edificio n: 14

TIPOLOGIA:	EDIFICIO RESIDENZIALE
EPOCA_COSTRUZIONE:	EDIFICIO ANTICO
DESCRIZIONE:	N. 2 PIANI
STATO_CONSERVAZIONE:	EDIFICIO ABITATO_BUONO STATO CONSERVAZIONE
PERTINENZA:	
CLASSE:	EDILIZIA RURALE POVERA E COMPLESSI ETEROGENEI

CASE BAGNAIA A019 E. 14 F. 73



CASE BAGNAIA A019 E. 14 F. 74



Comune di Arezzo

Centri antichi ed aggregati: scheda di rilievo

Case Bagnaia A019

Edificio n: 15

TIPOLOGIA:	EDIFICIO RESIDENZIALE
EPOCA_COSTRUZIONE:	EDIFICIO ANTICO
DESCRIZIONE:	N. 3 PIANI
STATO_CONSERVAZIONE:	EDIFICIO ABITATO_BUONO STATO CONSERVAZIONE
PERTINENZA:	
CLASSE:	EDILIZIA RURALE DI PREGIO

CASE BAGNAIA A019 E. 15 F. 77



CASE BAGNAIA A019 E. 15 F. 78



Comune di Arezzo

Centri antichi ed aggregati

SCHEDA DI RILIEVO: A020

CASE BAGNAIA A020

FRAZIONE	AGAZZI	
UTOE	25	AGAZZI
	03	CIRCOSCRIZIONE SAIONE
RILIEVO	27/04/2004	

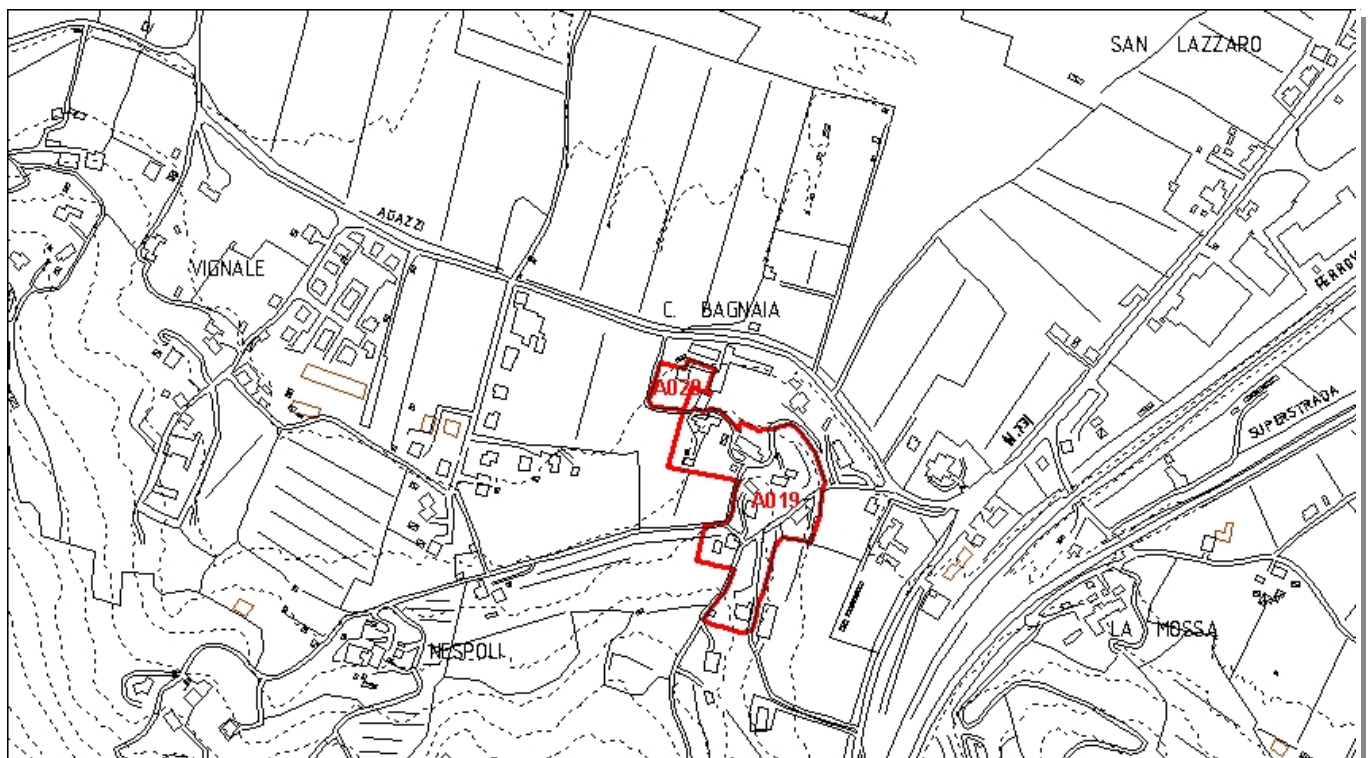

Inquadramento CTR 10K_1:8.000

A020

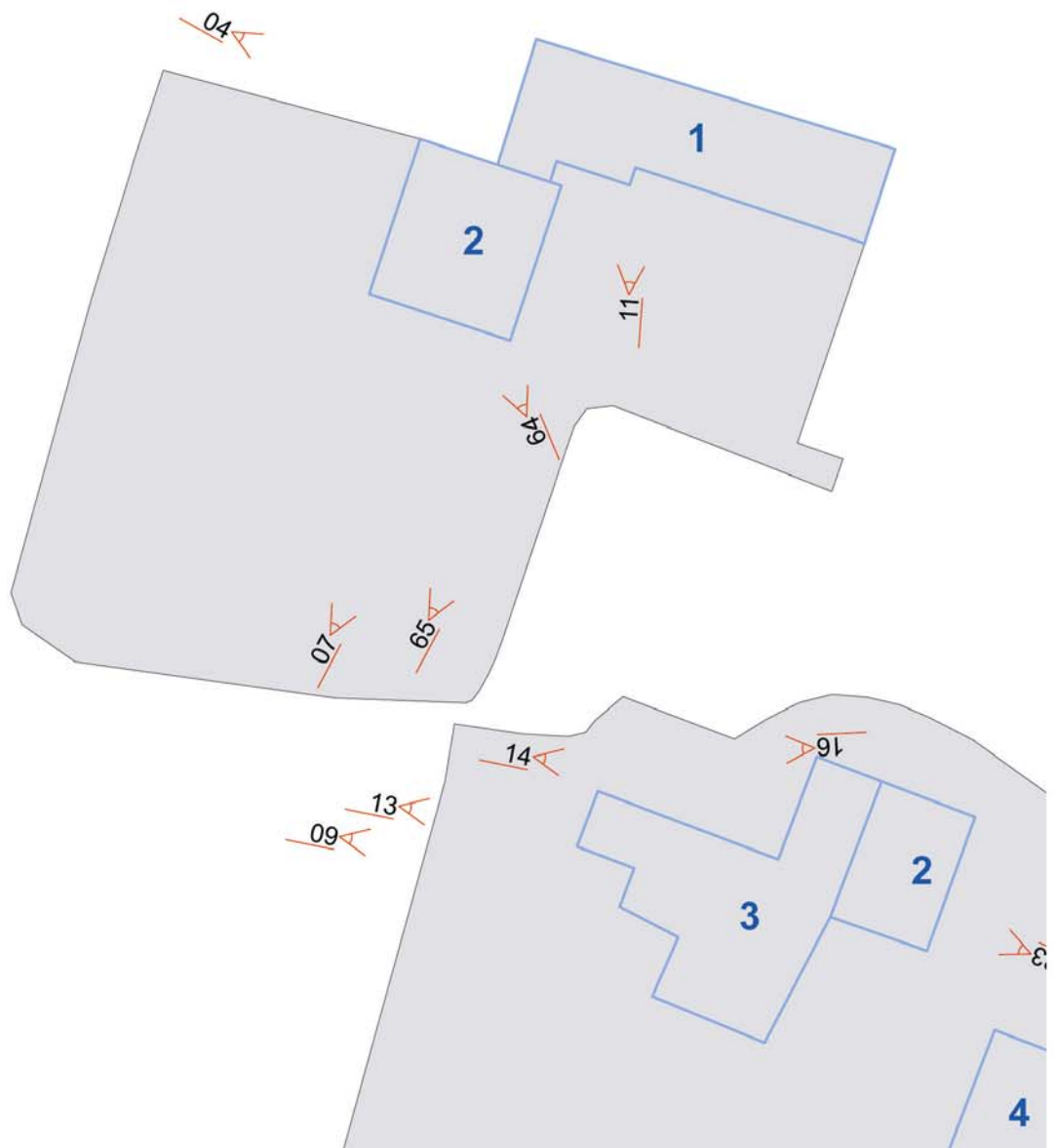

Comune di Arezzo

Centri antichi ed aggregati: scheda di rilievo

Case Bagnaia A020

Edificio n: 2

TIPOLOGIA:	EDIFICIO RESIDENZIALE
EPOCA_COSTRUZIONE:	EDIFICIO ANTICO
DESCRIZIONE:	N. 3 PIANI
STATO_CONSERVAZIONE:	EDIFICIO ABITATO_BUONO STATO CONSERVAZIONE
PERTINENZA:	
CLASSE:	EDILIZIA RURALE DI PREGIO

CASE BAGNAIA A020 E. 2 F. 4



CASE BAGNAIA A020 E. 2 F. 7



CASE BAGNAIA A020 E. 2 F. 64



Comune di Arezzo

Centri antichi ed aggregati: scheda di rilievo

Case Bagnaia A020

Edificio n: 1

TIPOLOGIA:	EDIFICIO RESIDENZIALE
EPOCA_COSTRUZIONE:	EDIFICIO ANTICO
DESCRIZIONE:	N. 2 PIANI
STATO_CONSERVAZIONE:	EDIFICIO ABITATO_BUONO STATO CONSERVAZIONE
PERTINENZA:	
CLASSE:	EDILIZIA RURALE DI PREGIO

CASE BAGNAIA A020 E. 1 F. 11



CASE BAGNAIA A020 E. 1 F. 65



Comune di Arezzo

Centri antichi ed aggregati				RILIEVO VOLUME
A057	32	POTI	Albiano A057	III
A014	32	POTI	Argentino A014	I
A016	17	BATTIFOLLE	Battifolle A016	I
A017	17	BATTIFOLLE	Battifolle A017	I
A062	32	POTI	Bivignano A062	IV
A029	31	LIGNANO	Bossi A029	II
A047	33	PALAZZO DEL PERO	Bottega A047	III
A048	33	PALAZZO DEL PERO	Bottega A048	III
A031	31	LIGNANO	Calbi A031	II
A045	33	PALAZZO DEL PERO	Campi A045	III
A043	30	RIGUTINO	Campo di Fiore A043	III
A073	32	POTI	Casa Vecchia A073	IV
A019	25	AGAZZI	Case Bagnaia A019	I
A020	25	AGAZZI	Case Bagnaia A020	I
A025	28	OLMO	Caselle A025	II
A065	33	PALAZZO DEL PERO	Castellonchio A065	IV
A028	31	LIGNANO	Cellaio A028	II
A069	32	POTI	Chiusura A069	IV
A081	33	PALAZZO DEL PERO	Col di Ciuta A081	IV
A060	32	POTI	Colle A060	III
A083	32	POTI	Collungo A083	IV
A070	32	POTI	Digliolo A070	IV
A037	33	PALAZZO DEL PERO	Donatiella A037	II
A074	32	POTI	Fabbrica A074	IV
A035	28	OLMO	Fondaccio A035	II
A038	28	OLMO	Fontiano A038	II
A084	33	PALAZZO DEL PERO	Formicheto A084	IV
A078	32	POTI	Galloro A078	IV
A023	31	LIGNANO	Gello A023	II
A005	06	SAN FABIANO_COGNAIA_STOPPE D'ARCA	Gello Antria A005	I
A027	28	OLMO	Gagnone A027	II
A072	32	POTI	Greppi A072	IV
A049	30	RIGUTINO	I Rossi A049	III
A071	32	POTI	Il Castello A071	IV
A064	32	POTI	Il Giogo A064	IV
A063	32	POTI	La Foce A063	IV
A061	32	POTI	Le Terrine A061	III

Centri antichi ed aggregati

Comune di Arezzo

Centri antichi ed aggregati					RILIEVO VOLUME
A067	32	POTI	Lusignano A067	IV	
A009	06	SAN FABIANO_COGNAIA_STOPPE D'ARCA	Misciano A009	I	
A008	06	SAN FABIANO_COGNAIA_STOPPE D'ARCA	Molinelli A008	I	
A024	26	SANTA FIRMINA	Monastero A024	II	
A033	28	OLMO	Montefortino A033	II	
A006	03	QUARATA	Montione A006	I	
A015	03	QUARATA	Montione A015	I	
A001	28	OLMO	Olmo A001	I	
A046	30	RIGUTINO	Ottavo A046	III	
A044	30	RIGUTINO	Ottavo Vecchio A044	III	
A076	32	POTI	Palazzo A076	IV	
A080	32	POTI	Parnacciano A080	IV	
A010	06	SAN FABIANO_COGNAIA_STOPPE D'ARCA	Peneto A010	I	
A003	03	QUARATA	Petrognano A003	I	
A036	28	OLMO	Pieve a Quarto A036	II	
A042	30	RIGUTINO	Pieve di Rigutino A042	III	
A039	29	POLICIANO	Pigli A039	II	
A054	27	FRASSINETO	Poggio Ciliegio A054	III	
A055	27	FRASSINETO	Poggio Ciliegio A055	III	
A056	27	FRASSINETO	Poggio Ciliegio A056	III	
A053	27	FRASSINETO	Poggio Rancoli A053	III	
A050	27	FRASSINETO	Poggio Rosso A050	III	
A041	29	POLICIANO	Policiano A041	II	
A030	31	LIGNANO	Querceto A030	II	
A059	32	POTI	Rancaccio A059	III	
A066	32	POTI	Rancioni A066	IV	
A058	32	POTI	Ranco A058	III	
A051	27	FRASSINETO	Ranco di Frassineto A051	III	
A026	28	OLMO	Saccione A026	II	
A052	33	PALAZZO DEL PERO	Salceta A052	III	
A068	32	POTI	San Biagio A068	IV	
A077	32	POTI	San Cassiano A077	IV	
A079	32	POTI	San Chimento A079	IV	
A032	33	PALAZZO DEL PERO	San Donnino A032	II	
A011	06	SAN FABIANO_COGNAIA_STOPPE D'ARCA	San Firenze A011	I	
A022	26	SANTA FIRMINA	San Marco A022	II	
A007	06	SAN FABIANO_COGNAIA_STOPPE D'ARCA	San Polo A007	I	

Centri antichi ed aggregati

Comune di Arezzo

Centri antichi ed aggregati				RILIEVO VOLUME
A013	32	POTI	San Severo A013	I
A004	15	STAGGIANO	Santa Fiora A004	I
A075	32	POTI	Santa Maria alla Rassinata A075	IV
A082	33	PALAZZO DEL PERO	Sant'Agata A082	IV
A040	29	POLICIANO	Sant'Andrea a Pigli A040	II
A034	28	OLMO	Sorigliano A034	II
A012	15	STAGGIANO	Stoppe D'Arca A012	I
A018	33	PALAZZO DEL PERO	Usciano A018	I
A002	30	RIGUTINO	Valtrona A002	I
A021	26	SANTA FIRMINA	Villalba A021	II

Regolamento Urbanistico
Centri antichi ed aggregati: schede di rilievo degli edifici e dei nuclei storici
Comune di Arezzo