COMUNE DI AREZZO
Assessorato Urbanistica

Servizio Pianificazione Urbanistica e Governo del Territorio

Piano Strutturale
2019

01	02
03	04

PS

C Statuto del Territorio
C3 Invarianti strutturali

Sindaco
Alessandro Ghinelli

Assessore all'Urbanistica
Marco Sacchetti

Responsabile del Procedimento
Ing. Alessandro Farnè

RTI Raggruppamento Temporaneo di Professionisti
Studio D:RH Architetti associati
Arch. Sergio Dinale
Criteria srl
Arch. Paolo Falqui
Arch. Luca Di Figlia
Urb. Matteo Scamporrino
Avv. Agostino Zanelli Quarantini

C3.2
scala 1:15.000

Invariante II: Caratteri ecosistemici dei paesaggi

C3_2_4_2019_05_31 Adozione: Approvazione:

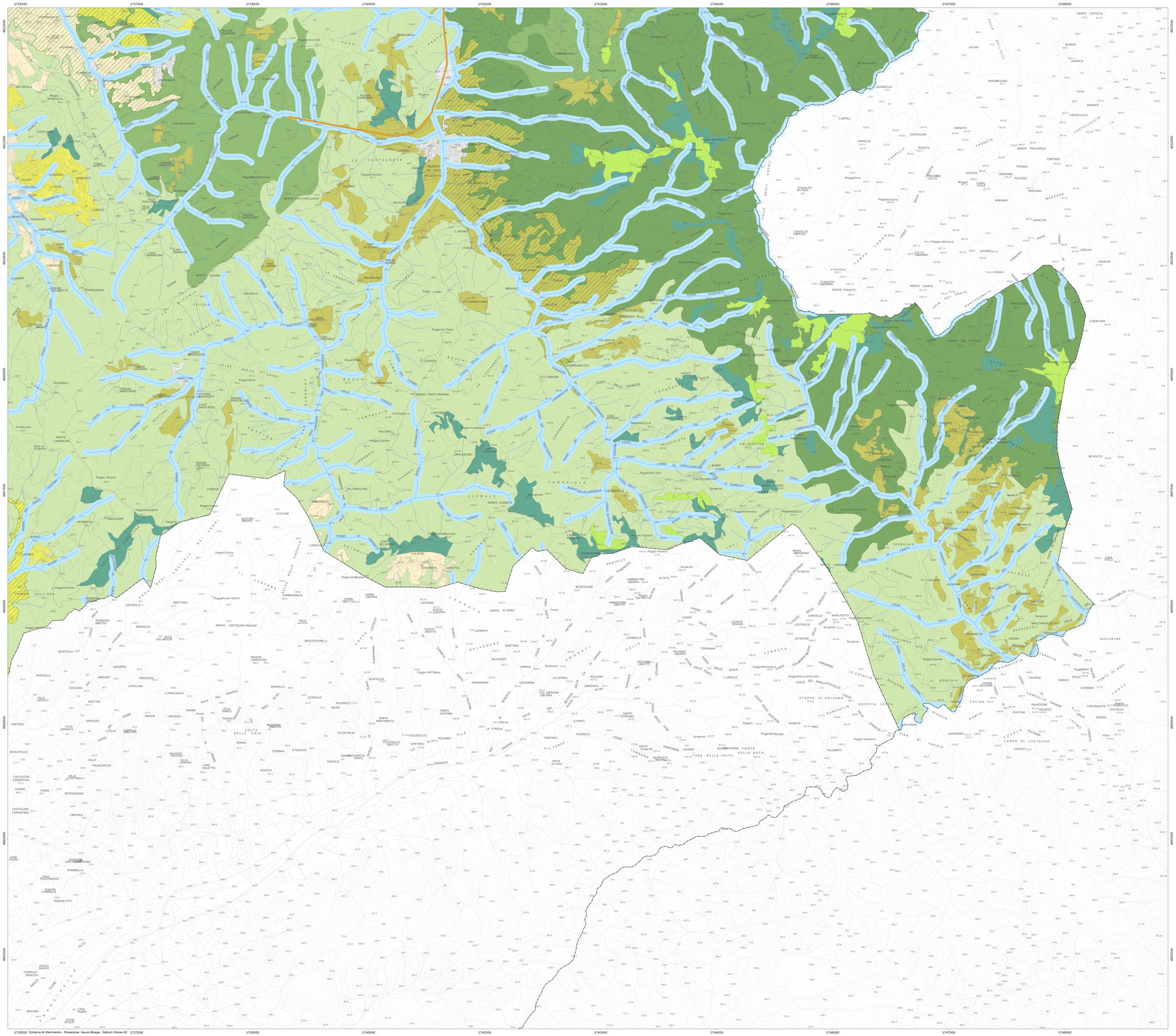

Garante dell'informazione e della partecipazione
Dott.ssa Daniela Farsetti

Dirigente Servizio Pianificazione Urbanistica
Ing. Alessandro Farnè

Dirigente Servizio Ambiente
Ing. Giovanni Baldini

Dirigente Servizio Progettazione Opere Pubbliche
Ing. Antonella Fabbianelli

Dirigente Progetto per lo sviluppo delle attività economiche negli ambiti Edilizia e SUAP e promozione del territorio
Ing. Paolo Frescucci

Direttore Ufficio Mobilità
Ing. Roberto Bernardini

Direttore Ufficio Programmazione e Sviluppo Economico del Territorio
Dott.ssa Stefania Guidelli

Ufficio del Piano
Arch. Omero Angeli
Dott.ssa Antonella Benocci
Sig. Matteo Borri
Dott. Giuseppe Cesari
Arch. Fulvia Comanducci
Arch. Elisabetta Dreassi
Geol. Alessandro Forzoni
Geom. Valentina Mazzoni
Dott. Vincenzo Oliva
Arch. Laura Pagliai
Geom. Gianna Pezzuoli
Ing. Deborah Romei
Arch. Laura Rogialli
Geol. Annalisa Romizi
Sig.ra Fiorenza Verdelli

Elementi funzionali
- II.7.a - Barriera infrastrutturale principale da mitigare

II.1 Ecosistemi forestali
- II.1.h - Elementi da mantenere in corridoi ecologici
- Corridoio fluviale

Elementi strutturali

II.1 Ecosistemi forestali
- II.1.a - Nodo primario forestale
- II.1.b - Nodo secondario forestale
- II.1.c - Nuclei di connessione ed elementi forestali isolati
- II.1.d - Matrice forestale di connettivita'
- II.1.e - Corridoio ripariale

II.2 Ecosistemi agro-pastorali
- II.2.a - Nodo degli agroecosistemi
- II.2.b - Matrice agroecosistemica collinare
- II.2.e - Agroecosistema frammentato attivo

II.3 Ecosistemi palustri e fluviali
- II.3.a - Zone umide

II.4 Ecosistemi arbustivi e delle macchie
- II.4.a - Aree boscate degradate o agroecosistema frammentato in abbandono con ricolonizzazione arborea/arbustiva

II.5 Ecosistemi erbacei
- II.5.a - Matrice ecosistemica erbacea

II.6 Ecosistemi urbani
- II.0.a - Area urbanizzata

- Reticolo idrografico regionale (aggiornato al DGR 899/2018)
- limite comunale

Gruppo di progettazione

Studio D:RH Architetti associati
Arch. Sergio Dinale
Arch. Paola Rigonat Hugues
Arch. Enrico Robazza
Arch. Kristiana D'Agnolo
Giulio Brocco

Criteria srl
Arch. Paolo Falqui
Ing. Paolo Bagliani
Arch. Veronica Saddi
Geol. Andrea Soriga
Arch. Laura Zanini
Dott. Riccardo Frau
Ing. Gianfilippo Serra
Dott. Vittorio Serra
Ing. Roberto Ledda
Dott.ssa Cinzia Marcella Orrù

Indagini geologiche e idrauliche
Geol. Maurizio Costa
Geol. Antonio Pitzalis
Ing. Pietro Chiavaccini (Prima STP)
Ing. Elisa Formica

Arch. Matteo Scamporrino

Urb. Luca Di Figlia

Avv. Agostino Zanelli Quarantini

C3.2

1735500 Sistema di riferimento - Proiezione: Gauss-Boaga - Datum: Roma 40