COMUNE DI AREZZO
Assessorato Urbanistica

Servizio Pianificazione Urbanistica e Governo del Territorio

Piano Strutturale
2019

01	02
03	04

PS

B Quadro conoscitivo
B3 Indagini geologiche e idrauliche

Sindaco
Alessandro Ghinelli

Assessore all'Urbanistica
Marco Sacchetti

Responsabile del Procedimento
Ing. Alessandro Farnè

RTI Raggruppamento Temporaneo di Professionisti
Studio D:RH Architetti associati
Arch. Sergio Dinale
Criteria srl
Arch. Paolo Falqui
Arch. Luca Di Figlia
Urb. Matteo Scamporrino
Avv. Agostino Zanelli Quarantini

B3.11
scala 1:15.000

Carta delle aree a pericolosità idraulica

B3_11_3_2019_06_12 Adozione: Approvazione:

Garante dell'informazione e della partecipazione
Dott.ssa Daniela Farsetti

Dirigente Servizio Pianificazione Urbanistica
Ing. Alessandro Farnè

Dirigente Servizio Ambiente
Ing. Giovanni Baldini

Dirigente Servizio Progettazione Opere Pubbliche
Ing. Antonella Fabbianelli

Dirigente Progetto per lo sviluppo delle attività economiche negli ambiti Edilizia e SUAP e promozione del territorio
Ing. Paolo Frescucci

Direttore Ufficio Mobilità
Ing. Roberto Bernardini

Direttore Ufficio Programmazione e Sviluppo Economico del Territorio
Dott.ssa Stefania Guidelli

Ufficio del Piano
Arch. Omero Angeli
Dott.ssa Antonella Benocci
Sig. Matteo Borri
Dott. Giuseppe Cesari
Arch. Fulvia Comanducci
Arch. Elisabetta Dreassi
Geol. Alessandro Forzoni
Geom. Valentina Mazzoni
Dott. Vincenzo Oliva
Arch. Laura Pagliai
Geom. Gianna Pezzuoli
Ing. Deborah Romei
Arch. Laura Rogialli
Geol. Annalisa Romizi
Sig.ra Fiorenza Verdelli

Aree interessate da allagamenti per eventi con Tr<= 30 anni

Aree a pericolosità idraulica molto elevata (I.4) (DPGR n.53/R 2011)
aree a pericolosità per alluvioni frequenti (LR n.41/2018)
aree a pericolosità elevata (P3) (PGRA)

Aree interessate da allagamenti per eventi con 30 < Tr<= 200

Aree a pericolosità idraulica elevata (I.3) (DPGR n.53/R 2011)
aree a pericolosità per alluvioni poco frequenti (LR n.41/2018)
aree a pericolosità media (P2) (PGRA)

Aree a Pericolosità idraulica elevata (I.3) (DPGR n. 53/R 2011)
comprendenti aree di fondovalle per le quali ricorrono almeno una delle seguenti condizioni:
a) vi sono notizie storiche di inondazioni;
b) sono morfologicamente in situazione sfavorevole di norma a quote altimetriche inferiori rispetto alla quota posta 2m sopra il piede esterno dell'argine o, in mancanza, sopra il ciglio di sponda

Aree interessate da allagamenti per eventi con Tr<= 500 anni

Aree a pericolosità media (P1) (PGRA)

Aree a Pericolosità idraulica media (I.2) (DPGR n. 53/R 2011)
comprendenti aree di fondovalle per le quali ricorrono le seguenti condizioni:
a) non vi sono notizie storiche di inondazioni;
b) sono morfologicamente in situazione di alto morfologico rispetto alla piana alluvionale adiacente, di norma a quote altimetriche superiori a 2 m rispetto al piede esterno dell'argine o, in mancanza, al ciglio di sponda

Aree a pericolosità idraulica bassa (I.1) (DPGR n.53/R 2011)

Aree collinari o montane per le quali ricorrono le seguenti condizioni:
a) non vi sono notizie storiche di inondazioni;
b) sono in situazioni favorevoli di alto morfologico, di norma a quote altimetriche superiori a metri 2 rispetto al piede esterno dell'argine o, in mancanza, al ciglio di sponda

Reticolo idrografico regionale (DPGR 889/2018)

Inquadramento territoriale

Confine tra i distretti dell'Appennino Centrale e dell'Appennino Settentrionale

Gruppo di progettazione

Studio D:RH Architetti associati
Arch. Sergio Dinale
Arch. Paola Rigonat Hugues
Arch. Enrico Robazza
Arch. Kristiana D'Agnolo
Giulio Brocco

Criteria srl
Arch. Paolo Falqui
Ing. Paolo Bagliani
Arch. Veronica Saddi
Geol. Andrea Soriga
Arch. Laura Zanini
Dott. Riccardo Frau
Ing. Gianfilippo Serra
Dott. Vittorio Serra
Ing. Roberto Ledda
Dott.ssa Cinzia Marcella Orrù

Indagini geologiche e idrauliche
Geol. Maurizio Costa
Geol. Antonio Pitzalis
Ing. Pietro Chiavaccini (Prima STP)
Ing. Elisa Formica

Arch. Matteo Scamporrino

Urb. Luca Di Figlia

Avv. Agostino Zanelli Quarantini

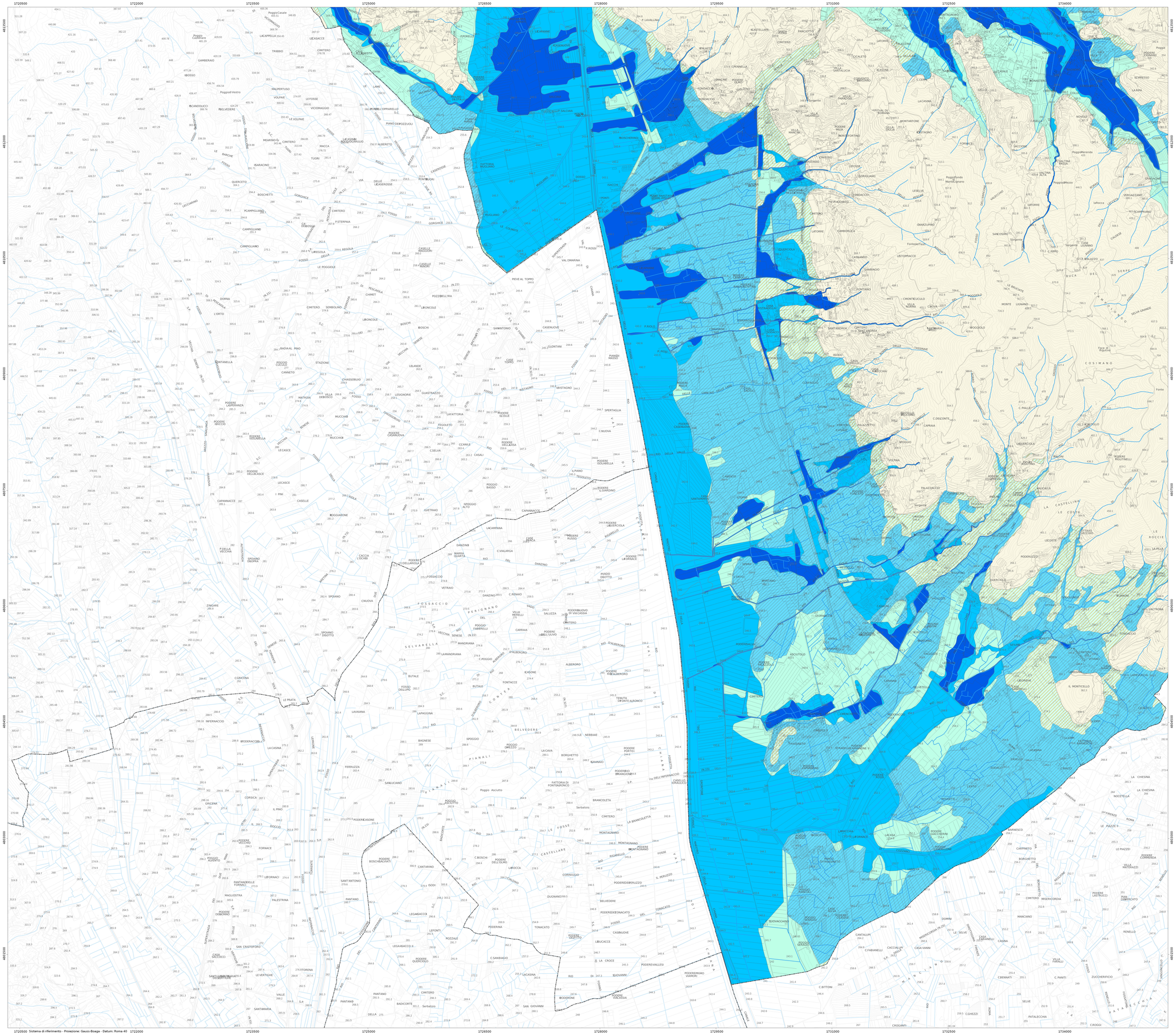

1720500 Sistema di riferimento - Proiezione: Gauss-Boaga - Datum: Roma 40 1722000 1723500 1725000 1726500 1728000 1729500 1731000 1732500 1734000

B3.11