COMUNE DI AREZZO
Assessorato Urbanistica

Servizio Pianificazione Urbanistica e Governo del Territorio

Piano Strutturale
2019

01 02
03 04

PS

B Quadro conoscitivo
B2.1 Struttura idrogeomorfologica

Sindaco
Alessandro Ghinelli

Assessore all'Urbanistica
Marco Sacchetti

Responsabile del Procedimento
Ing. Alessandro Farnè

RTI Raggruppamento Temporaneo di Professionisti
Studio D:RH Architetti associati
Arch. Sergio Dinale
Criteria srl
Arch. Paolo Falqui
Arch. Luca Di Figlia
Urb. Matteo Scamporrino
Avv. Agostino Zanelli Quarantini

B2.1.3 Carta geomorfologica
scala 1:15.000

B2_1_3_1_2019_06_12 Adozione: Approvazione:

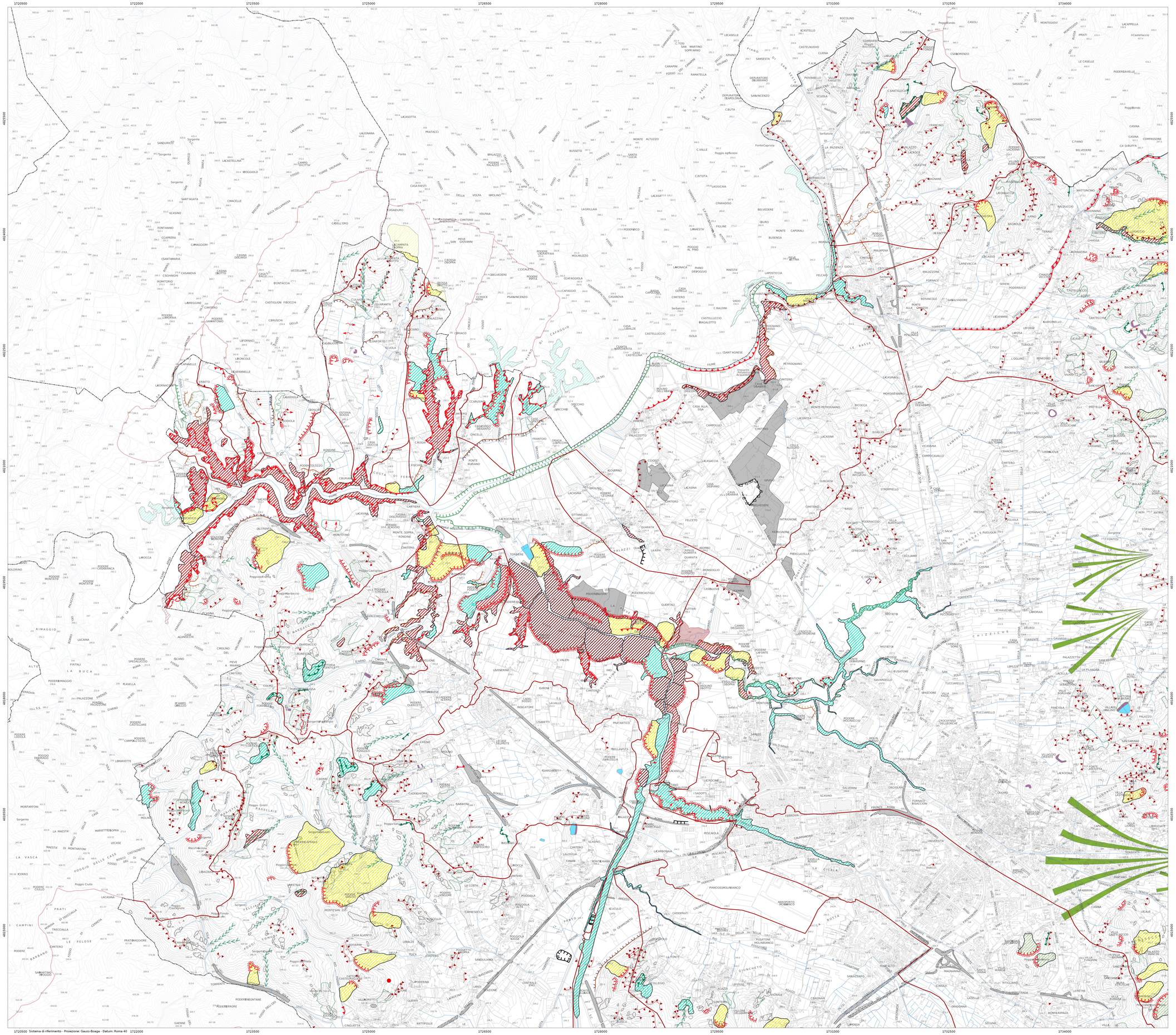

Garante dell'informazione e della partecipazione
Dott.ssa Daniela Farsetti

Dirigente Servizio Pianificazione Urbanistica
Ing. Alessandro Farnè

Dirigente Servizio Ambiente
Ing. Giovanni Baldini

Dirigente Servizio Progettazione Opere Pubbliche
Ing. Antonella Fabbianelli

Dirigente Progetto per lo sviluppo delle attività economiche negli ambiti Edilizia e SUAP e promozione del territorio
Ing. Paolo Frescucci

Direttore Ufficio Mobilità
Ing. Roberto Bernardini

Direttore Ufficio Programmazione e Sviluppo Economico del Territorio
Dott.ssa Stefania Guidelli

Ufficio del Piano
Arch. Omero Angeli
Dott.ssa Antonella Benocci
Sig. Matteo Borri
Dott. Giuseppe Cesari
Arch. Fulvia Comanducci
Arch. Elisabetta Dreassi
Geol. Alessandro Forzoni
Geom. Valentina Mazzoni
Dott. Vincenzo Oliva
Arch. Laura Pagliai
Geom. Gianna Pezzuoli
Ing. Deborah Romei
Arch. Laura Rogialli
Geol. Annalisa Romizi
Sig.ra Fiorenza Verdelli

Gruppo di progettazione

Studio D:RH Architetti associati
Arch. Sergio Dinale
Arch. Paola Rigonat Hugues
Arch. Enrico Robazza
Arch. Kristiana D'Agnolo
Giulio Brocco

Criteria srl
Arch. Paolo Falqui
Ing. Paolo Bagliani
Arch. Veronica Saddi
Geol. Andrea Soriga
Arch. Laura Zanini
Dott. Riccardo Frau
Ing. Gianfilippo Serra
Dott. Vittorio Serra
Ing. Roberto Ledda
Dott.ssa Cinzia Marcella Orrù

Indagini geologiche e idrauliche
Geol. Maurizio Costa
Geol. Antonio Pitzalis
Ing. Pietro Chiavaccini (Prima STP)
Ing. Elisa Formica

Arch. Matteo Scamporrino

Urb. Luca Di Figlia

Avv. Agostino Zanelli Quarantini

B2.1.3

Forme e processi geomorfologici

Forme di versante dovute alla gravità
- Orlo di scarpata di Frana
- Orlo di scarpata di erosione fluviale
- Orlo di scarpata di degradazione attiva
- Orlo di scarpata di degradazione inattiva-quiescente
- Rottura di pendio concava
- Rottura di pendio convessa
- Trincea di DGPV

Classificazione dei fenomeni franosi
- Deformazioni Gravitative profonde di versante
- Area con fenomeni di creep, solifluso, gelifluso
- DS - Deformazioni superficiali o franosità diffusa
- F - Franosità diffusa attiva
- S1 - Frane di scivolamento e colata lenta
- S2 - Frane di scivolamento e colata lenta
- S3 - Frane di scivolamento e colata lenta
- Fenomeni di creep, solifluso, gelifluso non cartografabili
- Frane non cartografabili

Forme fluviali e di versante dovute al dilavamento
- Vallecola a V in incisione
- Orlo di scarpata di degradazione attiva
- Ripa d'erosione fluviale
- Conoide di deiezione_simbolo
- area soggetta a ruscellamento concentrato
- area soggetta ad erosione superficiale

Forme strutturali e vulcaniche
- porzione di versante con assetto a franapoggio meno inclinato del pendio
- superficie strutturale o substrutturale

Forme, depositi ed attività antropiche
- Orlo di scarpata di cava
- Orlo di scarpata antropica
- Canale artificiale
- diga
- accumulo o rilevato di origine antropico
- scarpate di bacino idrico
- area di cava attiva
- area di cava inattiva
- bacino idrico

- Limiti bacini idrografici
- Reticolo Idrografico regionale (aggiornato al DGR 899/2018)
- limite comunale

1720500 Sistema di riferimento - Proiezione: Gauss-Boaga - Datum: Roma 40