



**C Statuto del Territorio
C5 Carta dei Vincoli**

Sindaco
Alessandro Ghinelli
Assessore all'Urbanistica
Marco Sacchetti
Responsabile del Procedimento
Ing. Alessandro Farne
RTI Raggruppamento Temporaneo di Professionisti
Studio DRH Architetti associati
Arch. Sergio Dinale
Criterie srl
Arch. Paolo Falugi
Arch. Luca Di Filia
Urb. Matteo Scamporrino
Avv. Agostino Zanelli Quarantini

C5.1
Carta dei vincoli paesaggistici
scala 1:15.000

C5_1_3_2019_06_27 Adozione: Approvazione:

Garante dell'informazione e della partecipazione
Dott.ssa Daniela Farnetti
Diligente Servizio Pianificazione Urbanistica
Ing. Alessandro Farne
Diligente Servizio Ambiente
Ing. Giovanni Baldini
Diligente Servizio Progettazione Opera Pubblica
Ing. Antonella Fabbianetti
Diligente Progetto per lo sviluppo della attività economica negli ambiti di legge e CIAP e promozione del territorio
Ing. Paolo Franceschi
Direttore Ufficio Mobilità
Ing. Roberto Bernardini
Direttore Ufficio Programmazione e Sviluppo Economico del Territorio
Dott.ssa Stefania Guidetti

Ufficio del Piano
Arch. Dino Angelo
Dott.ssa Antonella Benedici
Sig. Matteo Biondi
Dott. Giovanni Cassarà
Arch. Elia Cecchi
Arch. Elisabetta Draiassi
Arch. Daniela Farnetti
Geom. Valentina Mazzoni
Dott. Vincenzo Oliva
Arch. Laura Paglia
Geom. Chiara Pizzoli
Ing. Deborah Romoli
Arch. Lucia Rogaioli
Geom. Annalisa Romoli
Sig.ra Fiorenza Vietari

Gruppo di progettazione
Studio DRH Architetti associati
Arch. Sergio Dinale
Arch. Paola Rognoni Hughes
Arch. Costantino Ricca
Arch. Kristina D'Aglio
Giulio Brocco

Criterie srl
Arch. Paolo Falugi
Ing. Paolo Bragnoli
Geom. Antonella Benedici
Geom. Chiara Pizzoli
Dott. Riccardo Frai
Ing. Gianluigi Serra
Ing. Roberto Lucchi
Dott.ssa Cinzia Marcella Ortu

Indagini geologiche e idrauliche
Geom. Maurizio Cella
Geom. Antonio Pizzini
Ing. Pietro Chianvinci (Prima STP)
Ing. Elisa Formica

Arch. Matteo Scamporrino
Urb. Luca Di Filia
Avv. Agostino Zanelli Quarantini

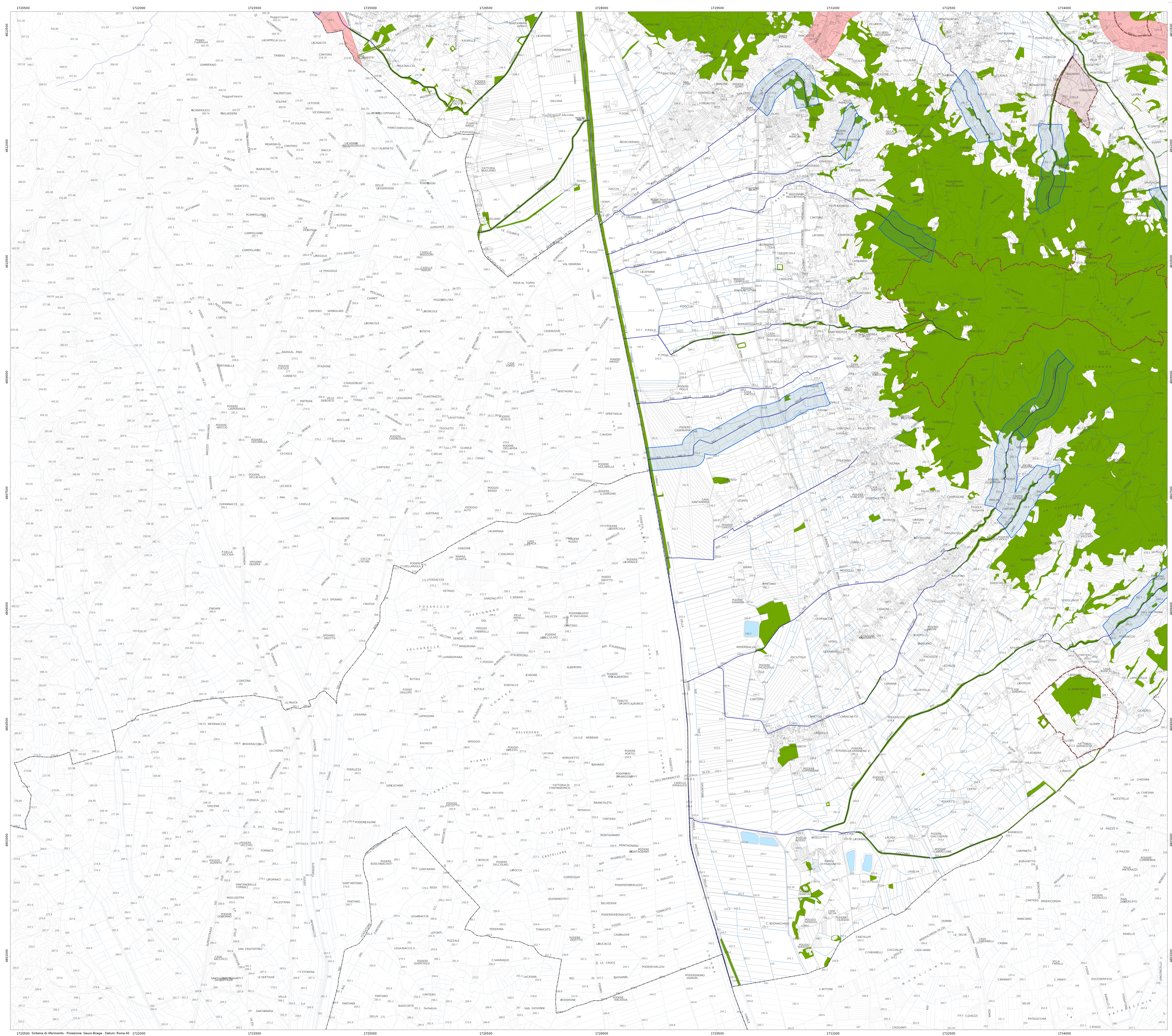

Immobili ed aree di notevole interesse pubblico
D. Lgs 42/2004, Art. 136
Immobili ed aree di notevole interesse pubblico

Aree tutelate per legge D.Lgs 42/2004, Art. 142
Art.142, co.1, lett.b, del Codice - Aree di tutela
Territori contenuti in laghi compresi in una fascia della profondità di 200m dalla linea di battigia anche per i laghi elevati sul lago (Art. 142, co. 1, lett. b, del Codice)
Per i fiumi, i torrenti e i corsi d'acqua presenti negli elenchi delle acque pubbliche
Art.142, co.1, lett. c, del Codice - Aree di tutela
fiumi, i torrenti, i corsi d'acqua iscritti negli elenchi previsti dal testo unico delle disposizioni di legge sulle acque ed impianti elettrici, approvato con regio decreto R.D. 11 dicembre 1923, n. 1775, e le relative sponde o piedi degli argini per una fascia di 150 metri ciascuna
Art.142, co.1, lett. f, del Codice - Aree di tutela
I parchi e le riserve nazionali o regionali, nonché i territori di protezione esterna dei parchi
Art.142, co.1, lett. g, del Codice - Aree di tutela
I territori coperti da foreste e da boschi anorché personali o danneggiati dal fuoco e quelli sottoposti a vincolo di rimboschimento, come definiti dall'articolo 2, commi 2 e 6, del decretobolstagio 18 maggio 2001, n. 227
Art.142, co.1, lett. m, del Codice - Aree di tutela
Zone di interesse archeologico caratterizzate da requisiti, comprensivi e concorrenti, che derivano dalla presenza di beni archeologici - emergenti o sepolti - e dall'intreccio legame che essi presentano con il paesaggio circostante
Beni archeologici tutelati ai sensi della Parte II del Codice con valenza paesaggistica ricadenti nelle zone tutelate di cui all'art. 113 lett. a) e b)
Zone tutelate / Beni Archeologici di cui all'art. 113 lett. c) dell'Elaborato 75 della Disciplina dei beni paesaggistici (Beni oggetto di specifico provvedimento di vincolo ai sensi della Parte II del Codice che presentano valenza paesaggistica)

Reticolo idrografico regionale (aggiornato al DGR 699/2016)
limite comunale