

**B Quadro conoscitivo**  
**B3 Indagini geologiche e idrauliche**

**Sindaco**  
Alessandro Ghinelli

**Assessore all'Urbanistica**  
Marco Sacchetti

**Responsabile del Procedimento**  
Ing. Alessandro Farnè

RTI Raggruppamento Temporaneo di Professionisti  
**Studio D:RH Architetti associati**  
Arch. Sergio Dinale  
Criteria srl  
Arch. Paolo Falqui  
Arch. Luca Di Figlia  
Urb. Matteo Scamporrino  
Avv. Agostino Zanelli Quarantini

**B3.3.3.7**  
scala 1:10.000

**Studio idrologico-idraulico:**  
**sezioni idrauliche T.**  
**Vingone e T. Fossatone**

B3\_3\_7\_2019\_05\_31

Adozione:

Approvazione:

Garante dell'informazione e della partecipazione  
**Dott.ssa Daniela Farsetti**

Dirigente Servizio Pianificazione Urbanistica  
**Ing. Alessandro Farnè**

Dirigente Servizio Ambiente  
**Ing. Giovanni Baldini**

Dirigente Servizio Progettazione Opere Pubbliche  
**Ing. Antonella Fabbianelli**

Dirigente Progetto per lo sviluppo delle attività economiche negli ambiti Edilizia e SUAP e promozione del territorio  
**Ing. Paolo Frescucci**

Direttore Ufficio Mobilità  
**Ing. Roberto Bernardini**

Direttore Ufficio Programmazione e Sviluppo Economico del Territorio  
**Dott.ssa Stefania Guidelli**

**Ufficio del Piano**  
Arch. Omero Angeli  
Dott.ssa Antonella Benocci  
Sig. Matteo Borri  
Dott. Giuseppe Cesari  
Arch. Fulvia Comanducci  
Arch. Elisabetta Dressi  
Geom. Alessandro Forzoni  
Geom. Valentina Mazzoni  
Dott. Vincenzo Oliva  
Arch. Laura Pagliai  
Geom. Gianna Pezzuoli  
Ing. Deborah Romeli  
Arch. Laura Roggiali  
Geom. Annalisa Romizi  
Sig.ra Fiorenza Verdelli

**Gruppo di progettazione**

**Studio D:RH Architetti associati**  
Arch. Sergio Dinale  
Arch. Paola Rigonat Hugues  
Arch. Enrico Robazza  
Arch. Kristina D'Agnoletto  
Giulio Brocco

**Criteria srl**

Arch. Paolo Falqui  
Ing. Paolo Bagliani  
Arch. Veronica Saggi  
Geom. Andrea Soriga  
Arch. Laura Zanini  
Dott. Riccardo Frau  
Ing. Gianfilippo Serra  
Dott. Vittorio Serra  
Ing. Roberto Ledda  
Dott.ssa Cinzia Marcella Orrù

**Indagini geologiche e idrauliche**  
Geom. Maurizio Costa  
Geom. Antonio Pizalis  
Ing. Pietro Chiavaccini (Prima STP)  
Ing. Elisa Formica

**Arch. Matteo Scamporrino**

**Urb. Luca Di Figlia**

**Avv. Agostino Zanelli Quarantini**

**B3.3.3.7**

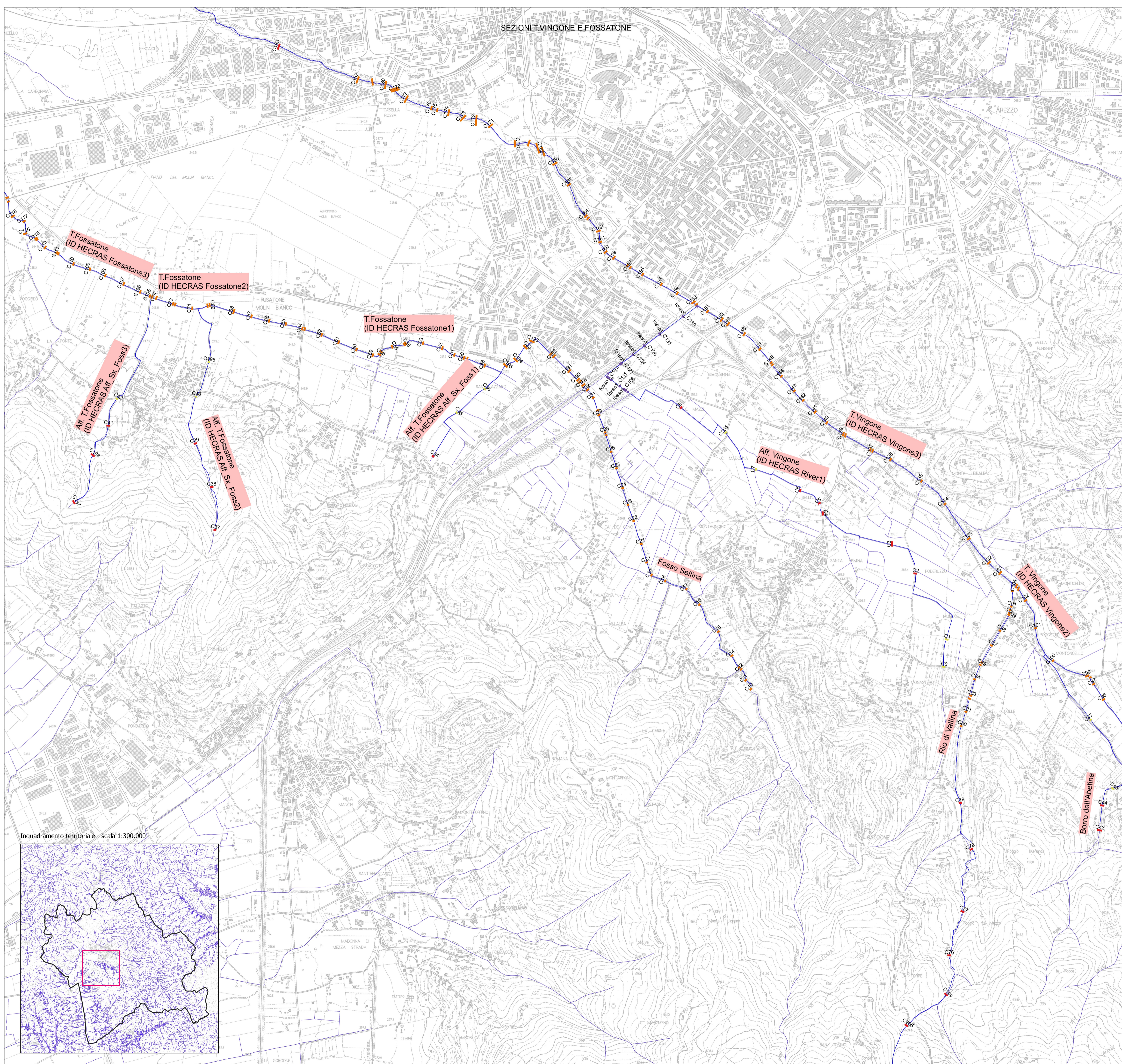

Inquadramento territoriale - scala 1:300.000

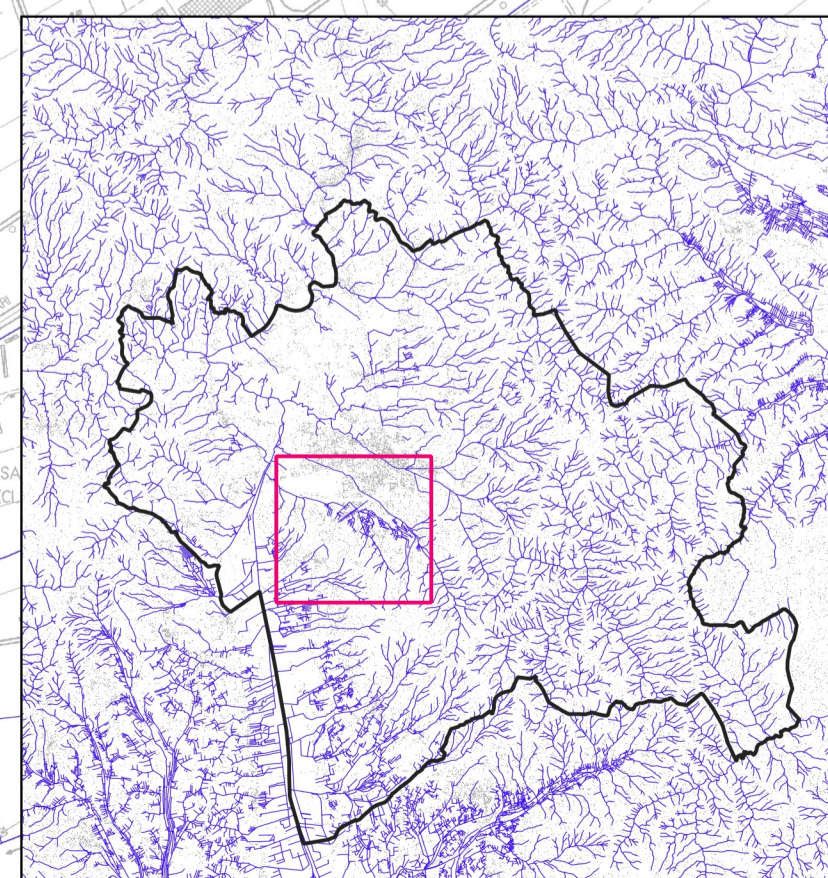

**Sezioni**

- Sezioni Genio Civile 2019
- Sezioni rilievo CRITERIA
- Sezioni da lidar
- Sezioni rilievo 2008
- Sezioni dal Comune (2018)