COMUNE DI AREZZO
Assessorato Urbanistica

Servizio Pianificazione Urbanistica e Governo del Territorio

Piano Strutturale
2019

01 02
03 04

B Quadro conoscitivo
B2.2 Struttura ecosistemica

Sindaco
Alessandro Ghinelli

Assessore all'Urbanistica
Marco Sacchetti

Responsabile del Procedimento
Ing. Alessandro Farnè

RTI Raggruppamento Temporaneo di Professionisti
Studio D:RH Architetti associati
Arch. Sergio Dinale
Criteria srl
Arch. Paolo Falqui
Arch. Luca Di Figlia
Urb. Matteo Scamporrino
Avv. Agostino Zanelli Quarantini

PS

B2.2.1 Carta dell'uso del suolo

scala 1:15.000

B2_2_1_2_2019_05_31 Adozione: Approvazione:

Garante dell'informazione e della partecipazione
Dott.ssa Daniela Farsetti

Dirigente Servizio Pianificazione Urbanistica
Ing. Alessandro Farnè

Dirigente Servizio Ambiente
Ing. Giovanni Baldini

Dirigente Servizio Progettazione Opere Pubbliche
Ing. Antonella Fabbianelli

Dirigente Progetto per lo sviluppo delle attività economiche negli ambiti Edilizia e SUAP e promozione del territorio
Ing. Paolo Frescucci

Direttore Ufficio Mobilità
Ing. Roberto Bernardini

Direttore Ufficio Programmazione e Sviluppo Economico del Territorio
Dott.ssa Stefania Guidelli

Ufficio del Piano
Arch. Omero Angeli
Dott.ssa Antonella Benocci
Sig. Matteo Borri
Dott. Giuseppe Cesari
Arch. Fulvia Comanducci
Arch. Elisabetta Dreassi
Geol. Alessandro Forzoni
Geom. Valentina Mazzoni
Dott. Vincenzo Oliva
Arch. Laura Pagliai
Geom. Gianna Pezzuoli
Ing. Deborah Romei
Arch. Laura Rogialli
Geol. Annalisa Romizi
Sig.ra Fiorenza Verdelli

Uso del suolo

- 111 - Zone residenziali a tessuto continuo
- 112 - Zone residenziali a tessuto discontinuo
- 1121 - Pertinenza abitativa, edificato sparso
- 121 - Aree industriali, commerciali e dei servizi pubblici e privati centrale elettrica - cabina
- 1212 - Impianto fotovoltaico
- 122 - Reti stradali, ferroviarie e infrastrutture tecniche
- 1221 - Strade in aree boscate
- 124 - Aeroporti
- 131 - Aree estrattive
- 132 - Discariche, depositi di rottami
- 133 - Cantieri, edifici in costruzione
- 141 - Aree verdi urbane
- 1411 - Cimitero
- 142 - Aree ricreative e sportive
- 210 - Seminativi in aree non irrigue
- 2101 - Serre
- 221 - Vigneti
- 222 - Frutteti
- 2221 - Arboricoltura
- 223 - Oliveti
- 231 - Prati stabili
- 241 - Colture temporanee associate a colture permanenti
- 242 - Sistemi colturali e particellari complessi
- 243 - Colture agrarie con presenza di spazi naturali importanti
- 311 - Boschi di latifoglie
- 312 - Boschi di conifere
- 313 - Boschi misti di conifere e latifoglie
- 321 - Pascoli naturali e praterie
- 322 - Brughiere e cespuglieti
- 324 - Aree a vegetazione boschiva ed arbustiva in evoluzione
- 333 - Aree con vegetazione rada
- 411 - Paludi interne
- 511 - Corsi d'acqua, canali e idrovie
- 512 - Specchi d'acquaacqua

Reticolo Idrografico regionale (aggiornato al DGR 899/2018)
limite comunale

Gruppo di progettazione

Studio D:RH Architetti associati
Arch. Sergio Dinale
Arch. Paola Rignoat Hugues
Arch. Enrico Robazza
Arch. Kristiana D'Agnolo
Giulio Brocco

Criteria srl
Arch. Paolo Falqui
Ing. Paolo Bagliani
Arch. Veronica Saddi
Geol. Andrea Soriga
Arch. Laura Zanini
Dott. Riccardo Frau
Ing. Gianfilippo Serra
Dott. Vittorio Serra
Ing. Roberto Ledda
Dott.ssa Cinzia Marcella Orrù

Indagini geologiche e idrauliche
Geol. Maurizio Costa
Geol. Antonio Pitzalis
Ing. Pietro Chiavaccini (Prima STP)
Ing. Elisa Formica

Arch. Matteo Scamporrino

Urb. Luca Di Figlia

Avv. Agostino Zanelli Quarantini

B2.2.1

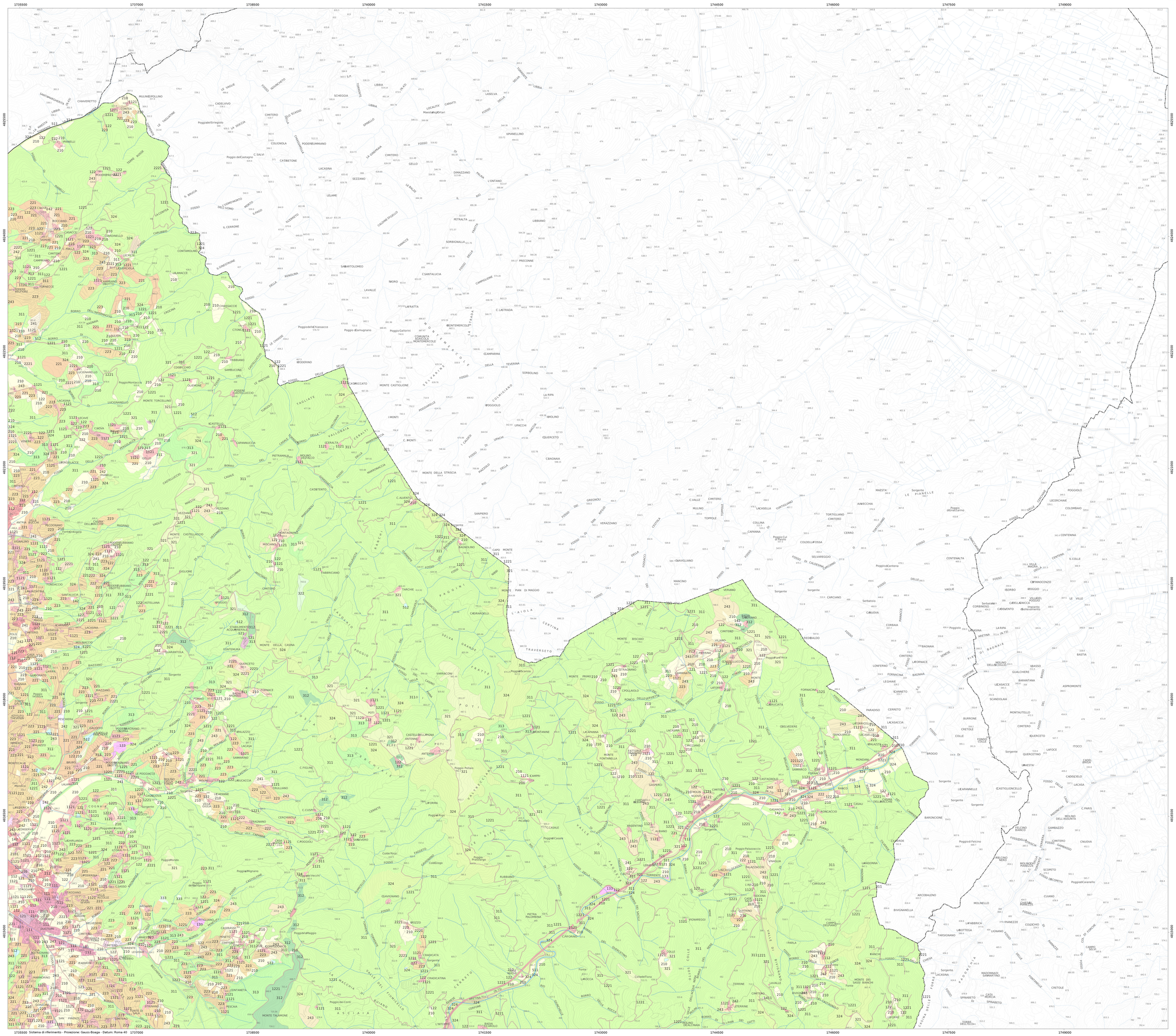

1735500 Sistema di riferimento - Proiezione: Gauss-Boaga - Datum: Roma 40 1737000